

いの町地域防災計画

資料編



令和6年2月
いの町防災会議

目 次

第1章	防災関連条例	1
1-1	いの町防災会議条例	1
1-2	いの町災害対策本部条例	3
第2章	防災関係機関連絡先	4
2-1	町	4
2-2	県	4
2-3	自衛隊	5
2-4	指定公共機関	5
2-5	指定地方公共機関	7
2-6	公共的団体その他防災上重要な施設	7
2-7	指定地方行政機関	8
第3章	災害危険箇所	9
3-1	土砂災害警戒区域（高知県告示順）	9
3-2	土砂災害特別警戒区域（高知県告示順）	71
3-3	仁淀川重要水防箇所（国）	108
3-4	重要水防箇所（県）	112
3-5	農業用ため池	114
第4章	いの町消防団	115
4-1	いの町消防団組織図	115
4-2	階級別団員数	116
4-3	消防団保有車両	117
4-4	消防水利箇所	118
4-5	消防屯所一覧	119
4-6	消防団受け持ち区域一覧	120
4-7	消防団招集区分	121
第5章	避難計画	122
5-1	いの町指定避難所一覧	122
	【参考】主な学校施設面積一覧	125
5-2	いの町福祉避難所一覧	128
5-3	いの町指定緊急避難場所一覧	129
5-4	いの町避難路一覧	132
	【伊野地区】	132
	【吾北地区】	137

【本川地区】	139
--------------	-----

第6章 災害応急対策関連資料.....	141
6-1 災害時支援協定一覧	141
6-2 いの町内給水装置工事指定店	143
6-3 いの町内排水設備工事指定店	143
6-4 し尿処理施設	143
6-5 ごみ処理施設	143
6-6 高知県内火葬場一覧	144
6-7 産業廃棄物収集運搬業者（いの町内）	145
6-8 産業廃棄物処分業者（いの町内）	148

第7章 災害時要配慮者施設	149
7-1 厚生労働省関係施設	149
7-1-1 老人福祉施設	149
7-1-2 有料老人ホーム	151
7-1-3 認知症対応型老人共同生活援助事業の用に供する施設.....	151
7-1-4 身体障害者社会参加支援施設	151
7-1-5 障害者支援施設	151
7-1-6 地域活動支援センター	151
7-1-7 福祉ホーム.....	151
7-1-8 障害福祉サービス事業の用に供する施設	152
7-1-9 保護施設	152
7-1-10 障害児通所支援事業の用に供する施設	152
7-1-11 児童自立生活援助事業の用に供する施設	152
7-1-12 放課後児童健全育成事業の用に供する施設	152
7-1-13 子育て短期支援事業の用に供する施設	153
7-1-14 地域子育て支援拠点事業の用に供する施設	153
7-1-15 一時預かり事業の用に供する施設	153
7-1-16 家庭的保育事業の用に供する施設	153
7-1-17 病児保育事業の用に供する施設	153
7-1-18 児童福祉施設	154
7-1-19 児童相談所	154
7-1-20 認可外保育施設	154
7-1-21 母子・父子福祉施設	154
7-1-22 母子健康包括支援センター	154
7-1-23 病院	155
7-1-24 診療所	155
7-1-25 助産所	156

7-2	文部科学省関係施設	157
7-2-1	幼稚園	157
7-2-2	小学校	157
7-2-3	中学校	157
7-2-4	義務教育学校	157
7-2-5	高等学校	158
7-2-6	中等教育学校	158
7-2-7	特別支援学校	158
7-2-8	高等専門学校	158
7-2-9	高等課程を置く専修学校	158
7-2-10	社会教育事業の用に供する施設（放課後子ども教室）	158

第8章	その他防災関連資料	159
8-1	特設公衆電話設置箇所一覧	159
8-2	町内震度計一覧表	159
8-3	ヘリコプター離発着場一覧	160

第1章 防災関連条例

1-1 いの町防災会議条例

平成16年10月1日条例第200号
改正 平成25年3月22日条例第13号

いの町防災会議条例

(目的)

第1条 この条例は、災害対策基本法（昭和36年法律第223号）第16条第6項の規定に基づき、いの町防災会議（以下「防災会議」という。）の所掌事務及び組織を定めることを目的とする。

(所掌事務)

第2条 防災会議は、次に掲げる事務をつかさどる。

- (1) いの町地域防災計画を作成し、及びその実施を推進すること。
- (2) いの町水防計画を調査審議すること。
- (3) 町長の諮問に応じて町の地域に係る防災に関する重要事項を審議すること。
- (4) 前号に規定する重要事項に関し、町長に意見を述べること。
- (5) 前各号に掲げるもののほか、法律又はこれに基づく政令によりその権限に属する事務

(会長及び委員)

第3条 防災会議は、会長及び委員をもって組織する。

2 会長は、町長をもって充てる。

3 会長は、会務を総理する。

4 会長に事故があるときは、あらかじめその指名する委員がその職務を代理する。

5 委員は、次に掲げる者をもって充てる。

- (1) 町長が指定する関係地方行政機関の職員のうちから当該関係地方行政機関の長が指名する者
- (2) 高知県の知事がその部内の職員のうちから指名する者
- (3) 町の区域の全部又は一部を管轄する警察署の警察署長又はその指名する職員
- (4) 町長がその部内の職員のうちから指名する者
- (5) 町の教育委員会の教育長
- (6) 町の消防団長
- (7) 町長が指定する関係公共機関及び関係地方公共機関の職員のうちから町長が任命する者
- (8) 自主防災組織を構成する者又は学識経験のある者のうちから町長が任命する者

6 前項第1号、第2号、第4号、第7号及び第8号の委員の定数は、それぞれ1人、2人、7人、1人及び2人とする。

7 第5項第7号及び第8号の委員の任期は、2年とする。ただし、補欠の委員の任期は、その前任者の残任期間とする。

(専門委員)

第4条 防災会議に専門の事項を調査させるため、専門委員を置くことができる。

2 専門委員は関係地方行政機関の職員、高知県の職員、町の職員、関係公共機関の職員、関係地方公

共機関の職員及び学識経験のある者のうちから町長が任命する。

3 専門委員は、当該専門の事項に関する調査が終了したときは、解任されるものとする。

(議事等)

第5条 前各条に定めるもののほか、防災会議の議事その他防災会議の運営に関し必要な事項は会長が防災会議に諮って定める。

附 則

この条例は、平成16年10月1日から施行する。

附 則 (平成25年3月22日条例第13号)

この条例は、公布の日から施行する。

1-2 いの町災害対策本部条例

平成 16 年 10 月 1 日条例第 201 号

いの町災害対策本部条例

(趣旨)

第 1 条 この条例は、災害対策基本法(昭和 36 年法律第 223 号)第 23 条の 2 第 8 項の規定に基づきいの町災害対策本部(以下「災害対策本部」という。)に関し必要な事項を定めるものとする。

(組織)

第 2 条 災害対策本部長(以下「本部長」という。)は、災害対策本部の事務を総括し、災害対策本部員(以下「本部員」という。)、その他の職員を指揮監督する。

2 災害対策副本部長は本部長を助け、本部長に事故があるとき、又は本部長が欠けたときはその職務を代理する。

3 本部員は、本部長の命を受け、災害対策本部の事務に従事する。

(部)

第 3 条 本部長は、必要と認めるときは、災害対策本部に部を置くことができる。

2 部に属すべき本部員は、本部長が指名する。

3 部に部長を置き、本部長の指名する本部員がこれに当たる。

4 部長は、部の事務を掌理する。

(支部)

第 4 条 本部長は、必要があると認めるときは、災害対策本部に支部を置くことができる。

2 支部に属すべき本部職員(以下「支部職員」という。)は、本部長が指名する。

3 支部に支部長を置き、本部長が指名する支部職員がこれに当たる。

4 支部長は、支部の事務を掌理する。

(委任)

第 5 条 この条例に定めるもののほか、災害対策本部に関し必要な事項は、本部長が別に定める。

附 則

この条例は、平成 16 年 10 月 1 日から施行する。

附 則(平成 25 年 3 月 22 日条例第 14 号)

この条例は、公布の日から施行する。

第2章 防災関係機関連絡先

2-1 町

機関名	所在地	電話番号
いの町本庁舎	いの町 1700-1	088-893-1113
すこやかセンター伊野	いの町 1400	088-893-3810
いの町立伊野公民館	いの町 3597	088-893-2012
吾北総合支所	いの町上八川甲 1934	088-867-2311
本川総合支所	いの町長沢 123-12	088-869-2111
仁淀病院	いの町 1369	088-893-1551
枝川出張所	いの町枝川 2462	088-893-1891
八田出張所	いの町八田 360	088-893-0121

2-2 県

機関名	所在地	電話番号
高知県庁	高知市丸ノ内 1-2-20	088-823-1111
県危機管理部危機管理・防災課	高知市丸ノ内 1-2-20	088-823-9320
県危機管理部南海トラフ地震対策課	高知市丸ノ内 1-2-20	088-823-9798
県危機管理部消防政策課	高知市丸ノ内 1-2-20	088-823-9318
県土木部河川課	高知市丸ノ内 1-2-20	088-823-9841
県土木部防災砂防課	高知市丸ノ内 1-2-20	088-823-9845
県子ども・福祉政策部地域福祉政策課	高知市丸ノ内 1-2-20	088-823-9090
県健康政策部保健政策課	高知市丸ノ内 1-2-20	088-823-9667
県消防防災航空センター	南国市物部高知龍馬空港内	088-864-3890
中央西福祉保健所 (保健医療調整中央西支部)	高岡郡佐川町甲 1243-4	0889-22-1240
中央西農業振興センター	土佐市高岡町乙 3229	088-852-1281
中央西土木事務所	いの町 1381	088-893-2111

機関名	所在地	電話番号
中央西林業事務所	いの町 1381	088-893-3612
危機管理部総合防災対策推進 中央西地域本部	いの町 1381	088-892-6580
高知県警察本部	高知市丸ノ内 2-4-30	088-826-0110
土佐警察署	土佐市高岡町甲 1842-1	088-852-0110
土佐警察署いの警察庁舎	いの町 1290-4	088-893-1234
天王駐在所	いの町天王南 5-2-2	088-891-5110
三瀬駐在所	いの町柳瀬本村 589-1	088-897-0217
吾北駐在所	いの町上八川甲 1912-5	088-867-2823
本川駐在所	いの町長沢 132-21	088-869-2013

2-3 自衛隊

機関名	所在地	電話番号
自衛隊高知地方協力本部	高知市栄田町 2-2-10 高知よさこい咲都合 同庁舎 8F	088-822-6128
陸上自衛隊第 50 普通科連隊	香南市香我美町上分字坂川 3390	0887-55-3171

2-4 指定公共機関

機関名	所在地	電話番号
西日本電信電話(株)高知支店	高知市帯屋町 2-5-11	088-821-3466
(株)NTT ドコモ四国支社	香川県高松市天神前 9-1 ドコモ四国ビル	087-832-2380
KDDI (株)高松テクニカルセンター	香川県高松市三谷町字東尾 121-1	087-840-1068
ソフトバンク(株)	東京都港区海岸一丁目 7 番 1 号 東京ポートシティ竹芝オフィスタワー	03-6889-6601
楽天モバイル(株)	広島県広島市中区紙屋町 1-2-29 損保ジャパン広島紙屋町ビル 12 階	050-5817-4568
郵便事業(株) 伊野支店	いの町幸町 6	088-893-0050

日本郵便（株）	伊野郵便局	いの町幸町 6	088-893-0050
	川内郵便局	いの町鎌田 407-1	088-893-1912
	枝川郵便局	いの町枝川 747	088-893-4484
	天王ニュータウン郵便局	いの町天王北 1-1-1	088-891-4040
	八田郵便局	いの町八田 496-5	088-893-1943
	神谷郵便局	いの町神谷 705-2	088-893-1944
	勝賀瀬郵便局	いの町勝賀瀬 474-6	088-897-0216
	柳瀬郵便局	いの町柳瀬本村 558-2	088-897-0033
	上八川郵便局	いの町上八川甲 1964-2	088-867-2100
	下八川簡易郵便局	いの町下八川乙 385-8	088-867-2736
	小川郵便局	いの町小川東津賀才 87	088-867-2210
	日比原郵便局	いの町清水下分 935	088-867-2310
	樅ノ木山簡易郵便局	いの町小川樅の木山 1078	088-868-2175
	柳野郵便局	いの町小川柳野 1140-1	088-868-2110
	長沢郵便局	いの町長沢 139-10	088-869-2542
	本川郵便局	いの町脇ノ山 281-1	088-869-2023
越裏門簡易郵便局	いの町越裏門 246-6	088-850-5645	
日本銀行高知支店	高知市本町 3-3-43	088-822-0001	
日本赤十字社高知県支部	高知市丸ノ内 1-7-45 総合あんしんセンター 1階	088-872-6295	
日本放送協会高知放送局	高知市本町 3-3-12	088-823-2300	
西日本高速道路(株)四国支社高知高速道路事務所	南国市領石 924-34	088-862-1116	
四国旅客鉄道(株)	香川県高松市浜ノ町 8-33	087-825-1626	
四国電力(株)高知支店	高知市本町 4-1-11	088-822-9211	
四国電力送配電(株)高知支社		088-826-8320	

四国電力(株)本川水力センター	いの町脇ノ山 367-3	088-869-2410
-----------------	--------------	--------------

2-5 指定地方公共機関

機関名	所在地	電話番号
(一社) 高知県L Pガス協会	高知市大原町 80-2	088-805-1622
(株)高知放送	高知市本町 3-2-15	088-822-2111
(株)テレビ高知	高知市北本町 3-4-27	088-880-1111
高知さんさんテレビ(株)	高知市若松町 10-11	088-880-0033
(株)エフエム高知	高知市鷹匠町 2-1-5	088-872-1100
(一社) 高知県バス協会	高知市大津乙 1879-9	088-866-0505
(一社) 高知県トラック協会	高知市南ノ丸町 5-17	088-832-3499
(一社) 高知県医師会	高知市丸の内 1-7-45 総合あんしんセンタ ー4F	088-824-8366
(一社) 高知県歯科医師会	高知市丸の内 1-7-45 総合あんしんセンタ ー2F	088-824-3400
(公社) 高知県薬剤師会	高知市丸の内 1-7-45 総合あんしんセンタ ー2F	088-873-6429
(公社) 高知県看護協会	高知県高知市朝倉己 825-5	088-844-0678

2-6 公共的団体その他防災上重要な施設

機関名	所在地	電話番号
いの町商工会	いの町 3165-1	088-892-0474
(社福) いの町社会福祉協議会	いの町 1400	088-892-0515
(社福) いの町社会福祉協議会吾北支所	いの町小川東津賀才 53-1	088-867-2820
(社福) いの町社会福祉協議会本川支所	いの町長沢 254-5	088-869-2071
伊野製紙工業会	いの町幸町 110	088-893-5206
吾川郡医師会いの医師団	いの町 1400	088-893-2291
いの町区長連合会	いの町 1700-1	088-893-1113

機関名	所在地	電話番号
J A高知県伊野支所	いの町駅前町 221	088-892-1070
J A高知県吾北支所	いの町小川東津賀才 53-1	088-867-2211
J A高知県大川支所本川店	いの町長沢 254-5	088-869-2006
高知中央森林組合	いの町下八川丁 3800	088-867-2221
(一社) 高知県建設業協会伊野支部	いの町内野南町 35	088-892-0581

2-7 指定地方行政機関

機関名	所在地	電話番号
四国管区警察局	高松市中野町 19-7	087-833-2111
四国財務局高知財務事務所	高知市栄田町 2-2-10 号高知よさこい咲都 合同庁舎 9F	088-822-9177
四国厚生支局高知事務所	高知市本町 1-1-3 朝日生命高知本町ビル 9F	088-826-3116
中国四国農政局高知地域センター	高知市本町 4-3-41 高知地方合同庁舎	088-875-7236
四国森林管理局	高知市丸ノ内 1-3-30	088-821-2210
四国経済産業局	高松市サンポート 3-33	087-811-8900
中国四国産業保安監督部四国支部	高松市サンポート 3-33	087-811-8581
四国運輸局高知運輸支局本庁舎海事 関係	高知市棧橋通 5-4-55 高知港湾合同庁舎	088-832-1175
大阪航空局高知空港事務所	高知市南国市物部	088-863-2621
高知地方气象台	高知市本町 4-3-41 高知地方合同庁舎	088-822-8881
四国総合通信局	愛媛県松山市宮田町 8-5	089-936-5010
高知労働局	高知市南金田 1-39	088-885-6021
四国地方整備局高知河川国道事務所	高知市六泉寺町 96-7	088-833-0111

機関名	所在地	電話番号
四国地方整備局高知河川国道事務所 仁淀川出張所	高知市春野町弘岡上 1992	088-894-2044
大渡ダム管理事務所	吾川郡仁淀川町高瀬 3815	0889-32-2120
四国地方整備局土佐国道事務所	高知市江陽町 2-2	088-884-0359
四国地方整備局土佐国道事務所 高知国道維持出張所	高知市朝倉戊 1363-1	088-843-6603

第3章 災害危険箇所

3-1 土砂災害警戒区域（高知県告示順）

箇所番号	区域の名称	区域の所在地	指定年月日	自然現象の種類	砂防・急傾法指定	小学校区
381-37-026	是友東谷	吾川郡いの町	H21.3.3 R3.7.27再	土石流		伊野
381-37-046	あめよじ谷	吾川郡いの町	H21.3.3 R3.7.27再	土石流		伊野
381-37-047	瀧石谷	吾川郡いの町榎	H21.3.3 R3.7.27再	土石流		伊野
381-37-049	相生川	吾川郡いの町	H21.3.3 R3.7.27再	土石流	1	伊野
381-37-052	西地谷	吾川郡いの町	H21.3.3	土石流		伊野
381-37-053	十四代川	吾川郡いの町	H21.3.3	土石流	1	伊野
381-37-054	谷川	吾川郡いの町神谷、成山及び榎	H21.3.3 R3.7.27再	土石流	1	伊野
381-37-055a	谷の川(1)	吾川郡いの町神谷、成山及び榎	H21.3.3 R3.7.27再	土石流		伊野
381-37-055b	谷の川(2)	吾川郡いの町神谷、成山及び榎	H21.3.3 R3.7.27再	土石流		伊野
381-37-056	乙女川	吾川郡いの町及びいの町加田	H21.3.3	土石流		伊野
381-37-057	蛇ヶ谷	吾川郡いの町並びにいの町加田及び神谷	H21.3.3 R3.7.27再	土石流		伊野
381-37-226	是友西蘇我谷	吾川郡いの町	H21.3.3 R3.7.27再	土石流		伊野

箇所番号	区域の名称	区域の所在地	指 定 年 月 日	自然現象の種類	砂防・急傾 法指定	小学校区
381-37-227	是友大谷川	吾川郡いの町	H21.3.3 R3.7.27 再	土石流	1	伊野
381-37-237	内野谷	吾川郡いの町	H21.3.3	土石流		伊野
381-37-239a	土居ノ谷川(1)	吾川郡いの町榎	H21.3.3 R3.7.27 再	土石流		伊野
381-37-239b	土居ノ谷川(2)	吾川郡いの町榎	H21.3.3 R3.7.27 再	土石流		伊野
381-37-240	奥の谷	吾川郡いの町榎	H21.3.3 R3.7.27 再	土石流		伊野
381-37-241	鞍谷	吾川郡いの町榎	H21.3.3 R3.7.27 再	土石流		伊野
381-37-242	日吉谷	吾川郡いの町榎	H21.3.3 R3.7.27 再	土石流		伊野
381-37-243	西の川	吾川郡いの町榎	H21.3.3 R3.7.27 再	土石流		伊野
381-37-244	榎谷	吾川郡いの町榎	H21.3.3 R3.7.27 再	土石流		伊野
381-37-245	横藪川支流(1)	吾川郡いの町神谷及び 榎	H21.3.3	土石流		伊野
381-37-246	横藪川支流(2)	吾川郡いの町神谷及び 榎	H21.3.3 R3.7.27 再	土石流		伊野
381-37-247	渦ノ谷川	吾川郡いの町加田	H21.3.3 R3.7.27 再	土石流		伊野
381-37-249	鳴谷川	吾川郡いの町加田	H21.3.3 R3.7.27 再	土石流		伊野
381-99-007	大嶺川	吾川郡いの町	H21.3.3	土石流	2	伊野
381-99-008	北山川	吾川郡いの町	H21.3.3 R3.7.27 再	土石流	2	伊野
381-99-009	シロ庄谷川	吾川郡いの町	H21.3.3 R3.7.27 再	土石流	1	伊野
381-99-010	中ノ谷川	吾川郡いの町	H21.3.3	土石流	1	伊野
381-99-011	観音寺川	吾川郡いの町	H21.3.3 R3.7.27 再	土石流	1	伊野
381-37-027	西浦西谷川(1)	吾川郡いの町枝川	H21.3.3 R3.7.27 再	土石流		枝川
381-37-028	西浦西谷川(2)	吾川郡いの町枝川	H21.3.3 R3.7.27 再	土石流		枝川

箇所番号	区域の名称	区域の所在地	指定年月日	自然現象の種類	砂防・急傾法指定	小学校区
381-37-030	西浦東谷	吾川郡いの町枝川	H21.3.3 R3.7.27再	土石流		枝川
381-37-033a	槌ノ木谷川(1)	吾川郡いの町枝川	H21.3.3	土石流		枝川
381-37-033b	槌ノ木谷川(2)	吾川郡いの町枝川	H21.3.3 R3.7.27再	土石流	1	枝川
381-37-034	槌ノ木西谷	吾川郡いの町枝川	H21.3.3 R3.7.27再	土石流		枝川
381-37-036	八代川	吾川郡いの町枝川	H21.3.3 R3.7.27再	土石流	2	枝川
381-37-038	池ノ谷川	吾川郡いの町枝川	H21.3.3 R3.7.27再	土石流	1	枝川
381-37-041a	藤ヶ瀬川(1)	吾川郡いの町枝川	H21.3.3 R3.7.27再	土石流	1	枝川
381-37-229	奈呂ノ谷川	吾川郡いの町枝川	H21.3.3	土石流	1	枝川
381-37-233	八代川支流	吾川郡いの町枝川	H21.3.3 R3.7.27再	土石流		枝川
381-37-235	小田谷	吾川郡いの町枝川	H21.3.3 R3.7.27再	土石流		枝川
381-37-528	奈呂ノ谷川(2)	吾川郡いの町枝川	H21.3.3 R3.7.27再	土石流		枝川
381-37-530	奈呂ノ谷川(3)	吾川郡いの町枝川	H21.3.3	土石流		枝川
381-37-531	奈呂ノ谷川(4)	吾川郡いの町枝川	H21.3.3 R3.7.27再	土石流		枝川
381-99-001	八代東谷川	吾川郡いの町枝川	H21.3.3 R3.7.27再	土石流	1	枝川
381-99-002	土井谷川	吾川郡いの町枝川	H21.3.3 R3.7.27再	土石流	1	枝川
381-99-003	八代川(2)	吾川郡いの町枝川	H21.3.3	土石流		枝川
381-99-004	北浦谷川	吾川郡いの町枝川	H21.3.3 R3.7.27再	土石流	1	枝川
381-99-005	耳無シ谷川	吾川郡いの町枝川	H21.3.3	土石流	1	枝川
381-99-006	西浦西谷川(3)	吾川郡いの町枝川	H21.3.3 R3.7.27再	土石流		枝川
I-1887	是友(1)	吾川郡いの町	H21.3.3 R3.7.27再	急傾斜地の崩壊		伊野
I-1888	是友(2)	吾川郡いの町	H21.3.3 R3.7.27再	急傾斜地の崩壊		伊野

箇所番号	区域の名称	区域の所在地	指定年月日	自然現象の種類	砂防・急傾斜地指定	小学校区
I-1890	是友(4)	吾川郡いの町	H21.3.3 R3.7.27再	急傾斜地の崩壊		伊野
I-1891	是友(5)	吾川郡いの町	H21.3.3 R3.7.27再	急傾斜地の崩壊		伊野
I-1892	是友(6)	吾川郡いの町	H21.3.3 R3.7.27再	急傾斜地の崩壊		伊野
I-1893	是友(7)	吾川郡いの町	H21.3.3 R3.7.27再	急傾斜地の崩壊		伊野
I-1894	是友(8)	吾川郡いの町	H21.3.3 R3.7.27再	急傾斜地の崩壊		伊野
I-1896a	内野(上)	吾川郡いの町	H21.3.3 R3.7.27 R5.7.18再	急傾斜地の崩壊		伊野
I-1896b	金比羅山	吾川郡いの町	H21.3.3 R3.7.27再	急傾斜地の崩壊	1	伊野
I-1896c	北山	吾川郡いの町	H21.3.3 R3.7.27再	急傾斜地の崩壊	1	伊野
I-1896d	北内(西)	吾川郡いの町	H21.3.3 R3.7.27再	急傾斜地の崩壊	1	伊野
I-1896e	北内(東)	吾川郡いの町及びいの町枝川	H21.3.3 R3.7.27再	急傾斜地の崩壊	1	伊野
I-1911	天神(1)	吾川郡いの町	H21.3.3 R3.7.27再	急傾斜地の崩壊		伊野
I-1912a	音竹(西)	吾川郡いの町	H21.3.3 R3.7.27再	急傾斜地の崩壊	1	伊野
I-1912b	音竹(北ヶ市)	吾川郡いの町	H21.3.3 R3.7.27再	急傾斜地の崩壊	1	伊野
I-1913	北ヶ市	吾川郡いの町	H21.3.3 R3.7.27再	急傾斜地の崩壊	1	伊野
I-1914	音竹(東)(1)	吾川郡いの町	H21.3.3 R3.7.27再	急傾斜地の崩壊	1	伊野
I-1915	音竹(東)(2)	吾川郡いの町	H21.3.3 R3.7.27再	急傾斜地の崩壊		伊野
I-1916	南音竹(1)	吾川郡いの町	H21.3.3 R3.7.27再	急傾斜地の崩壊		伊野
I-1917	音竹	吾川郡いの町	H21.3.3 R3.7.27再	急傾斜地の崩壊	1	伊野

箇所番号	区域の名称	区域の所在地	指定年月日	自然現象の種類	砂防・急傾法指定	小学校区
I-1918	南音竹(2)	吾川郡いの町	H21.3.3 R3.7.27再	急傾斜地の崩壊		伊野
I-1949	内野奥	吾川郡いの町	H21.3.3 R3.7.27再	急傾斜地の崩壊		伊野
I-1950a	十四代(東)	吾川郡いの町及びびいの町加田	H21.3.3 R3.7.27再	急傾斜地の崩壊	1	伊野
I-1950b	問屋坂	吾川郡いの町	H21.3.3 R3.7.27再	急傾斜地の崩壊	1	伊野
I-1950c	加茂	吾川郡いの町	H21.3.3 R3.7.27再	急傾斜地の崩壊	1	伊野
I-1950d	内野	吾川郡いの町	H21.3.3 R3.7.27再	急傾斜地の崩壊	1	伊野
I-1951	土居ノ谷(1)	吾川郡いの町榎	H21.3.3 R3.7.27再	急傾斜地の崩壊		伊野
I-1952	峰榎(1)	吾川郡いの町榎	H21.3.3 R3.7.27再	急傾斜地の崩壊		伊野
I-1953	横藪(1)	吾川郡いの町成山	H21.3.3 R3.7.27再	急傾斜地の崩壊		伊野
I-1954	陰	吾川郡いの町神谷	H21.3.3 R3.7.27再	急傾斜地の崩壊		伊野
I-1955	十四代	吾川郡いの町及びびいの町加田	H21.3.3 R3.7.27再	急傾斜地の崩壊	1	伊野
I-1956	谷	吾川郡いの町及びびいの町加田	H21.3.3 R3.7.27再	急傾斜地の崩壊	1	伊野
I-1957	渦ノ谷	吾川郡いの町加田	H21.3.3 R3.7.27再	急傾斜地の崩壊		伊野
I-1958	東加田	吾川郡いの町加田	H21.3.3 R3.7.27再	急傾斜地の崩壊		伊野
II-4096	奥名(1)	吾川郡いの町	H21.3.3 R3.7.27再	急傾斜地の崩壊		伊野
II-4097	奥名(2)	吾川郡いの町	H21.3.3 R3.7.27再	急傾斜地の崩壊		伊野
II-4123	南音竹(3)	吾川郡いの町	H21.3.3 R3.7.27再	急傾斜地の崩壊		伊野
II-4141	大奈呂(1)	吾川郡いの町榎	H21.3.3 R3.7.27再	急傾斜地の崩壊		伊野
II-4142	大奈呂(2)	吾川郡いの町榎	H21.3.3 R3.7.27再	急傾斜地の崩壊		伊野

箇所番号	区域の名称	区域の所在地	指定年月日	自然現象の種類	砂防・急傾法指定	小学校区
Ⅱ－4143	大奈呂(3)	吾川郡いの町榎	H21.3.3 R3.7.27再	急傾斜地の崩壊		伊野
Ⅱ－4144	大奈呂(4)	吾川郡いの町榎	H21.3.3 R3.7.27再	急傾斜地の崩壊		伊野
Ⅱ－4145	大奈呂(5)	吾川郡いの町榎	H21.3.3 R3.7.27再	急傾斜地の崩壊		伊野
Ⅱ－4146	惣谷(1)	吾川郡いの町榎	H21.3.3 R3.7.27再	急傾斜地の崩壊		伊野
Ⅱ－4147	惣谷(2)	吾川郡いの町榎	H21.3.3 R3.7.27再	急傾斜地の崩壊		伊野
Ⅱ－4148	惣谷(3)	吾川郡いの町榎	H21.3.3 R3.7.27再	急傾斜地の崩壊		伊野
Ⅱ－4149	惣谷(4)	吾川郡いの町及びいの町榎	H21.3.3 R3.7.27再	急傾斜地の崩壊		伊野
Ⅱ－4150	西の川(1)	吾川郡いの町榎	H21.3.3 R3.7.27再	急傾斜地の崩壊		伊野
Ⅱ－4151	西の川(2)	吾川郡いの町榎	H21.3.3 R3.7.27再	急傾斜地の崩壊		伊野
Ⅱ－4152	土居ノ谷(2)	吾川郡いの町榎	H21.3.3 R3.7.27再	急傾斜地の崩壊		伊野
Ⅱ－4153	土居ノ谷(3)	吾川郡いの町榎	H21.3.3 R3.7.27再	急傾斜地の崩壊		伊野
Ⅱ－4154	土居ノ谷(4)	吾川郡いの町榎	H21.3.3 R3.7.27再	急傾斜地の崩壊		伊野
Ⅱ－4155	土居ノ谷(5)	吾川郡いの町榎	H21.3.3 R3.7.27再	急傾斜地の崩壊		伊野
Ⅱ－4156	土居ノ谷(6)	吾川郡いの町榎	H21.3.3 R3.7.27再	急傾斜地の崩壊		伊野
Ⅱ－4157	峰榎(2)	吾川郡いの町榎	H21.3.3 R3.7.27再	急傾斜地の崩壊		伊野
Ⅱ－4158	横藪(2)	吾川郡いの町神谷及び榎	H21.3.3 R3.7.27再	急傾斜地の崩壊		伊野
Ⅱ－4159	大谷	吾川郡いの町成山	H21.3.3 R3.7.27再	急傾斜地の崩壊		伊野
Ⅱ－4160	柿奈呂(1)	吾川郡いの町及びいの町榎	H21.3.3 R3.7.27再	急傾斜地の崩壊		伊野
Ⅱ－4161	柿奈呂(2)	吾川郡いの町及びいの町榎	H21.3.3 R3.7.27再	急傾斜地の崩壊		伊野

箇所番号	区域の名称	区域の所在地	指定年月日	自然現象の種類	砂防・急傾法指定	小学校区
Ⅱ-4162	柿奈呂(3)	吾川郡いの町及びいの町神谷	H21.3.3 R3.7.27再	急傾斜地の崩壊		伊野
Ⅱ-4163	十四代(2)	吾川郡いの町及びいの町加田	H21.3.3 R3.7.27再	急傾斜地の崩壊		伊野
Ⅱ-4164	十四代(3)	吾川郡いの町及びいの町加田	H21.3.3 R3.7.27再	急傾斜地の崩壊		伊野
Ⅱ-4165	十四代(4)	吾川郡いの町及びいの町加田	H21.3.3 R3.7.27再	急傾斜地の崩壊		伊野
Ⅱ-4166	谷(2)	吾川郡いの町加田	H21.3.3 R3.7.27再	急傾斜地の崩壊		伊野
Ⅱ-4167	鳴谷(東)	吾川郡いの町加田	H21.3.3 R3.7.27再	急傾斜地の崩壊		伊野
Ⅱ-4168	鳴谷(西)	吾川郡いの町加田	H21.3.3 R3.7.27再	急傾斜地の崩壊		伊野
Ⅱ-4259	奥名(3)	吾川郡いの町	H21.3.3 R3.7.27再	急傾斜地の崩壊		伊野
Ⅱ-4261	加田(東)(2)	吾川郡いの町加田	H21.3.3 R3.7.27再	急傾斜地の崩壊		伊野
Ⅲ-208	天神(2)	吾川郡いの町	H21.3.3 R3.7.27再	急傾斜地の崩壊		伊野
Ⅲ-209	天神(3)	吾川郡いの町	H21.3.3 R3.7.27再	急傾斜地の崩壊		伊野
Ⅲ-210	奥名(4)	吾川郡いの町	H21.3.3 R3.7.27再	急傾斜地の崩壊		伊野
Ⅲ-211	奥名(5)	吾川郡いの町	H21.3.3 R3.7.27再	急傾斜地の崩壊		伊野
Ⅲ-236	渦ノ谷(東)	吾川郡いの町加田	H21.3.3 R3.7.27再	急傾斜地の崩壊		伊野
Ⅳ-381005	是友(9)	吾川郡いの町	H21.3.3 R3.7.27再	急傾斜地の崩壊		伊野
Ⅳ-381006	西の川(3)	吾川郡いの町榎	H21.3.3 R3.7.27再	急傾斜地の崩壊		伊野
Ⅳ-381007	西の川(4)	吾川郡いの町榎	H21.3.3 R3.7.27再	急傾斜地の崩壊		伊野
Ⅳ-381008	柿奈呂(4)	吾川郡いの町成山及び榎	H21.3.3 R3.7.27再	急傾斜地の崩壊		伊野
Ⅳ-381009	南音竹(4)	吾川郡いの町	H21.3.3 R3.7.27再	急傾斜地の崩壊		伊野

箇所番号	区域の名称	区域の所在地	指定年月日	自然現象の種類	砂防・急傾法指定	小学校区
IV-381010	十四代(5)	吾川郡いの町及びいの町加田	H21.3.3 R3.7.27再	急傾斜地の崩壊		伊野
I-1866	八代(1)	吾川郡いの町枝川	H21.3.3 R3.7.27再	急傾斜地の崩壊		枝川
I-1867	八代(2)	吾川郡いの町枝川	H21.3.3 R3.7.27再	急傾斜地の崩壊		枝川
I-1868	八代(3)	吾川郡いの町枝川	H21.3.3 R3.7.27再	急傾斜地の崩壊		枝川
I-1869	八代(4)	吾川郡いの町枝川	H21.3.3 R3.7.27再	急傾斜地の崩壊		枝川
I-1870	八代(5)	吾川郡いの町枝川	H21.3.3 R3.7.27再	急傾斜地の崩壊		枝川
I-1871	八代(6)	吾川郡いの町枝川	H21.3.3 R3.7.27再	急傾斜地の崩壊		枝川
I-1872	八代(7)	吾川郡いの町枝川	H21.3.3 R3.7.27再	急傾斜地の崩壊		枝川
I-1873	北浦(1)	吾川郡いの町枝川	H21.3.3 R3.7.27再	急傾斜地の崩壊		枝川
I-1874	北浦(2)	吾川郡いの町枝川	H21.3.3 R3.7.27再	急傾斜地の崩壊		枝川
I-1875	北浦(3)	吾川郡いの町枝川	H21.3.3 R3.7.27再	急傾斜地の崩壊		枝川
I-1876a	東浦(西)(1)	吾川郡いの町枝川	H21.3.3 R3.7.27再	急傾斜地の崩壊	1	枝川
I-1876b	東浦(西)(2)	吾川郡いの町枝川	H21.3.3 R3.7.27再	急傾斜地の崩壊	1	枝川
I-1877	東浦(1)	吾川郡いの町枝川	H21.3.3 R3.7.27再	急傾斜地の崩壊		枝川
I-1878	東浦(2)	吾川郡いの町枝川	H21.3.3 R3.7.27再	急傾斜地の崩壊		枝川
I-1879	東浦(3)	吾川郡いの町枝川	H21.3.3 R3.7.27再	急傾斜地の崩壊		枝川
I-1880	東浦(4)	吾川郡いの町枝川	H21.3.3 R3.7.27再	急傾斜地の崩壊		枝川
I-1881	天神ヶ谷(1)	吾川郡いの町枝川	H21.3.3 R3.7.27再	急傾斜地の崩壊		枝川
I-1882	天神ヶ谷(2)	吾川郡いの町枝川	H21.3.3 R3.7.27再	急傾斜地の崩壊		枝川

箇所番号	区域の名称	区域の所在地	指定年月日	自然現象の種類	砂防・急傾法指定	小学校区
I-1883	西浦(1)	吾川郡いの町枝川	H21.3.3 R3.7.27再	急傾斜地の崩壊		枝川
I-1884	西浦(2)	吾川郡いの町枝川	H21.3.3 R3.7.27再	急傾斜地の崩壊		枝川
I-1885	西浦(3)	吾川郡いの町枝川	H21.3.3 R3.7.27再	急傾斜地の崩壊		枝川
I-1886	西浦(4)	吾川郡いの町枝川	H21.3.3 R3.7.27再	急傾斜地の崩壊		枝川
I-1895	藤ヶ瀬	吾川郡いの町枝川	H21.3.3 R3.7.27再	急傾斜地の崩壊		枝川
I-2012	八代(8)	吾川郡いの町枝川	H21.3.3 R3.7.27再	急傾斜地の崩壊		枝川
I-2013	八代(9)	吾川郡いの町枝川	H21.3.3 R3.7.27再	急傾斜地の崩壊		枝川
I-2014	八代(10)	吾川郡いの町枝川	H21.3.3 R3.7.27再	急傾斜地の崩壊		枝川
I-2015	八代(11)	吾川郡いの町枝川	H21.3.3 R3.7.27再	急傾斜地の崩壊		枝川
II-4082	樋ノ木(1)	吾川郡いの町枝川	H21.3.3 R3.7.27再	急傾斜地の崩壊		枝川
II-4083	樋ノ木(2)	吾川郡いの町枝川	H21.3.3 R3.7.27再	急傾斜地の崩壊		枝川
II-4084	八代(12)	吾川郡いの町枝川	H21.3.3 R3.7.27再	急傾斜地の崩壊		枝川
II-4085	八代(13)	吾川郡いの町枝川	H21.3.3 R3.7.27再	急傾斜地の崩壊		枝川
II-4086	八代(14)	吾川郡いの町枝川	H21.3.3 R3.7.27再	急傾斜地の崩壊		枝川
II-4087	八代(15)	吾川郡いの町枝川	H21.3.3 R3.7.27再	急傾斜地の崩壊		枝川
II-4088	八代(16)	吾川郡いの町枝川	H21.3.3 R3.7.27再	急傾斜地の崩壊		枝川
II-4089	八代(17)	吾川郡いの町枝川	H21.3.3 R3.7.27再	急傾斜地の崩壊		枝川
II-4090	八代(18)	吾川郡いの町枝川	H21.3.3 R3.7.27再	急傾斜地の崩壊		枝川
II-4091	北浦(4)	吾川郡いの町枝川	H21.3.3 R3.7.27再	急傾斜地の崩壊		枝川

箇所番号	区域の名称	区域の所在地	指定年月日	自然現象の種類	砂防・急傾法指定	小学校区
Ⅱ-4092	北浦(5)	吾川郡いの町枝川	H21.3.3 R3.7.27再	急傾斜地の崩壊		枝川
Ⅱ-4093	東浦(5)	吾川郡いの町枝川	H21.3.3 R3.7.27再	急傾斜地の崩壊		枝川
Ⅱ-4094	西浦(5)	吾川郡いの町枝川	H21.3.3 R3.7.27再	急傾斜地の崩壊		枝川
Ⅲ-212	北浦(6)	吾川郡いの町枝川	H21.3.3 R3.7.27再	急傾斜地の崩壊		枝川
Ⅳ-381001	槌ノ木(3)	吾川郡いの町枝川	H21.3.3 R3.7.27再	急傾斜地の崩壊		枝川
Ⅳ-381002	八代(19)	吾川郡いの町枝川	H21.3.3 R3.7.27再	急傾斜地の崩壊		枝川
Ⅳ-381003	八代(20)	吾川郡いの町枝川	H21.3.3 R3.7.27再	急傾斜地の崩壊		枝川
Ⅳ-381004	東浦(6)	吾川郡いの町枝川	H21.3.3 R3.7.27再	急傾斜地の崩壊		枝川
381-37-213	奈呂中谷川	吾川郡いの町八田	H22.2.2 R3.7.27再	土石流		伊野南
381-37-217	南九丁目谷支流	吾川郡いの町池ノ内及び天王南九丁目	H22.2.2 R3.7.27再	土石流		伊野南
381-37-220a	柿谷東川(1)	吾川郡いの町池ノ内	H22.2.2 R3.7.27再	土石流		伊野南
381-37-220b	柿谷東川(2)	吾川郡いの町池ノ内	H22.2.2 R3.7.27再	土石流		伊野南
381-37-223	萩ノ尾谷	吾川郡いの町八田	H22.2.2 R3.7.27再	土石流		伊野南
381-37-522	流田谷支流	吾川郡いの町池ノ内	H22.2.2 R3.7.27再	土石流		伊野南
381-37-523	長谷谷支流	吾川郡いの町八田	H22.2.2 R3.7.27再	土石流		伊野南
I-1897	肩抜(1)	吾川郡いの町池ノ内	H22.2.2 R3.7.27再	急傾斜地の崩壊		伊野南
I-1898	肩抜(2)	吾川郡いの町池ノ内	H22.2.2 R3.7.27再	急傾斜地の崩壊		伊野南
I-1899	肩抜(3)	吾川郡いの町池ノ内	H22.2.2 R3.7.27再	急傾斜地の崩壊		伊野南

箇所番号	区域の名称	区域の所在地	指定年月日	自然現象の種類	砂防・急傾法指定	小学校区
I-1900	肩抜(4)	吾川郡いの町池ノ内	H22.2.2 R3.7.27再	急傾斜地の崩壊		伊野南
I-1901	肩抜(5)	吾川郡いの町池ノ内	H22.2.2 R3.7.27再	急傾斜地の崩壊		伊野南
I-1902	ヒノクチ	吾川郡いの町池ノ内	H22.2.2 R3.7.27再	急傾斜地の崩壊		伊野南
I-1903	柿谷	吾川郡いの町池ノ内	H22.2.2 R3.7.27再	急傾斜地の崩壊		伊野南
I-1904	向森	吾川郡いの町池ノ内	H22.2.2 R3.7.27再	急傾斜地の崩壊		伊野南
I-1905	流田	吾川郡いの町池ノ内	H22.2.2 R3.7.27再	急傾斜地の崩壊	1	伊野南
I-1906	天王南(1)	吾川郡いの町池ノ内及び天王南九丁目	H22.2.2 R3.7.27再	急傾斜地の崩壊		伊野南
I-1907	天王南(2)	吾川郡いの町池ノ内、天王南一丁目、天王南二丁目、天王南三丁目、天王南七丁目、天王南九丁目及び八田	H22.2.2 R3.7.27再	急傾斜地の崩壊		伊野南
I-1908	奈呂(1)	吾川郡いの町八田	H22.2.2 R3.7.27再	急傾斜地の崩壊		伊野南
I-1909	新田(1)	吾川郡いの町八田	H22.2.2 R3.7.27再	急傾斜地の崩壊		伊野南
I-1910	宮ノ西	吾川郡いの町八田	H22.2.2 R3.7.27再	急傾斜地の崩壊		伊野南
I-2016	天王北(1)	吾川郡いの町池ノ内、天王北一丁目、天王北二丁目、天王北三丁目、天王北四丁目及び八田	H22.2.2 R3.7.27再	急傾斜地の崩壊		伊野南
I-2017	天王北(2)	吾川郡いの町天王北一丁目	H22.2.2 R3.7.27再	急傾斜地の崩壊		伊野南
I-2018	天王南(3)	吾川郡いの町天王南八丁目及び天王南九丁目	H22.2.2 R3.7.27再	急傾斜地の崩壊		伊野南

箇所番号	区域の名称	区域の所在地	指定年月日	自然現象の種類	砂防・急傾法指定	小学校区
I-2019	天王南 (4)	吾川郡いの町池ノ内、 天王南六丁目及び天王 南八丁目	H22.2.2 R3.7.27 再	急傾斜地の崩壊		伊野南
I-2020	天王南 (5)	吾川郡いの町天王南六 丁目	H22.2.2 R3.7.27 再	急傾斜地の崩壊		伊野南
I-2021	天王南 (6)	吾川郡いの町天王南一 丁目及び天王南二丁目	H22.2.2 R3.7.27 再	急傾斜地の崩壊		伊野南
I-2022	天王南 (7)	吾川郡いの町天王南一 丁目及び八田	H22.2.2 R3.7.27 再	急傾斜地の崩壊		伊野南
I-2023	梅ノ木 (1)	吾川郡いの町八田	H22.2.2 R3.7.27 再	急傾斜地の崩壊		伊野南
II-4098	大奈呂 (6)	吾川郡いの町池ノ内	H22.2.2 R3.7.27 再	急傾斜地の崩壊		伊野南
II-4099	肩抜 (6)	吾川郡いの町池ノ内	H22.2.2 R3.7.27 再	急傾斜地の崩壊		伊野南
II-4100	肩抜 (7)	吾川郡いの町池ノ内	H22.2.2 R3.7.27 再	急傾斜地の崩壊		伊野南
II-4101	肩抜 (8)	吾川郡いの町池ノ内	H22.2.2 R3.7.27 再	急傾斜地の崩壊		伊野南
II-4102	肩抜 (9)	吾川郡いの町池ノ内	H22.2.2 R3.7.27 再	急傾斜地の崩壊		伊野南
II-4103	肩抜 (10)	吾川郡いの町池ノ内	H22.2.2 R3.7.27 再	急傾斜地の崩壊		伊野南
II-4104	肩抜 (11)	吾川郡いの町池ノ内	H22.2.2 R3.7.27 再	急傾斜地の崩壊		伊野南
II-4105	肩抜 (12)	吾川郡いの町池ノ内	H22.2.2 R3.7.27 再	急傾斜地の崩壊		伊野南
II-4106	肩抜 (13)	吾川郡いの町池ノ内	H22.2.2 R3.7.27 再	急傾斜地の崩壊		伊野南
II-4107	向流 (1)	吾川郡いの町池ノ内	H22.2.2 R3.7.27 再	急傾斜地の崩壊		伊野南
II-4108	向流 (2)	吾川郡いの町池ノ内	H22.2.2 R3.7.27 再	急傾斜地の崩壊		伊野南
II-4109	梅ノ木 (2)	吾川郡いの町八田	H22.2.2 R3.7.27 再	急傾斜地の崩壊		伊野南
II-4110	梅ノ木 (3)	吾川郡いの町八田	H22.2.2 R3.7.27 再	急傾斜地の崩壊		伊野南

箇所番号	区域の名称	区域の所在地	指定年月日	自然現象の種類	砂防・急傾法指定	小学校区
Ⅱ-4111	梅ノ木 (4)	吾川郡いの町八田	H22. 2. 2 R3. 7. 27 再	急傾斜地の崩壊		伊野南
Ⅱ-4112	天王南 (8)	吾川郡いの町八田	H22. 2. 2 R3. 7. 27 再	急傾斜地の崩壊		伊野南
Ⅱ-4113	伊豆	吾川郡いの町八田	H22. 2. 2 R3. 7. 27 再	急傾斜地の崩壊		伊野南
Ⅱ-4114	奈呂 (2)	吾川郡いの町八田	H22. 2. 2 R3. 7. 27 再	急傾斜地の崩壊		伊野南
Ⅱ-4115	奈呂 (3)	吾川郡いの町八田	H22. 2. 2 R3. 7. 27 再	急傾斜地の崩壊		伊野南
Ⅱ-4116	奈呂 (4)	吾川郡いの町八田	H22. 2. 2 R3. 7. 27 再	急傾斜地の崩壊		伊野南
Ⅱ-4117	奈呂 (5)	吾川郡いの町八田	H22. 2. 2 R3. 7. 27 再	急傾斜地の崩壊		伊野南
Ⅱ-4118	新田 (2)	吾川郡いの町八田	H22. 2. 2 R3. 7. 27 再	急傾斜地の崩壊		伊野南
Ⅱ-4120	八田	吾川郡いの町八田	H22. 2. 2 R3. 7. 27 再	急傾斜地の崩壊		伊野南
Ⅱ-4121	井流 (1)	吾川郡いの町八田	H22. 2. 2 R3. 7. 27 再	急傾斜地の崩壊		伊野南
Ⅲ-213	肩抜 (14)	吾川郡いの町池ノ内	H22. 2. 2 R3. 7. 27 再	急傾斜地の崩壊		伊野南
Ⅲ-214	肩抜 (15)	吾川郡いの町池ノ内	H22. 2. 2 R3. 7. 27 再	急傾斜地の崩壊		伊野南
Ⅲ-215	肩抜 (16)	吾川郡いの町池ノ内	H22. 2. 2 R3. 7. 27 再	急傾斜地の崩壊		伊野南
Ⅲ-216	肩抜 (17)	吾川郡いの町池ノ内	H22. 2. 2 R3. 7. 27 再	急傾斜地の崩壊		伊野南
Ⅲ-217	肩抜 (18)	吾川郡いの町池ノ内	H22. 2. 2 R3. 7. 27 再	急傾斜地の崩壊		伊野南
Ⅲ-218	向流 (3)	吾川郡いの町池ノ内	H22. 2. 2 R3. 7. 27 再	急傾斜地の崩壊		伊野南
Ⅲ-219	井流 (2)	吾川郡いの町八田	H22. 2. 2 R3. 7. 27 再	急傾斜地の崩壊		伊野南
Ⅲ-220	奈呂 (6)	吾川郡いの町八田	H22. 2. 2 R3. 7. 27 再	急傾斜地の崩壊		伊野南
Ⅲ-221	新田 (3)	吾川郡いの町八田	H22. 2. 2 R3. 7. 27 再	急傾斜地の崩壊		伊野南

箇所番号	区域の名称	区域の所在地	指 定 年 月 日	自然現象の種類	砂防・急傾 法指定	小学校区
381-36-001a	中村谷川(1)	吾川郡いの町神谷	H22. 10. 29 R3. 3. 19 再	土石流	1	神谷
381-36-001b	中村谷川(2)	吾川郡いの町神谷	H22. 10. 29 R3. 3. 19 再	土石流	1	神谷
381-36-002	サコノ内川	吾川郡いの町神谷	H22. 10. 29 R3. 3. 19 再	土石流		神谷
381-36-005	岩村川	吾川郡いの町神谷	H22. 10. 29 R4. 3. 18 再	土石流		神谷
381-37-060	奥谷川	吾川郡いの町加田	H22. 10. 29 R3. 3. 19 再	土石流	1	神谷
381-37-061	中谷川	吾川郡いの町加田	H22. 10. 29 R3. 3. 19 再	土石流	1	神谷
381-37-062	加田谷川	吾川郡いの町加田	H22. 10. 29 R3. 3. 19 再	土石流		神谷
381-37-064	檜谷川	吾川郡いの町加田及び 神谷	H22. 10. 29 R3. 3. 19 再	土石流	1	神谷
381-37-065a	長佐古谷川及び同左 支川(1)	吾川郡いの町神谷	H22. 10. 29	土石流	2	神谷
381-37-065b	長佐古谷川及び同左 支川(2)	吾川郡いの町神谷	H22. 10. 29	土石流	2	神谷
381-37-065c	長佐古谷川及び同左 支川(3)	吾川郡いの町神谷	H22. 10. 29 R4. 3. 18 再	土石流		神谷
381-37-066	風呂ノ谷川	吾川郡いの町神谷	H22. 10. 29	土石流	1	神谷
381-37-067	北成山谷支流(1)	吾川郡いの町小野及び 成山	H22. 10. 29 R3. 3. 19 再	土石流	1	神谷
381-37-068	野久保割石川	吾川郡いの町神谷	H22. 10. 29 R4. 3. 18 再	土石流		神谷
381-37-069	野久保梅ヶ迫	吾川郡いの町神谷	H22. 10. 29 R4. 3. 18 再	土石流		神谷
381-37-070a	鹿敷東谷川(1)	吾川郡いの町神谷	H22. 10. 29	土石流	1	神谷
381-37-070b	鹿敷東谷川(2)	吾川郡いの町神谷	H22. 10. 29 R4. 3. 18 再	土石流		神谷
381-37-070c	鹿敷東谷川(3)	吾川郡いの町神谷	H22. 10. 29	土石流		神谷
381-37-252	毛田観音谷川	吾川郡いの町神谷	H22. 10. 29	土石流	1	神谷
381-37-253	成山谷	吾川郡いの町小野及び 成山	H22. 10. 29	土石流	1	神谷
381-37-254 a	境谷川(1)	吾川郡いの町小野及び 成山	H22. 10. 29	土石流	1	神谷

箇所番号	区域の名称	区域の所在地	指定年月日	自然現象の種類	砂防・急傾法指定	小学校区
381-37-254b	境谷川(2)	吾川郡いの町小野及び成山	H22. 10. 29	土石流	1	神谷
381-37-257	北成山谷川	吾川郡いの町小野及び成山	H22. 10. 29 R4. 3. 18 再	土石流	1	神谷
381-37-258a	北成山谷支流(2)	吾川郡いの町小野及び成山	H22. 10. 29 R3. 3. 19 再	土石流	1	神谷
381-37-258b	北成山谷支流(3)	吾川郡いの町小野及び成山	H22. 10. 29 R3. 3. 19 再	土石流	1	神谷
381-37-260a	西谷川(1)	吾川郡いの町小野	H22. 10. 29 R3. 3. 19 再	土石流		神谷
381-37-260b	西谷川(2)	吾川郡いの町小野	H22. 10. 29 R3. 3. 19 再	土石流		神谷
381-37-261	西谷川(3)	吾川郡いの町小野	H22. 10. 29 R3. 3. 19 再	土石流		神谷
381-37-262a	西谷川(4)	吾川郡いの町小野	H22. 10. 29 R3. 3. 19 再	土石流		神谷
381-37-262b	西谷川(5)	吾川郡いの町小野	H22. 10. 29 R3. 3. 19 再	土石流		神谷
381-37-262c	西谷川(6)	吾川郡いの町小野	H22. 10. 29 R3. 3. 19 再	土石流		神谷
381-37-264	八所河内谷	吾川郡いの町小野	H22. 10. 29 R3. 3. 19 再	土石流	1	神谷
381-37-266	梅ヶ佐古東谷	吾川郡いの町神谷	H22. 10. 29	土石流		神谷
I-1959	加田(東)(1)	吾川郡いの町加田	H22. 10. 29 R3. 3. 19 再	急傾斜地の崩壊	1	神谷
I-1960	加田(1)	吾川郡いの町加田	H22. 10. 29 R3. 3. 19 再	急傾斜地の崩壊	1	神谷
I-1961	奈呂(7)	吾川郡いの町加田	H22. 10. 29 R3. 3. 19 再	急傾斜地の崩壊		神谷
I-1962	奈呂(8)	吾川郡いの町加田及び神谷	H22. 10. 29 R3. 3. 19 再	急傾斜地の崩壊	1	神谷
I-1963	奈呂(9)	吾川郡いの町加田及び神谷	H22. 10. 29 R3. 3. 19 再	急傾斜地の崩壊	1	神谷
I-1964	神谷	吾川郡いの町神谷	H22. 10. 29 R3. 3. 19 再	急傾斜地の崩壊	1	神谷
I-1965	毛田(1)	吾川郡いの町神谷	H22. 10. 29 R3. 3. 19 再	急傾斜地の崩壊		神谷

箇所番号	区域の名称	区域の所在地	指定年月日	自然現象の種類	砂防・急傾法指定	小学校区
I-1966	毛田(2)	吾川郡いの町神谷	H22.10.29 R3.3.19再	急傾斜地の崩壊		神谷
I-1967	奈呂(仲)	吾川郡いの町神谷	H22.10.29 R3.3.19再	急傾斜地の崩壊	1	神谷
I-1968	毛田保木	吾川郡いの町神谷	H22.10.29 R3.3.19再	急傾斜地の崩壊	1	神谷
I-1969	野久保	吾川郡いの町神谷	H22.10.29 R3.3.19再	急傾斜地の崩壊		神谷
I-1970	梅ヶ佐古	吾川郡いの町神谷	H22.10.29 R3.3.19再	急傾斜地の崩壊	1	神谷
I-1971	三島	吾川郡いの町神谷	H22.10.29 R3.3.19再	急傾斜地の崩壊		神谷
I-1972	前田(1)	吾川郡いの町小野	H22.10.29 R3.3.19再	急傾斜地の崩壊		神谷
I-1973	前田(2)	吾川郡いの町小野	H22.10.29 R3.3.19再	急傾斜地の崩壊		神谷
I-1974	東谷(1)	吾川郡いの町小野	H22.10.29 R3.3.19再	急傾斜地の崩壊		神谷
I-1975	東谷(2)	吾川郡いの町小野	H22.10.29 R3.3.19再	急傾斜地の崩壊		神谷
I-1976	本村(1)	吾川郡いの町成山	H22.10.29 R3.3.19再	急傾斜地の崩壊		神谷
I-1977	北成山(4)	吾川郡いの町成山	H22.10.29 R3.3.19再	急傾斜地の崩壊		神谷
I-1978	湯口(東)(2)	吾川郡いの町神谷	H22.10.29 R3.3.19再	急傾斜地の崩壊		神谷
I-1979	湯口	吾川郡いの町神谷	H22.10.29 R3.3.19再	急傾斜地の崩壊	1	神谷
I-1980	鹿敷・鹿敷(中)	吾川郡いの町神谷	H22.10.29 R3.3.19再	急傾斜地の崩壊	2	神谷
I-1981	岩村	吾川郡いの町神谷	H22.10.29 R3.3.19再	急傾斜地の崩壊		神谷
I-1982	岩村(西)	吾川郡いの町神谷	H22.10.29 R3.3.19再	急傾斜地の崩壊		神谷
II-4169	加田(中)	吾川郡いの町加田	H22.10.29 R3.3.19再	急傾斜地の崩壊		神谷

箇所番号	区域の名称	区域の所在地	指定年月日	自然現象の種類	砂防・急傾法指定	小学校区
Ⅱ-4170	加田（西）	吾川郡いの町加田	H22. 10. 29 R3. 3. 19 再	急傾斜地の崩壊		神谷
Ⅱ-4171	加田（2）	吾川郡いの町加田	H22. 10. 29 R3. 3. 19 再	急傾斜地の崩壊		神谷
Ⅱ-4172	毛田（3）	吾川郡いの町神谷	H22. 10. 29 R3. 3. 19 再	急傾斜地の崩壊		神谷
Ⅱ-4173	毛田（4）	吾川郡いの町神谷	H22. 10. 29 R3. 3. 19 再	急傾斜地の崩壊		神谷
Ⅱ-4174	毛田（5）	吾川郡いの町神谷	H22. 10. 29 R3. 3. 19 再	急傾斜地の崩壊		神谷
Ⅱ-4175	毛田（6）	吾川郡いの町神谷	H22. 10. 29 R3. 3. 19 再	急傾斜地の崩壊		神谷
Ⅱ-4176	割石	吾川郡いの町神谷	H22. 10. 29 R3. 3. 19 再	急傾斜地の崩壊		神谷
Ⅱ-4177	梅ヶ佐古（西）	吾川郡いの町神谷	H22. 10. 29 R3. 3. 19 再	急傾斜地の崩壊		神谷
Ⅱ-4178	西谷（1）	吾川郡いの町小野	H22. 10. 29 R3. 3. 19 再	急傾斜地の崩壊		神谷
Ⅱ-4179	西谷（2）	吾川郡いの町小野	H22. 10. 29 R3. 3. 19 再	急傾斜地の崩壊		神谷
Ⅱ-4180	西谷（3）	吾川郡いの町小野	H22. 10. 29 R3. 3. 19 再	急傾斜地の崩壊		神谷
Ⅱ-4181	西谷（4）	吾川郡いの町小野	H22. 10. 29 R3. 3. 19 再	急傾斜地の崩壊		神谷
Ⅱ-4182	西谷（5）	吾川郡いの町小野	H22. 10. 29 R3. 3. 19 再	急傾斜地の崩壊		神谷
Ⅱ-4183	西谷（6）	吾川郡いの町小野	H22. 10. 29 R3. 3. 19 再	急傾斜地の崩壊		神谷
Ⅱ-4184	前田（3）	吾川郡いの町小野	H22. 10. 29 R3. 3. 19 再	急傾斜地の崩壊		神谷
Ⅱ-4185	前田（4）	吾川郡いの町小野	H22. 10. 29 R3. 3. 19 再	急傾斜地の崩壊		神谷
Ⅱ-4186	前田（5）	吾川郡いの町小野	H22. 10. 29 R3. 3. 19 再	急傾斜地の崩壊		神谷
Ⅱ-4187	東谷（3）	吾川郡いの町小野	H22. 10. 29 R3. 3. 19 再	急傾斜地の崩壊		神谷

箇所番号	区域の名称	区域の所在地	指 定 年 月 日	自然現象の種類	砂防・急傾 法指定	小学校区
Ⅱ-4188	東谷(4)	吾川郡いの町小野	H22.10.29 R3.3.19再	急傾斜地の崩壊		神谷
Ⅱ-4189	境谷	吾川郡いの町成山	H22.10.29 R3.3.19再	急傾斜地の崩壊		神谷
Ⅱ-4190	本村(2)	吾川郡いの町成山	H22.10.29 R3.3.19再	急傾斜地の崩壊		神谷
Ⅱ-4191	北成山(1)	吾川郡いの町成山	H22.10.29 R3.3.19再	急傾斜地の崩壊		神谷
Ⅱ-4192	北成山(2)	吾川郡いの町成山	H22.10.29 R3.3.19再	急傾斜地の崩壊		神谷
Ⅱ-4193	北成山(3)	吾川郡いの町成山	H22.10.29 R3.3.19再	急傾斜地の崩壊		神谷
Ⅱ-4194	水田(東)	吾川郡いの町成山	H22.10.29 R3.3.19再	急傾斜地の崩壊		神谷
Ⅱ-4195	水田(西)	吾川郡いの町成山	H22.10.29 R3.3.19再	急傾斜地の崩壊		神谷
Ⅱ-4196	湯口(東)(1)	吾川郡いの町神谷	H22.10.29 R3.3.19再	急傾斜地の崩壊		神谷
Ⅳ-381011	毛田(7)	吾川郡いの町神谷	H22.10.29 R3.3.19再	急傾斜地の崩壊		神谷
Ⅳ-381012	岩村(東)	吾川郡いの町神谷	H22.10.29 R3.3.19再	急傾斜地の崩壊		神谷
381-37-013	高野ヶ谷	吾川郡いの町大内	H23.7.8	土石流	1	川内
381-37-016	西山川	吾川郡いの町波川	H23.7.8 R3.3.19再	土石流	1	川内
381-37-204a	南ノ谷川(1)	吾川郡いの町大内	H23.7.8	土石流	1	川内
381-37-204b	南ノ谷川(2)	吾川郡いの町大内	H23.7.8	土石流	1	川内
381-37-208	南ノ谷川支川(1)	吾川郡いの町大内	H23.7.8 R3.3.19再	土石流		川内
381-37-209	有ノ木谷	吾川郡いの町大内	H23.7.8 R3.3.19再	土石流	1	川内
381-37-210	谷口谷	吾川郡いの町大内	H23.7.8 R3.3.19再	土石流	1	川内
381-37-211	奥谷川(2)	吾川郡いの町波川	H23.7.8 R4.3.18再	土石流	1	川内
381-37-504	南ノ谷川(3)	吾川郡いの町大内	H23.7.8 R3.3.19再	土石流	1	川内

箇所番号	区域の名称	区域の所在地	指 定 年 月 日	自然現象の種類	砂防・急傾 法指定	小学校区
381-37-505	南ノ谷川支川(2)	吾川郡いの町大内	H23. 7. 8	土石流	1	川内
381-37-510	南ノ谷川支川(3)	吾川郡いの町大内	H23. 7. 8	土石流	1	川内
381-37-511	南ノ谷川支川(4)	吾川郡いの町大内	H23. 7. 8	土石流	1	川内
381-37-514	中の谷川	吾川郡いの町大内	H23. 7. 8	土石流	1	川内
381-37-515	波川(1)	吾川郡いの町波川	H23. 7. 8	土石流		川内
381-37-517	波川(2)	吾川郡いの町波川	H23. 7. 8	土石流	1	川内
381-37-520	波川(3)	吾川郡いの町波川	H23. 7. 8	土石流		川内
381-26-001	弘瀬北谷	吾川郡いの町勝賀瀬	H23. 7. 8 R3. 3. 19 再	土石流		勝賀瀬
381-26-003	弘瀬南谷	吾川郡いの町勝賀瀬	H23. 7. 8	土石流		勝賀瀬
381-26-201	柿の瀬谷	吾川郡いの町勝賀瀬	H23. 7. 8 R3. 3. 19 再	土石流		勝賀瀬
381-27-001	込谷川支流	吾川郡いの町勝賀瀬	H23. 7. 8 R3. 3. 19 再	土石流		勝賀瀬
381-36-007	北谷川	吾川郡いの町勝賀瀬	H23. 7. 8	土石流	1	勝賀瀬
381-36-008	川口谷川	吾川郡いの町勝賀瀬	H23. 7. 8 R3. 3. 19 再	土石流	1	勝賀瀬
381-36-201a	足谷川及び支川(1)	吾川郡いの町勝賀瀬	H23. 7. 8	土石流	2	勝賀瀬
381-36-201b	足谷川及び支川(2)	吾川郡いの町勝賀瀬	H23. 7. 8	土石流	2	勝賀瀬
381-36-206	北谷川支流	吾川郡いの町勝賀瀬	H23. 7. 8	土石流	1	勝賀瀬
365-08-001	コジキ谷	吾川郡いの町高敷	H23. 7. 8	土石流	1	本川
365-08-002	水車谷	吾川郡いの町脇ノ山	H23. 7. 8 R3. 6. 29 再	土石流	2	本川
365-08-003a	在所谷(1)	吾川郡いの町脇ノ山	H23. 7. 8 R3. 6. 29 再	土石流	1	本川
365-08-003b	在所谷(2)	吾川郡いの町脇ノ山	H23. 7. 8 R3. 6. 29 再	土石流	1	本川
365-08-004	天神谷	吾川郡いの町脇ノ山	H23. 7. 8 R3. 6. 29 再	土石流	1	本川
365-08-005	スズの畝谷	吾川郡いの町中ノ川	H23. 7. 8	土石流	1	本川
365-08-006	下ゴミ谷	吾川郡いの町桑瀬	H23. 7. 8 R3. 6. 29 再	土石流	1	本川
365-08-007	ごみ谷	吾川郡いの町桑瀬	H23. 7. 8 R3. 6. 29 再	土石流	1	本川
365-08-008	宮の谷	吾川郡いの町桑瀬	H23. 7. 8	土石流	1	本川

箇所番号	区域の名称	区域の所在地	指定年月日	自然現象の種類	砂防・急傾法指定	小学校区
365-99-001	桑瀬谷	吾川郡いの町桑瀬	H23.7.8	土石流	1	本川
365-08-014a	和田ノ谷川(1)	吾川郡いの町戸中	H23.7.8	土石流	1	長沢
365-08-014b	和田ノ谷川(2)	吾川郡いの町戸中	H23.7.8	土石流	1	長沢
365-08-015	戸中谷	吾川郡いの町戸中	H23.7.8	土石流		長沢
365-08-016	刀の刃谷	吾川郡いの町戸中	H23.7.8 R3.6.29再	土石流		長沢
365-08-017	下立橋谷	吾川郡いの町長沢	H23.7.8 R3.6.29再	土石流	1	長沢
365-08-018	宮谷	吾川郡いの町大森	H23.7.8 R3.6.29再	土石流	1	長沢
365-08-020	大森東谷	吾川郡いの町大森	H23.7.8 R3.6.29再	土石流		長沢
365-08-021	ウルシの藪谷	吾川郡いの町大森	H23.7.8 R3.6.29再	土石流		長沢
365-08-022	境谷	吾川郡いの町長沢	H23.7.8 R3.6.29再	土石流		長沢
365-08-023	境小谷	吾川郡いの町長沢	H23.7.8 R3.6.29再	土石流	1	長沢
365-08-024	ほり谷	吾川郡いの町長沢	H23.7.8 R3.6.29再	土石流		長沢
365-08-025	谷奥谷	吾川郡いの町長沢	H23.7.8 R3.6.29再	土石流		長沢
365-08-026	宮ノ谷	吾川郡いの町長沢	H23.7.8 R3.6.29再	土石流		長沢
365-08-027	家ノ谷川	吾川郡いの町長沢	H23.7.8 R3.6.29再	土石流	1	長沢
365-08-028	佛ヶ瀧谷	吾川郡いの町長沢	H23.7.8 R3.6.29再	土石流		長沢
365-08-029	西の谷	吾川郡いの町長沢	H23.7.8 R3.6.29再	土石流		長沢
365-08-034a	白井谷(1)	吾川郡いの町越裏門	H23.7.8 R3.6.29再	土石流		越裏門
365-08-034b	白井谷(2)	吾川郡いの町越裏門	H23.7.8 R3.6.29再	土石流		越裏門
365-08-034c	白井谷(3)	吾川郡いの町越裏門	H23.7.8 R3.6.29再	土石流		越裏門

箇所番号	区域の名称	区域の所在地	指定年月日	自然現象の種類	砂防・急傾法指定	小学校区
365-08-035	越裏門東谷(1)	吾川郡いの町越裏門	H23.7.8 R3.6.29再	土石流		越裏門
365-08-036	奈辺良谷	吾川郡いの町越裏門	H23.7.8 R3.6.29再	土石流	1	越裏門
I-1919	南ノ谷(北)(1)	吾川郡いの町大内	H23.7.8 R3.3.19再	急傾斜地の崩壊		川内
I-1920	南ノ谷(北)(2)	吾川郡いの町大内	H23.7.8 R3.3.19再	急傾斜地の崩壊		川内
I-1921	南ノ谷(北)(7)	吾川郡いの町大内	H23.7.8 R3.3.19再	急傾斜地の崩壊	1	川内
I-1922	高野ヶ谷(南)(1)	吾川郡いの町大内	H23.7.8 R3.3.19再	急傾斜地の崩壊		川内
I-1923	高野ヶ谷(北)(1)	吾川郡いの町大内	H23.7.8 R3.3.19再	急傾斜地の崩壊		川内
I-1924	高野ヶ谷(北)(2)	吾川郡いの町大内	H23.7.8 R3.3.19再	急傾斜地の崩壊		川内
I-1925	小八十(1)	吾川郡いの町大内	H23.7.8 R3.3.19再	急傾斜地の崩壊		川内
I-1926	小八十(2)	吾川郡いの町大内	H23.7.8 R3.3.19再	急傾斜地の崩壊		川内
I-1927	小八十(4)	吾川郡いの町大内	H23.7.8 R3.3.19再	急傾斜地の崩壊	1	川内
I-1928	大八十(1)	吾川郡いの町大内	H23.7.8 R3.3.19再	急傾斜地の崩壊		川内
I-1932	鎌田(1)	吾川郡いの町鎌田	H23.7.8 R3.3.19再	急傾斜地の崩壊		川内
I-1933	鎌田(2)	吾川郡いの町鎌田及び波川	H23.7.8 R3.3.19再	急傾斜地の崩壊		川内
I-1934	尾山	吾川郡いの町波川	H23.7.8 R3.3.19再	急傾斜地の崩壊	1	川内
I-1935	尾山(北)	吾川郡いの町波川	H23.7.8 R3.3.19再	急傾斜地の崩壊		川内
I-1936	波川(東)	吾川郡いの町波川	H23.7.8 R3.3.19再	急傾斜地の崩壊		川内
I-1937	奥ノ谷(南)(3)	吾川郡いの町波川	H23.7.8 R3.3.19再	急傾斜地の崩壊		川内
I-1938	奥ノ谷(北)	吾川郡いの町波川	H23.7.8 R3.3.19再	急傾斜地の崩壊		川内

箇所番号	区域の名称	区域の所在地	指定年月日	自然現象の種類	砂防・急傾法指定	小学校区
I-1940	西山（東）	吾川郡いの町波川	H23.7.8 R3.3.19再	急傾斜地の崩壊		川内
I-1941	西山（西）	吾川郡いの町波川	H23.7.8 R3.3.19再	急傾斜地の崩壊		川内
I-1942	六部	吾川郡いの町波川	H23.7.8 R3.3.19再	急傾斜地の崩壊	1	川内
I-1943	六部（東）	吾川郡いの町波川	H23.7.8 R3.3.19再	急傾斜地の崩壊		川内
I-1944	波川	吾川郡いの町波川	H23.7.8 R3.3.19再	急傾斜地の崩壊	1	川内
I-1945	波川灘	吾川郡いの町波川	H23.7.8 R3.3.19再	急傾斜地の崩壊	1	川内
I-1946	灘	吾川郡いの町波川	H23.7.8 R3.3.19再	急傾斜地の崩壊		川内
I-1947	波川北(1)	吾川郡いの町波川	H23.7.8 R3.3.19再	急傾斜地の崩壊		川内
I-1948	茂地(1)	吾川郡いの町波川	H23.7.8 R3.3.19再	急傾斜地の崩壊		川内
I-2024	高野ヶ谷（南）(2)	吾川郡いの町大内	H23.7.8 R3.3.19再	急傾斜地の崩壊		川内
II-4124	甫木(1)	吾川郡いの町大内	H23.7.8	急傾斜地の崩壊		川内
II-4125	南ノ谷	吾川郡いの町大内	H23.7.8 R3.3.19再	急傾斜地の崩壊	1	川内
II-4126	甫木(2)	吾川郡いの町大内	H23.7.8 R3.3.19再	急傾斜地の崩壊		川内
II-4127	南ノ谷（南）(1)	吾川郡いの町大内	H23.7.8 R3.3.19再	急傾斜地の崩壊		川内
II-4129	南ノ谷（南）(2)	吾川郡いの町大内	H23.7.8 R3.3.19再	急傾斜地の崩壊		川内
II-4130	南ノ谷（北）(3)	吾川郡いの町大内	H23.7.8 R3.3.19再	急傾斜地の崩壊		川内
II-4131	南ノ谷（北）(4)	吾川郡いの町大内	H23.7.8 R3.3.19再	急傾斜地の崩壊		川内
II-4132	高野ヶ谷（北）(3)	吾川郡いの町大内	H23.7.8 R3.3.19再	急傾斜地の崩壊		川内
II-4133	大八十(2)	吾川郡いの町大内	H23.7.8 R3.3.19再	急傾斜地の崩壊		川内

箇所番号	区域の名称	区域の所在地	指 定 年 月 日	自然現象の種類	砂防・急傾 法指定	小学校区
Ⅱ-4134	大八十(3)	吾川郡いの町大内	H23.7.8 R3.3.19再	急傾斜地の崩壊		川内
Ⅱ-4135	波川(東)	吾川郡いの町波川	H23.7.8 R3.3.19再	急傾斜地の崩壊		川内
Ⅱ-4136	奥ノ谷(南)(1)	吾川郡いの町波川	H23.7.8 R3.3.19再	急傾斜地の崩壊		川内
Ⅱ-4137	奥ノ谷(南)(2)	吾川郡いの町波川	H23.7.8 R3.3.19再	急傾斜地の崩壊		川内
Ⅱ-4138	茶屋ヶ鼻	吾川郡いの町波川	H23.7.8 R3.3.19再	急傾斜地の崩壊		川内
Ⅱ-4139	波川北(2)	吾川郡いの町波川	H23.7.8 R3.3.19再	急傾斜地の崩壊		川内
Ⅱ-4140	茂地(2)	吾川郡いの町波川	H23.7.8 R3.3.19再	急傾斜地の崩壊		川内
Ⅲ-222	甫木(3)	吾川郡いの町大内	H23.7.8	急傾斜地の崩壊		川内
Ⅲ-223	南ノ谷(北)(5)	吾川郡いの町大内	H23.7.8 R3.3.19再	急傾斜地の崩壊		川内
Ⅲ-224	南ノ谷(北)(6)	吾川郡いの町大内	H23.7.8 R3.3.19再	急傾斜地の崩壊		川内
Ⅲ-225	南ノ谷(南)(3)	吾川郡いの町大内	H23.7.8 R3.3.19再	急傾斜地の崩壊		川内
Ⅲ-226	南ノ谷(南)(4)	吾川郡いの町大内	H23.7.8 R3.3.19再	急傾斜地の崩壊		川内
Ⅲ-227	南ノ谷(南)(5)	吾川郡いの町大内	H23.7.8 R3.3.19再	急傾斜地の崩壊		川内
Ⅲ-228	高野ヶ谷(北)(4)	吾川郡いの町大内	H23.7.8 R3.3.19再	急傾斜地の崩壊		川内
Ⅲ-229	高野ヶ谷(北)(5)	吾川郡いの町大内	H23.7.8 R3.3.19再	急傾斜地の崩壊		川内
Ⅲ-230	高野ヶ谷(南)(3)	吾川郡いの町大内	H23.7.8 R3.3.19再	急傾斜地の崩壊		川内
Ⅲ-231	高野ヶ谷(南)(4)	吾川郡いの町大内	H23.7.8 R3.3.19再	急傾斜地の崩壊		川内
Ⅲ-232	高野ヶ谷(南)(5)	吾川郡いの町大内	H23.7.8 R3.3.19再	急傾斜地の崩壊		川内
Ⅲ-233	小八十(3)	吾川郡いの町大内	H23.7.8 R3.3.19再	急傾斜地の崩壊		川内

箇所番号	区域の名称	区域の所在地	指定年月日	自然現象の種類	砂防・急傾法指定	小学校区
Ⅲ-234	奥ノ谷(南)(4)	吾川郡いの町波川	H23.7.8 R3.3.19再	急傾斜地の崩壊		川内
Ⅲ-235	波川北(3)	吾川郡いの町波川	H23.7.8 R3.3.19再	急傾斜地の崩壊		川内
Ⅳ-381013	尾山(西)	吾川郡いの町波川	H23.7.8 R3.3.19再	急傾斜地の崩壊		川内
Ⅳ-381014	高野ヶ谷(北)(6)	吾川郡いの町大内	H23.7.8 R3.3.19再	急傾斜地の崩壊		川内
I-1983	込谷(1)	吾川郡いの町勝賀瀬	H23.7.8 R3.3.19再	急傾斜地の崩壊		勝賀瀬
I-1986	弘瀬	吾川郡いの町勝賀瀬	H23.7.8 R3.3.19再	急傾斜地の崩壊	1	勝賀瀬
I-1987	松ヶ瀬(1)	吾川郡いの町勝賀瀬	H23.7.8 R3.3.19再	急傾斜地の崩壊		勝賀瀬
I-1988	松ヶ瀬(2)	吾川郡いの町勝賀瀬	H23.7.8 R3.3.19再	急傾斜地の崩壊		勝賀瀬
I-1989	北谷(南)	吾川郡いの町勝賀瀬	H23.7.8 R3.3.19再	急傾斜地の崩壊		勝賀瀬
I-1990	西の谷保木・西ノ谷保木	吾川郡いの町勝賀瀬	H23.7.8 R3.3.19再	急傾斜地の崩壊	1	勝賀瀬
Ⅱ-4197	足谷	吾川郡いの町勝賀瀬	H23.7.8 R3.3.19再	急傾斜地の崩壊		勝賀瀬
Ⅱ-4198	川口(1)	吾川郡いの町勝賀瀬	H23.7.8 R3.3.19再	急傾斜地の崩壊		勝賀瀬
Ⅱ-4199	川口(2)	吾川郡いの町勝賀瀬	H23.7.8 R3.3.19再	急傾斜地の崩壊		勝賀瀬
Ⅱ-4200	込谷(2)	吾川郡いの町勝賀瀬	H23.7.8 R3.3.19再	急傾斜地の崩壊		勝賀瀬
Ⅱ-4201	柿の瀬(1)	吾川郡いの町勝賀瀬	H23.7.8 R3.3.19再	急傾斜地の崩壊		勝賀瀬
Ⅱ-4202	柿の瀬(2)	吾川郡いの町勝賀瀬	H23.7.8 R3.3.19再	急傾斜地の崩壊		勝賀瀬
Ⅱ-4203	柿の瀬(3)	吾川郡いの町勝賀瀬	H23.7.8 R3.3.19再	急傾斜地の崩壊		勝賀瀬
Ⅱ-4206	松ヶ瀬(3)	吾川郡いの町勝賀瀬	H23.7.8 R3.3.19再	急傾斜地の崩壊		勝賀瀬

箇所番号	区域の名称	区域の所在地	指定年月日	自然現象の種類	砂防・急傾法指定	小学校区
II-4207	松ヶ瀬(4)	吾川郡いの町勝賀瀬	H23.7.8 R3.3.19再	急傾斜地の崩壊		勝賀瀬
II-4208	北谷(北)(1)	吾川郡いの町勝賀瀬	H23.7.8 R3.3.19再	急傾斜地の崩壊		勝賀瀬
II-4209	北谷(北)(2)	吾川郡いの町勝賀瀬	H23.7.8 R3.3.19再	急傾斜地の崩壊		勝賀瀬
II-4210	北谷(北)(3)	吾川郡いの町勝賀瀬	H23.7.8 R3.3.19再	急傾斜地の崩壊		勝賀瀬
I-922	桑瀬(1)	吾川郡いの町桑瀬	H23.7.8 R3.6.29再	急傾斜地の崩壊		本川
I-923	桑瀬(2)	吾川郡いの町桑瀬	H23.7.8 R3.6.29再	急傾斜地の崩壊		本川
I-924	中川(1)	吾川郡いの町足谷	H23.7.8 R3.6.29再	急傾斜地の崩壊		本川
I-925	日ノ浦(上)	吾川郡いの町脇ノ山	H23.7.8 R3.6.29再	急傾斜地の崩壊	1	本川
I-926	日ノ浦下	吾川郡いの町脇ノ山	H23.7.8 R3.6.29再	急傾斜地の崩壊		本川
I-927	脇ノ山(1)	吾川郡いの町脇ノ山	H23.7.8 R3.6.29再	急傾斜地の崩壊		本川
I-928	ケヤキ山	吾川郡いの町高藪	H23.7.8 R3.6.29再	急傾斜地の崩壊	1	本川
I-929	岩ノ谷	吾川郡いの町高藪	H23.7.8 R3.6.29再	急傾斜地の崩壊		本川
II-3107	ごみ(1)	吾川郡いの町桑瀬	H23.7.8 R3.6.29再	急傾斜地の崩壊		本川
II-3109	ごみ(2)	吾川郡いの町桑瀬	H23.7.8 R3.6.29再	急傾斜地の崩壊		本川
II-3110	竹ノ畝(1)	吾川郡いの町中ノ川	H23.7.8 R3.6.29再	急傾斜地の崩壊		本川
II-3111	竹ノ畝(2)	吾川郡いの町中ノ川	H23.7.8 R3.6.29再	急傾斜地の崩壊		本川
II-3112	竹ノ畝(3)	吾川郡いの町中ノ川	H23.7.8 R3.6.29再	急傾斜地の崩壊		本川
II-3113	竹ノ畝(4)	吾川郡いの町中ノ川	H23.7.8 R3.6.29再	急傾斜地の崩壊		本川
II-3114	中ノ川(1)	吾川郡いの町中ノ川	H23.7.8 R3.6.29再	急傾斜地の崩壊		本川

箇所番号	区域の名称	区域の所在地	指定年月日	自然現象の種類	砂防・急傾法指定	小学校区
II-3115	中ノ川(2)	吾川郡いの町中ノ川	H23.7.8 R3.6.29再	急傾斜地の崩壊		本川
II-3116	中ノ川(3)	吾川郡いの町中ノ川	H23.7.8 R3.6.29再	急傾斜地の崩壊		本川
II-3117	中ノ川(4)	吾川郡いの町中ノ川	H23.7.8 R3.6.29再	急傾斜地の崩壊		本川
II-3118	中ノ川(5)	吾川郡いの町中ノ川	H23.7.8 R3.6.29再	急傾斜地の崩壊		本川
II-3119	葛原(2)	吾川郡いの町葛原	H23.7.8 R3.6.29再	急傾斜地の崩壊		本川
II-3120	葛原(3)	吾川郡いの町葛原	H23.7.8 R3.6.29再	急傾斜地の崩壊		本川
II-3121	葛原(4)	吾川郡いの町葛原	H23.7.8 R3.6.29再	急傾斜地の崩壊		本川
II-3122	葛原(1)	吾川郡いの町葛原	H23.7.8 R3.6.29再	急傾斜地の崩壊		本川
II-3123	中川(2)	吾川郡いの町足谷	H23.7.8 R3.6.29再	急傾斜地の崩壊		本川
II-3125	足谷(1)	吾川郡いの町足谷	H23.7.8 R3.6.29再	急傾斜地の崩壊		本川
II-3126	足谷(2)	吾川郡いの町足谷	H23.7.8 R3.6.29再	急傾斜地の崩壊		本川
II-3127	脇ノ山(2)	吾川郡いの町脇ノ山	H23.7.8 R3.6.29再	急傾斜地の崩壊		本川
II-3128	脇ノ山(3)	吾川郡いの町脇ノ山	H23.7.8 R3.6.29再	急傾斜地の崩壊		本川
II-3129	脇ノ山(4)	吾川郡いの町脇ノ山	H23.7.8 R3.6.29再	急傾斜地の崩壊		本川
II-3130	脇ノ山(5)	吾川郡いの町脇ノ山	H23.7.8 R3.6.29再	急傾斜地の崩壊		本川
II-3131	脇ノ山(6)	吾川郡いの町脇ノ山	H23.7.8 R3.6.29再	急傾斜地の崩壊		本川
II-3132	脇ノ山(7)	吾川郡いの町脇ノ山	H23.7.8 R3.6.29再	急傾斜地の崩壊		本川
II-3133	脇ノ山(8)	吾川郡いの町脇ノ山	H23.7.8 R3.6.29再	急傾斜地の崩壊		本川
II-3134	脇ノ山(9)	吾川郡いの町脇ノ山	H23.7.8 R3.6.29再	急傾斜地の崩壊		本川

箇所番号	区域の名称	区域の所在地	指定年月日	自然現象の種類	砂防・急傾法指定	小学校区
Ⅱ-3135	脇ノ山(10)	吾川郡いの町脇ノ山	H23.7.8 R3.6.29再	急傾斜地の崩壊		本川
Ⅱ-3136	高藪西	吾川郡いの町高藪	H23.7.8 R3.6.29再	急傾斜地の崩壊		本川
Ⅱ-3137	高藪東	吾川郡いの町高藪	H23.7.8 R3.6.29再	急傾斜地の崩壊		本川
Ⅱ-3138	高藪(1)	吾川郡いの町高藪	H23.7.8 R3.6.29再	急傾斜地の崩壊		本川
Ⅱ-3139	高藪(2)	吾川郡いの町高藪	H23.7.8 R3.6.29再	急傾斜地の崩壊		本川
Ⅱ-3140	高藪(3)	吾川郡いの町高藪	H23.7.8 R3.6.29再	急傾斜地の崩壊		本川
Ⅱ-3141	高藪(4)	吾川郡いの町高藪	H23.7.8 R3.6.29再	急傾斜地の崩壊		本川
Ⅱ-3142	高藪(5)	吾川郡いの町高藪	H23.7.8 R3.6.29再	急傾斜地の崩壊		本川
Ⅱ-3143	高藪(6)	吾川郡いの町高藪	H23.7.8 R3.6.29再	急傾斜地の崩壊		本川
Ⅱ-3144	脇ノ山(12)	吾川郡いの町脇ノ山	H23.7.8 R3.6.29再	急傾斜地の崩壊		本川
Ⅱ-3145	脇ノ山(13)	吾川郡いの町脇ノ山	H23.7.8 R3.6.29再	急傾斜地の崩壊		本川
Ⅱ-3146	脇ノ山(11)	吾川郡いの町脇ノ山	H23.7.8 R3.6.29再	急傾斜地の崩壊		本川
Ⅳ-365003	脇ノ山(14)	吾川郡いの町脇ノ山	H23.7.8 R3.6.29再	急傾斜地の崩壊		本川
Ⅳ-365004	脇ノ山(15)	吾川郡いの町脇ノ山	H23.7.8 R3.6.29再	急傾斜地の崩壊		本川
Ⅳ-365005	桑瀬(3)	吾川郡いの町桑瀬	H23.7.8 R3.6.29再	急傾斜地の崩壊		本川
Ⅰ-931	刀の刃(1)	吾川郡いの町戸中	H23.7.8 R3.6.29再	急傾斜地の崩壊		長沢
Ⅰ-932	戸中(1)	吾川郡いの町戸中	H23.7.8 R3.6.29再	急傾斜地の崩壊		長沢
Ⅰ-933	長沢(2)	吾川郡いの町長沢	H23.7.8 R3.6.29再	急傾斜地の崩壊		長沢
Ⅰ-934	長沢(1)	吾川郡いの町長沢	H23.7.8 R3.6.29再	急傾斜地の崩壊	1	長沢

箇所番号	区域の名称	区域の所在地	指定年月日	自然現象の種類	砂防・急傾法指定	小学校区
I-935	長沢(上)(1)	吾川郡いの町長沢	H23.7.8 R3.6.29再	急傾斜地の崩壊	1	長沢
I-936	家の谷	吾川郡いの町長沢	H23.7.8 R3.6.29再	急傾斜地の崩壊		長沢
I-937	二俣(1)	吾川郡いの町長沢	H23.7.8 R3.6.29再	急傾斜地の崩壊		長沢
I-944	長沢(3)	吾川郡いの町戸中及び長沢	H23.7.8 R3.6.29再	急傾斜地の崩壊		長沢
I-945	大森(1)	吾川郡いの町大森	H23.7.8 R3.6.29再	急傾斜地の崩壊	1	長沢
II-3151	刀の刃(2)	吾川郡いの町戸中	H23.7.8 R3.6.29再	急傾斜地の崩壊		長沢
II-3152	戸中(2)	吾川郡いの町戸中	H23.7.8 R3.6.29再	急傾斜地の崩壊		長沢
II-3153	長沢(4)	吾川郡いの町長沢	H23.7.8 R3.6.29再	急傾斜地の崩壊		長沢
II-3154	長沢(上)(2)	吾川郡いの町長沢	H23.7.8 R3.6.29再	急傾斜地の崩壊	1	長沢
II-3155	長沢(上)(3)	吾川郡いの町長沢	H23.7.8 R3.6.29再	急傾斜地の崩壊	1	長沢
II-3156	立花	吾川郡いの町長沢	H23.7.8 R3.6.29再	急傾斜地の崩壊		長沢
II-3157	長沢(5)	吾川郡いの町長沢	H23.7.8 R3.6.29再	急傾斜地の崩壊		長沢
II-3158	二俣(2)	吾川郡いの町長沢	H23.7.8 R3.6.29再	急傾斜地の崩壊		長沢
II-3184	根来佐古	吾川郡いの町大森	H23.7.8 R3.6.29再	急傾斜地の崩壊		長沢
II-3185	トヤバ	吾川郡いの町大森	H23.7.8	急傾斜地の崩壊		長沢
II-3186	横道(上)	吾川郡いの町大森	H23.7.8 R3.6.29再	急傾斜地の崩壊		長沢
II-3187	大西	吾川郡いの町大森	H23.7.8 R3.6.29再	急傾斜地の崩壊		長沢
II-3188	横道(下)	吾川郡いの町大森	H23.7.8 R3.6.29再	急傾斜地の崩壊		長沢
II-3189	大森(上)	吾川郡いの町大森	H23.7.8 R3.6.29再	急傾斜地の崩壊		長沢

箇所番号	区域の名称	区域の所在地	指定年月日	自然現象の種類	砂防・急傾法指定	小学校区
II-3190	竹ノ奈路(1)	吾川郡いの町大森	H23.7.8 R3.6.29再	急傾斜地の崩壊		長沢
II-3191	竹ノ奈路(2)	吾川郡いの町大森	H23.7.8 R3.6.29再	急傾斜地の崩壊		長沢
II-3192	竹ノ奈路(3)	吾川郡いの町大森	H23.7.8 R3.6.29再	急傾斜地の崩壊		長沢
II-3193	大森(2)	吾川郡いの町大森	H23.7.8 R3.6.29再	急傾斜地の崩壊	1	長沢
IV-365002	刀の刃(3)	吾川郡いの町戸中	H23.7.8 R3.6.29再	急傾斜地の崩壊		長沢
I-939	越裏門(下)	吾川郡いの町越裏門	H23.7.8 R3.6.29再	急傾斜地の崩壊		越裏門
I-940	越裏門(上)	吾川郡いの町越裏門	H23.7.8 R3.6.29再	急傾斜地の崩壊	1	越裏門
I-941	越裏門(1)	吾川郡いの町越裏門	H23.7.8 R3.6.29再	急傾斜地の崩壊		越裏門
I-942	寺川(1)	吾川郡いの町寺川	H23.7.8 R3.6.29再	急傾斜地の崩壊		越裏門
I-943	寺川(2)	吾川郡いの町寺川	H23.7.8 R3.6.29再	急傾斜地の崩壊		越裏門
II-3167	宮向(上)	吾川郡いの町越裏門	H23.7.8 R3.6.29再	急傾斜地の崩壊		越裏門
II-3168	宮向(下)	吾川郡いの町越裏門	H23.7.8 R3.6.29再	急傾斜地の崩壊		越裏門
II-3169	影	吾川郡いの町越裏門	H23.7.8 R3.6.29再	急傾斜地の崩壊		越裏門
II-3170	越裏門(2)	吾川郡いの町越裏門	H23.7.8 R3.6.29再	急傾斜地の崩壊		越裏門
II-3171	越裏門(3)	吾川郡いの町越裏門	H23.7.8 R3.6.29再	急傾斜地の崩壊		越裏門
II-3172	越裏門(4)	吾川郡いの町越裏門	H23.7.8 R3.6.29再	急傾斜地の崩壊		越裏門
II-3173	越裏門(5)	吾川郡いの町越裏門	H23.7.8 R3.6.29再	急傾斜地の崩壊		越裏門
II-3174	越裏門(6)	吾川郡いの町越裏門	H23.7.8 R3.6.29再	急傾斜地の崩壊		越裏門
II-3175	越裏門(7)	吾川郡いの町越裏門	H23.7.8	急傾斜地の崩壊		越裏門

箇所番号	区域の名称	区域の所在地	指定年月日	自然現象の種類	砂防・急傾法指定	小学校区
II-3176	寺川(3)	吾川郡いの町寺川	H23.7.8	急傾斜地の崩壊		越裏門
II-3177	谷(2)	吾川郡いの町寺川	H23.7.8 R3.6.29再	急傾斜地の崩壊		越裏門
II-3178	土居	吾川郡いの町寺川	H23.7.8 R3.6.29再	急傾斜地の崩壊		越裏門
IV-365001	越裏門(8)	吾川郡いの町越裏門	H23.7.8 R3.6.29再	急傾斜地の崩壊		越裏門
381-27-002	明神川	吾川郡いの町中追及び勝賀瀬	H23.9.30 R3.3.19再	土石流	1	中追
385-16-008	字主谷川	吾川郡いの町清水上分	H23.9.30	土石流	1	清水第一
385-16-009	栃谷川	吾川郡いの町清水上分	H23.9.30	土石流	1	清水第一
385-16-204	日比原川	吾川郡いの町清水下分	H23.9.30 R3.2.24再	土石流	1	清水第一
385-26-024	十田川	吾川郡いの町下八川	H23.9.30	土石流	1	下八川
385-26-034	柚ノ木野中谷	吾川郡いの町上八川下分	H23.9.30 R3.2.24再	土石流		上八川
385-26-230	竹ノ瀬川	吾川郡いの町下八川	H23.9.30	土石流	1	下八川
385-26-231	竹ノ瀬川北谷	吾川郡いの町下八川	H23.9.30	土石流		下八川
385-26-251	西谷川	吾川郡いの町小川西津賀才	H23.9.30 R3.2.24再	土石流		小川
385-26-252	東谷川	吾川郡いの町小川西津賀才	H23.9.30	土石流		小川
385-26-262	北思地谷	吾川郡いの町上八川下分	H23.9.30	土石流		上八川
I-1995	中追溪谷(1)	吾川郡いの町中追	H23.9.30 R3.3.19再	急傾斜地の崩壊		中追
I-1997	中追溪谷(2)	吾川郡いの町中追	H23.9.30 R3.3.19再	急傾斜地の崩壊		中追
I-2007	柳ノ瀬	吾川郡いの町柳瀬本村	H23.9.30 R3.3.19再	急傾斜地の崩壊	1	柳瀬
I-2129	下野地	吾川郡いの町下八川	H23.9.30 R4.3.18再	急傾斜地の崩壊	1	下八川
I-2133	浅瀬	吾川郡いの町下八川	H23.9.30 R4.3.18再	急傾斜地の崩壊		下八川

箇所番号	区域の名称	区域の所在地	指定年月日	自然現象の種類	砂防・急傾法指定	小学校区
I-2134	浅瀬(北)	吾川郡いの町下八川	H23. 9. 30	急傾斜地の崩壊		下八川
I-2135	下八川土居	吾川郡いの町下八川	H23. 9. 30 R3. 2. 24 再	急傾斜地の崩壊		下八川
I-2136	古庵橋(西)	吾川郡いの町下八川	H23. 9. 30	急傾斜地の崩壊		下八川
I-2137	長引(下)	吾川郡いの町下八川	H23. 9. 30	急傾斜地の崩壊		下八川
I-2143	長引(上)	吾川郡いの町下八川	H23. 9. 30	急傾斜地の崩壊		下八川
I-2148	高岩	吾川郡いの町小川西津 賀才及び小川東津賀才	H23. 9. 30 R3. 2. 24 再	急傾斜地の崩壊	1	小川
I-2153	西津賀才	吾川郡いの町小川西津 賀才	H23. 9. 30 R3. 2. 24 再	急傾斜地の崩壊	1	小川
I-2154	西奈路(北)	吾川郡いの町小川西津 賀才	H23. 9. 30	急傾斜地の崩壊	1	小川
I-2181	上清田	吾川郡いの町上八川下 分	H23. 9. 30 R3. 2. 24 再	急傾斜地の崩壊		上八川
I-2185	柚ノ木野	吾川郡いの町上八川下 分	H23. 9. 30 R3. 2. 24 再	急傾斜地の崩壊	1	上八川
I-2187	上八川程野	吾川郡いの町上八川下 分	H23. 9. 30 R3. 2. 24 再	急傾斜地の崩壊		上八川
I-2208	日比原	吾川郡いの町清水下分	H23. 9. 30 R3. 2. 24 再	急傾斜地の崩壊	1	清水第一
I-2209	日比原(南)	吾川郡いの町清水下分	H23. 9. 30 R3. 2. 24 再	急傾斜地の崩壊		清水第一
I-2210	日比原(東)	吾川郡いの町清水下分	H23. 9. 30 R3. 2. 24 再	急傾斜地の崩壊	1	清水第一
I-2211	清水橋	吾川郡いの町清水下分	H23. 9. 30 R3. 2. 24 再	急傾斜地の崩壊		清水第一
I-2227	八坂	吾川郡いの町清水上分	H23. 9. 30 R3. 2. 24 再	急傾斜地の崩壊		清水第一
I-2228	土居(8)	吾川郡いの町清水上分	H23. 9. 30 R3. 2. 24 再	急傾斜地の崩壊		清水第一
II-4401	浅瀬(南)	吾川郡いの町下八川	H23. 9. 30	急傾斜地の崩壊		下八川
II-4402	古庵橋(東)	吾川郡いの町下八川	H23. 9. 30	急傾斜地の崩壊		下八川
II-4432	西津賀才(北)	吾川郡いの町小川西津 賀才	H23. 9. 30 R4. 3. 18 再	急傾斜地の崩壊		小川

箇所番号	区域の名称	区域の所在地	指定年月日	自然現象の種類	砂防・急傾法指定	小学校区
II-4433	東谷(5)	吾川郡いの町小川西津賀才	H23.9.30 R3.2.24再	急傾斜地の崩壊		小川
II-4434	東谷(6)	吾川郡いの町小川西津賀才	H23.9.30 R3.2.24再	急傾斜地の崩壊		小川
II-4436	西奈路(南)	吾川郡いの町小川新別及び小川西津賀才	H23.9.30 R4.3.18再	急傾斜地の崩壊		小川
II-4437	西奈路(西)	吾川郡いの町小川西津賀才	H23.9.30	急傾斜地の崩壊		小川
II-4515	思地	吾川郡いの町上八川下分	H23.9.30 R3.2.24再	急傾斜地の崩壊	1	上八川
II-4519	石舟(北)	吾川郡いの町上八川下分	H23.9.30 R3.2.24再	急傾斜地の崩壊		上八川
II-4592	ゴミ谷(西)	吾川郡いの町清水下分	H23.9.30 R3.2.24再	急傾斜地の崩壊		清水第一
II-4593	ゴミ谷	吾川郡いの町清水下分及び清水上分	H23.9.30 R3.2.24再	急傾斜地の崩壊		清水第一
II-4622	八坂橋	吾川郡いの町清水上分	H23.9.30 R3.2.24再	急傾斜地の崩壊		清水第一
II-4623	土居大橋(東)	吾川郡いの町清水上分	H23.9.30 R3.2.24再	急傾斜地の崩壊		清水第一
II-4624	土居大橋(南)	吾川郡いの町清水上分	H23.9.30 R3.2.24再	急傾斜地の崩壊		清水第一
II-4625	土居大橋(中)	吾川郡いの町清水上分	H23.9.30 R3.2.24再	急傾斜地の崩壊		清水第一
II-4626	土居大橋(北)	吾川郡いの町清水上分	H23.9.30 R3.2.24再	急傾斜地の崩壊		清水第一
II-4628	土居(西)	吾川郡いの町清水上分	H23.9.30 R3.2.24再	急傾斜地の崩壊		清水第一
II-4629	土居(上)	吾川郡いの町清水上分	H23.9.30 R3.2.24再	急傾斜地の崩壊		清水第一
II-4640	浅瀬(東)	吾川郡いの町下八川	H23.9.30 R3.2.24再	急傾斜地の崩壊		下八川
II-4642	東谷(7)	吾川郡いの町小川西津賀才	H23.9.30 R3.2.24再	急傾斜地の崩壊		小川
II-8500	清水	吾川郡いの町清水上分	H23.9.30 R3.2.24再	急傾斜地の崩壊		清水第一
381-36-009	西/谷川	吾川郡いの町勝賀瀬	H24.7.17 R3.3.19再	土石流	1	勝賀瀬

箇所番号	区域の名称	区域の所在地	指定年月日	自然現象の種類	砂防・急傾法指定	小学校区
381-36-208	古土居谷川	吾川郡いの町勝賀瀬	H24. 7. 17	土石流	1	勝賀瀬
381-36-010a	屋敷谷川及び同右支川並びに同左支川(1)	吾川郡いの町柳瀬本村	H24. 7. 17	土石流	3	柳瀬
381-36-010b	屋敷谷川及び同右支川並びに同左支川(2)	吾川郡いの町柳瀬本村	H24. 7. 17	土石流	3	柳瀬
381-36-213	楠瀬西谷	吾川郡いの町楠瀬	H24. 7. 17	土石流		柳瀬
381-26-004	堂ヶ畝谷	吾川郡いの町柳瀬上分	H24. 7. 17	土石流		出来地
381-36-012	柏原谷川及び同右支川(1)	吾川郡いの町柳瀬上分	H24. 7. 17 R3. 3. 19 再	土石流	2	出来地
381-36-013	柏原谷川及び同右支川(2)	吾川郡いの町柳瀬上分	H24. 7. 17 R3. 3. 19 再	土石流	2	出来地
381-36-015	稲荷谷川	吾川郡いの町柳瀬上分	H24. 7. 17	土石流		出来地
381-36-016	蔵ノ谷川	吾川郡いの町柳瀬上分	H24. 7. 17	土石流	1	出来地
381-99-012	上島川	吾川郡いの町柳瀬上分	H24. 7. 17	土石流		出来地
381-27-003	北谷川支流(2)	吾川郡いの町中追	H24. 7. 17 R4. 3. 18 再	土石流		中追
381-27-205	郷谷川	吾川郡いの町中追	H24. 7. 17	土石流		中追
381-27-209	土居谷	吾川郡いの町中追	H24. 7. 17 R3. 3. 19 再	土石流		中追
I -1984	柿の瀬(4)	吾川郡いの町勝賀瀬	H24. 7. 17 R3. 3. 19 再	急傾斜地の崩壊		勝賀瀬
I -1985	長原比(1)	吾川郡いの町勝賀瀬	H24. 7. 17 R3. 3. 19 再	急傾斜地の崩壊		勝賀瀬
I -1991	西の谷(1)	吾川郡いの町勝賀瀬	H24. 7. 17 R3. 3. 19 再	急傾斜地の崩壊		勝賀瀬
I -1992	西の谷(東)(1)	吾川郡いの町勝賀瀬	H24. 7. 17 R3. 3. 19 再	急傾斜地の崩壊	1	勝賀瀬
I -1993	西の谷(3)	吾川郡いの町勝賀瀬	H24. 7. 17 R3. 3. 19 再	急傾斜地の崩壊	1	勝賀瀬
II -4204	長原比(2)	吾川郡いの町勝賀瀬	H24. 7. 17 R3. 3. 19 再	急傾斜地の崩壊		勝賀瀬
II -4205	長原比(3)	吾川郡いの町勝賀瀬	H24. 7. 17 R3. 3. 19 再	急傾斜地の崩壊		勝賀瀬

箇所番号	区域の名称	区域の所在地	指定年月日	自然現象の種類	砂防・急傾法指定	小学校区
II-4211	川口(西)	吾川郡いの町勝賀瀬	H24.7.17 R3.3.19再	急傾斜地の崩壊		勝賀瀬
II-4212	西の谷(東)(2)	吾川郡いの町勝賀瀬	H24.7.17 R3.3.19再	急傾斜地の崩壊	1	勝賀瀬
II-4213	西の谷(東)(3)	吾川郡いの町勝賀瀬	H24.7.17 R3.3.19再	急傾斜地の崩壊	1	勝賀瀬
II-4214	西の谷(2)	吾川郡いの町勝賀瀬及び楠瀬	H24.7.17 R3.3.19再	急傾斜地の崩壊		勝賀瀬
II-4262	橋床	吾川郡いの町勝賀瀬	H24.7.17 R3.3.19再	急傾斜地の崩壊		勝賀瀬
I-2006	楠瀬	吾川郡いの町楠瀬	H24.7.17 R3.3.19再	急傾斜地の崩壊	1	柳瀬
I-2008	石見(東)	吾川郡いの町柳瀬石見	H24.7.17 R3.3.19再	急傾斜地の崩壊		柳瀬
II-4247	岩の本	吾川郡いの町楠瀬	H24.7.17 R3.3.19再	急傾斜地の崩壊		柳瀬
II-4248	ヒノ谷	吾川郡いの町楠瀬	H24.7.17 R3.3.19再	急傾斜地の崩壊		柳瀬
II-4249	本村(3)	吾川郡いの町柳瀬本村	H24.7.17	急傾斜地の崩壊		柳瀬
II-4250	本村(4)	吾川郡いの町柳瀬本村	H24.7.17 R3.3.19再	急傾斜地の崩壊		柳瀬
II-4251	本村(5)	吾川郡いの町柳瀬本村	H24.7.17 R3.3.19再	急傾斜地の崩壊		柳瀬
II-4252	本村(6)	吾川郡いの町柳瀬本村	H24.7.17	急傾斜地の崩壊		柳瀬
II-4253	石見(西)	吾川郡いの町柳瀬石見	H24.7.17 R3.3.19再	急傾斜地の崩壊		柳瀬
I-2009	和田	吾川郡いの町柳瀬上分	H24.7.17 R3.3.19再	急傾斜地の崩壊		出来地
I-2010	出来地(東)(1)	吾川郡いの町柳瀬上分	H24.7.17 R3.3.19再	急傾斜地の崩壊		出来地
I-2011	出来地(1)	吾川郡いの町柳瀬上分	H24.7.17 R3.3.19再	急傾斜地の崩壊	1	出来地
I-2128	堂ヶ畝(南)	吾川郡いの町柳瀬上分及び下八川	H24.7.17	急傾斜地の崩壊		出来地
II-4254	出来地(東)(2)	吾川郡いの町柳瀬上分	H24.7.17 R3.3.19再	急傾斜地の崩壊		出来地
II-4255	柏原(1)	吾川郡いの町柳瀬上分	H24.7.17 R3.3.19再	急傾斜地の崩壊		出来地

箇所番号	区域の名称	区域の所在地	指定年月日	自然現象の種類	砂防・急傾法指定	小学校区
II-4256	柏原(2)	吾川郡いの町柳瀬上分	H24.7.17 R3.3.19再	急傾斜地の崩壊		出来地
II-4257	柏原(3)	吾川郡いの町柳瀬上分	H24.7.17	急傾斜地の崩壊		出来地
II-4258	柏原(4)	吾川郡いの町柳瀬上分	H24.7.17 R3.3.19再	急傾斜地の崩壊		出来地
II-4395	堂ヶ畝	吾川郡いの町下八川	H24.7.17 R4.3.18再	急傾斜地の崩壊	1	出来地
IV-381015	出来地(2)	吾川郡いの町柳瀬上分	H24.7.17	急傾斜地の崩壊		出来地
IV-381016	出来地(3)	吾川郡いの町柳瀬上分	H24.7.17 R3.3.19再	急傾斜地の崩壊		出来地
IV-381017	柏原(5)	吾川郡いの町柳瀬上分	H24.7.17	急傾斜地の崩壊		出来地
I-1994	中追溪谷(3)	吾川郡いの町中追	H24.7.17 R3.3.19再	急傾斜地の崩壊		中追
I-1996	中追溪谷(4)	吾川郡いの町中追	H24.7.17 R3.3.19再	急傾斜地の崩壊		中追
I-1998	中追溪谷(5)	吾川郡いの町中追	H24.7.17 R3.3.19再	急傾斜地の崩壊		中追
I-1999	小塩(1)	吾川郡いの町中追	H24.7.17 R3.3.19再	急傾斜地の崩壊		中追
I-2000	小塩(2)	吾川郡いの町中追	H24.7.17 R3.3.19再	急傾斜地の崩壊		中追
I-2002	土居(1)	吾川郡いの町中追	H24.7.17 R3.3.19再	急傾斜地の崩壊		中追
I-2003	コチムキ(1)	吾川郡いの町中追	H24.7.17	急傾斜地の崩壊		中追
II-4215	中追	吾川郡いの町中追	H24.7.17 R3.3.19再	急傾斜地の崩壊		中追
II-4216	小塩(3)	吾川郡いの町中追	H24.7.17 R3.3.19再	急傾斜地の崩壊		中追
II-4217	小塩(4)	吾川郡いの町中追	H24.7.17 R3.3.19再	急傾斜地の崩壊		中追
II-4218	小塩(5)	吾川郡いの町中追	H24.7.17 R3.3.19再	急傾斜地の崩壊		中追
II-4219	小塩(6)	吾川郡いの町中追	H24.7.17 R3.3.19再	急傾斜地の崩壊		中追
II-4220	小塩(7)	吾川郡いの町中追	H24.7.17 R3.3.19再	急傾斜地の崩壊		中追
II-4221	去山(1)	吾川郡いの町中追	H24.7.17 R3.3.19再	急傾斜地の崩壊		中追

箇所番号	区域の名称	区域の所在地	指定年月日	自然現象の種類	砂防・急傾法指定	小学校区
II-4222	去山(2)	吾川郡いの町中追	H24.7.17 R3.3.19再	急傾斜地の崩壊		中追
II-4223	去山(3)	吾川郡いの町中追	H24.7.17 R3.3.19再	急傾斜地の崩壊		中追
II-4224	去山(4)	吾川郡いの町中追	H24.7.17 R3.3.19再	急傾斜地の崩壊		中追
II-4225	中屋(1)	吾川郡いの町中追	H24.7.17 R3.3.19再	急傾斜地の崩壊		中追
II-4226	中屋(2)	吾川郡いの町中追	H24.7.17 R3.3.19再	急傾斜地の崩壊		中追
II-4227	中屋(3)	吾川郡いの町中追	H24.7.17 R3.3.19再	急傾斜地の崩壊		中追
II-4228	中屋(4)	吾川郡いの町中追	H24.7.17 R3.3.19再	急傾斜地の崩壊		中追
II-4233	土居(2)	吾川郡いの町中追	H24.7.17 R3.3.19再	急傾斜地の崩壊		中追
II-4234	土居(3)	吾川郡いの町中追	H24.7.17 R3.3.19再	急傾斜地の崩壊		中追
II-4238	明神(東)	吾川郡いの町中追	H24.7.17 R3.3.19再	急傾斜地の崩壊		中追
II-4239	明神(西)	吾川郡いの町中追	H24.7.17 R3.3.19再	急傾斜地の崩壊		中追
II-4240	コチムキ(2)	吾川郡いの町中追	H24.7.17 R3.3.19再	急傾斜地の崩壊		中追
381-27-202	郷谷川(2)	吾川郡いの町中追	H25.12.20 R4.3.18再	土石流		中追
381-27-203	竹ヶ佐古川	吾川郡いの町中追	H25.12.20 R3.3.19再	土石流	1	中追
381-27-206	土居ノ谷(中追)	吾川郡いの町中追	H25.12.20 R3.3.19再	土石流		中追
381-27-207	土居の谷川及び支川	吾川郡いの町中追	H25.12.20	土石流	2	中追
381-27-208	土居谷支流	吾川郡いの町中追	H25.12.20 R3.3.19再	土石流		中追
381-27-211	スゲノサコ谷川	吾川郡いの町中追	H25.12.20	土石流		中追
385-26-040	打木川右支川	吾川郡いの町下八川	H25.12.20	土石流		下八川
385-26-232	程ノ内川	吾川郡いの町下八川	H25.12.20	土石流		下八川
385-26-235	長引谷	吾川郡いの町下八川	H25.12.20	土石流		下八川

箇所番号	区域の名称	区域の所在地	指 定 年 月 日	自然現象の種類	砂防・急傾 法指定	小学校区
385-26-253	西手取川	吾川郡いの町小川東津 賀才	H25. 12. 20	土石流		下八川
385-26-254	東手取川	吾川郡いの町小川東津 賀才	H25. 12. 20	土石流		下八川
385-26-270	中約束田川	吾川郡いの町下八川	H25. 12. 20	土石流		下八川
385-26-271	南約束田川	吾川郡いの町下八川	H25. 12. 20	土石流		下八川
385-26-272	広瀬川	吾川郡いの町下八川	H25. 12. 20	土石流	1	下八川
385-26-273	南広瀬川	吾川郡いの町下八川	H25. 12. 20	土石流		下八川
385-26-274	打木川	吾川郡いの町下八川	H25. 12. 20	土石流	1	下八川
385-99-001	上八川川支川	吾川郡いの町下八川	H25. 12. 20	土石流		下八川
385-25-018a	小川川(1)	吾川郡いの町小川柳野	H25. 12. 20	土石流	1	小川
385-25-018b	小川川(2)	吾川郡いの町小川柳野	H25. 12. 20	土石流	1	小川
385-25-020	野竹川	吾川郡いの町小川柳野	H25. 12. 20	土石流	1	小川
385-25-021	いでの奥谷川	吾川郡いの町小川柳野	H25. 12. 20	土石流	1	小川
385-25-022	川原田谷	吾川郡いの町小川柳野	H25. 12. 20	土石流		小川
385-25-222	カゲ谷	吾川郡いの町小川柳野	H25. 12. 20	土石流		小川
385-25-223	賢定川	吾川郡いの町小川柳野	H25. 12. 20 R3. 2. 24 再	土石流	1	小川
385-25-224	賢定川支川(1)	吾川郡いの町小川柳野	H25. 12. 20 R3. 2. 24 再	土石流		小川
385-25-225	賢定川支川(2)	吾川郡いの町小川柳野	H25. 12. 20	土石流		小川
385-25-226	賢定川支川(3)	吾川郡いの町小川柳野	H25. 12. 20 R3. 2. 24 再	土石流		小川
385-26-025	松の木谷川	吾川郡いの町小川新別	H25. 12. 20 R3. 2. 24 再	土石流	1	小川
385-26-026	新別下腹川	吾川郡いの町小川新別	H25. 12. 20	土石流		小川
385-26-027	川又川	吾川郡いの町小川新別	H25. 12. 20	土石流		小川
385-26-029	川又宮ノ谷川	吾川郡いの町小川縦ノ 木山	H25. 12. 20	土石流		小川
385-26-030	境谷川	吾川郡いの町小川西津 賀才及び小川縦ノ木山	H25. 12. 20	土石流	1	小川
385-26-239	小倉谷川	吾川郡いの町小川新別 及び小川柳野	H25. 12. 20	土石流		小川
385-26-240	東小倉谷川	吾川郡いの町小川新別 及び小川柳野	H25. 12. 20	土石流		小川

箇所番号	区域の名称	区域の所在地	指 定 年 月 日	自然現象の種類	砂防・急傾 法指定	小学校区
385-26-241	界谷川	吾川郡いの町小川新別	H25. 12. 20	土石流		小川
385-26-242	西新別下腹川	吾川郡いの町小川新別	H25. 12. 20	土石流		小川
385-26-243	西川又川	吾川郡いの町小川新別	H25. 12. 20	土石流		小川
385-99-002	小川川支川	吾川郡いの町小川新別	H25. 12. 20	土石流		小川
I-2001	北谷(1)	吾川郡いの町中追	H25. 12. 20 R3. 3. 19 再	急傾斜地の崩壊		中追
I-2004	郷谷(1)	吾川郡いの町中追	H25. 12. 20	急傾斜地の崩壊		中追
I-2005	大平(1)	吾川郡いの町中追	H25. 12. 20 R3. 3. 19 再	急傾斜地の崩壊		中追
II-4229	北谷(2)	吾川郡いの町中追	H25. 12. 20 R3. 3. 19 再	急傾斜地の崩壊		中追
II-4230	北谷(3)	吾川郡いの町中追	H25. 12. 20 R3. 3. 19 再	急傾斜地の崩壊		中追
II-4231	滝屋	吾川郡いの町中追	H25. 12. 20 R3. 3. 19 再	急傾斜地の崩壊		中追
II-4232	スゲノサコ	吾川郡いの町中追	H25. 12. 20 R3. 3. 19 再	急傾斜地の崩壊		中追
II-4235	土居(4)	吾川郡いの町中追	H25. 12. 20 R3. 3. 19 再	急傾斜地の崩壊		中追
II-4236	土居(5)	吾川郡いの町中追	H25. 12. 20 R3. 3. 19 再	急傾斜地の崩壊		中追
II-4237	土居(6)	吾川郡いの町中追	H25. 12. 20 R3. 3. 19 再	急傾斜地の崩壊		中追
II-4241	郷谷(2)	吾川郡いの町中追	H25. 12. 20 R3. 3. 19 再	急傾斜地の崩壊		中追
II-4242	郷谷(3)	吾川郡いの町中追	H25. 12. 20 R3. 3. 19 再	急傾斜地の崩壊		中追
II-4243	郷谷(4)	吾川郡いの町中追	H25. 12. 20 R3. 3. 19 再	急傾斜地の崩壊		中追
II-4244	郷谷(5)	吾川郡いの町中追	H25. 12. 20 R3. 3. 19 再	急傾斜地の崩壊		中追
II-4245	市山(2)	吾川郡いの町中追	H25. 12. 20 R3. 3. 19 再	急傾斜地の崩壊		中追
II-4246	大平(2)	吾川郡いの町中追	H25. 12. 20 R3. 3. 19 再	急傾斜地の崩壊		中追
IV-381018	土居(7)	吾川郡いの町中追	H25. 12. 20 R3. 3. 19 再	急傾斜地の崩壊		中追

箇所番号	区域の名称	区域の所在地	指定年月日	自然現象の種類	砂防・急傾法指定	小学校区
I-2130	野地(1)	吾川郡いの町下八川	H25.12.20 R4.3.18再	急傾斜地の崩壊		下八川
I-2131	大藪(東)	吾川郡いの町下八川	H25.12.20	急傾斜地の崩壊		下八川
I-2132	南浦(上)	吾川郡いの町下八川	H25.12.20 R4.3.18再	急傾斜地の崩壊		下八川
I-2138	漣地	吾川郡いの町下八川	H25.12.20 R4.3.18再	急傾斜地の崩壊	1	下八川
I-2139	深瀬	吾川郡いの町下八川	H25.12.20 R4.3.18再	急傾斜地の崩壊	1	下八川
I-2140	柿奈呂	吾川郡いの町下八川	H25.12.20 R3.2.24再	急傾斜地の崩壊	1	下八川
I-2141	横野(中)	吾川郡いの町下八川	H25.12.20 R4.3.18再	急傾斜地の崩壊		下八川
I-2142	打木(1)	吾川郡いの町下八川	H25.12.20	急傾斜地の崩壊		下八川
I-2144	十田(東)	吾川郡いの町下八川十田	H25.12.20	急傾斜地の崩壊		下八川
I-2145	広瀬(1)	吾川郡いの町下八川	H25.12.20	急傾斜地の崩壊		下八川
I-2146	砥石野	吾川郡いの町下八川	H25.12.20	急傾斜地の崩壊		下八川
I-2147	手取	吾川郡いの町小川西津賀才	H25.12.20	急傾斜地の崩壊		下八川
I-2149	休場	吾川郡いの町小川西津賀才及び小川東津賀才	H25.12.20	急傾斜地の崩壊		下八川
I-2234	柿奈呂(南)	吾川郡いの町下八川	H25.12.20 R4.3.18再	急傾斜地の崩壊		下八川
II-4396	漬谷	吾川郡いの町下八川	H25.12.20	急傾斜地の崩壊		下八川
II-4397	野地(2)	吾川郡いの町下八川	H25.12.20	急傾斜地の崩壊		下八川
II-4398	野地(3)	吾川郡いの町下八川	H25.12.20	急傾斜地の崩壊		下八川
II-4399	大藪	吾川郡いの町下八川	H25.12.20	急傾斜地の崩壊		下八川
II-4400	南浦(下)	吾川郡いの町下八川	H25.12.20 R4.3.18再	急傾斜地の崩壊		下八川
II-4403	長引(南)	吾川郡いの町下八川	H25.12.20	急傾斜地の崩壊		下八川
II-4404	長引(北)	吾川郡いの町下八川	H25.12.20	急傾斜地の崩壊		下八川
II-4405	打木川	吾川郡いの町下八川	H25.12.20	急傾斜地の崩壊		下八川
II-4406	柿奈呂(西)	吾川郡いの町下八川	H25.12.20	急傾斜地の崩壊		下八川
II-4407	打木(2)	吾川郡いの町下八川	H25.12.20	急傾斜地の崩壊		下八川
II-4408	打木(3)	吾川郡いの町下八川	H25.12.20	急傾斜地の崩壊		下八川

箇所番号	区域の名称	区域の所在地	指定年月日	自然現象の種類	砂防・急傾法指定	小学校区
II-4409	打木(4)	吾川郡いの町下八川	H25.12.20	急傾斜地の崩壊		下八川
II-4410	打木(5)	吾川郡いの町下八川	H25.12.20	急傾斜地の崩壊		下八川
II-4411	下八川十田(1)	吾川郡いの町下八川十田	H25.12.20	急傾斜地の崩壊		下八川
II-4412	下八川十田(2)	吾川郡いの町下八川十田	H25.12.20	急傾斜地の崩壊		下八川
II-4413	下八川十田(3)	吾川郡いの町下八川十田	H25.12.20	急傾斜地の崩壊		下八川
II-4414	下八川十田(4)	吾川郡いの町下八川十田	H25.12.20	急傾斜地の崩壊		下八川
II-4415	十田(西)	吾川郡いの町下八川十田	H25.12.20 R3.2.24再	急傾斜地の崩壊		下八川
II-4416	広瀬(2)	吾川郡いの町下八川	H25.12.20	急傾斜地の崩壊		下八川
II-4417	長走	吾川郡いの町下八川	H25.12.20	急傾斜地の崩壊		下八川
II-4418	広瀬(3)	吾川郡いの町下八川	H25.12.20	急傾斜地の崩壊		下八川
II-4419	広瀬(4)	吾川郡いの町下八川	H25.12.20	急傾斜地の崩壊		下八川
II-4420	宮の瀬	吾川郡いの町小川東津賀才	H25.12.20	急傾斜地の崩壊		下八川
II-4421	約束田	吾川郡いの町下八川	H25.12.20	急傾斜地の崩壊		下八川
II-4422	約束田(奥)	吾川郡いの町上八川下分及び下八川	H25.12.20	急傾斜地の崩壊		下八川
II-4641	打木(6)	吾川郡いの町下八川	H25.12.20	急傾斜地の崩壊		下八川
IV-385001	漬谷(南)	吾川郡いの町下八川	H25.12.20 R3.2.24再	急傾斜地の崩壊		下八川
I-2186	川井	吾川郡いの町上八川下分	H25.12.20 R3.2.24再	急傾斜地の崩壊		上八川
I-2189	大久保(東)	吾川郡いの町上八川下分	H25.12.20 R3.2.24再	急傾斜地の崩壊		上八川
I-2190	石舟	吾川郡いの町上八川下分	H25.12.20 R3.2.24再	急傾斜地の崩壊		上八川
II-4516	大久保(南)	吾川郡いの町上八川下分	H25.12.20 R3.2.24再	急傾斜地の崩壊		上八川
II-4517	大久保(北)	吾川郡いの町上八川下分	H25.12.20 R3.2.24再	急傾斜地の崩壊		上八川
II-4518	大久保(西)	吾川郡いの町上八川下分	H25.12.20 R3.2.24再	急傾斜地の崩壊		上八川
I-2155	新別下	吾川郡いの町小川新別及び小川縦ノ木山	H25.12.20 R3.2.24再	急傾斜地の崩壊	1	小川

箇所番号	区域の名称	区域の所在地	指定年月日	自然現象の種類	砂防・急傾法指定	小学校区
I-2156	新別(西)	吾川郡いの町小川新別	H25.12.20	急傾斜地の崩壊		小川
I-2157	堂の本(1)	吾川郡いの町小川新別	H25.12.20	急傾斜地の崩壊	1	小川
I-2158	堂の本(2)	吾川郡いの町小川新別	H25.12.20	急傾斜地の崩壊	1	小川
I-2159	堂の本(3)	吾川郡いの町小川新別	H25.12.20	急傾斜地の崩壊	1	小川
I-2160	新別上	吾川郡いの町小川新別	H25.12.20	急傾斜地の崩壊		小川
I-2161	松の木	吾川郡いの町小川新別	H25.12.20	急傾斜地の崩壊		小川
I-2162	仲井谷	吾川郡いの町小川新別	H25.12.20 R3.2.24再	急傾斜地の崩壊		小川
I-2163	柳野(中)	吾川郡いの町小川柳野	H25.12.20	急傾斜地の崩壊		小川
I-2164	川原田	吾川郡いの町小川柳野	H25.12.20 R4.3.18再	急傾斜地の崩壊	1	小川
I-2165	イデノオク	吾川郡いの町小川柳野	H25.12.20	急傾斜地の崩壊		小川
I-2166	小川柳野	吾川郡いの町小川柳野	H25.12.20 R4.3.18再	急傾斜地の崩壊	1	小川
I-2167	柳野(西)	吾川郡いの町小川柳野	H25.12.20 R4.3.18再	急傾斜地の崩壊	1	小川
I-2168	大平	吾川郡いの町小川柳野	H25.12.20	急傾斜地の崩壊		小川
I-2169	大平(西)	吾川郡いの町小川柳野	H25.12.20	急傾斜地の崩壊		小川
I-2170	岩川内	吾川郡いの町小川西津 賀才	H25.12.20	急傾斜地の崩壊		小川
I-2171	川又	吾川郡いの町小川西津 賀才及び小川縦ノ木山	H25.12.20	急傾斜地の崩壊	1	小川
I-2172	境谷(2)	吾川郡いの町小川西津 賀才及び小川縦ノ木山	H25.12.20 R3.2.24 R5.7.18再	急傾斜地の崩壊		小川
I-2173	仏堂(下)	吾川郡いの町小川縦ノ 木山	H25.12.20	急傾斜地の崩壊		小川
I-2174	仏堂(上)	吾川郡いの町小川縦ノ 木山	H25.12.20 R4.3.18再	急傾斜地の崩壊		小川
II-4435	瀬越	吾川郡いの町小川新別	H25.12.20	急傾斜地の崩壊		小川
II-4438	湯場	吾川郡いの町小川新別	H25.12.20	急傾斜地の崩壊		小川
II-4439	宮前	吾川郡いの町小川新別	H25.12.20	急傾斜地の崩壊		小川
II-4440	小川松ノ木	吾川郡いの町小川新別	H25.12.20	急傾斜地の崩壊		小川
II-4441	坂本橋	吾川郡いの町小川新別	H25.12.20	急傾斜地の崩壊		小川
II-4442	坂本	吾川郡いの町小川新別	H25.12.20 R4.3.18再	急傾斜地の崩壊		小川

箇所番号	区域の名称	区域の所在地	指定年月日	自然現象の種類	砂防・急傾法指定	小学校区
II-4443	坂本（北）	吾川郡いの町小川新別	H25.12.20	急傾斜地の崩壊		小川
II-4444	休場畝	吾川郡いの町小川新別	H25.12.20 R4.3.18再	急傾斜地の崩壊		小川
II-4445	市瀬橋	吾川郡いの町小川新別	H25.12.20	急傾斜地の崩壊		小川
II-4446	新別野竹	吾川郡いの町小川新別	H25.12.20	急傾斜地の崩壊		小川
II-4447	小倉	吾川郡いの町小川新別 及び小川柳野	H25.12.20	急傾斜地の崩壊		小川
II-4448	川原田（下）	吾川郡いの町小川柳野	H25.12.20	急傾斜地の崩壊		小川
II-4449	イデノオク（北）	吾川郡いの町小川柳野	H25.12.20	急傾斜地の崩壊		小川
II-4450	柳野本村	吾川郡いの町小川柳野	H25.12.20	急傾斜地の崩壊		小川
II-4451	柳野本村（南）	吾川郡いの町小川柳野	H25.12.20	急傾斜地の崩壊		小川
II-4452	アリノコエ(1)	吾川郡いの町小川柳野	H25.12.20 R3.2.24再	急傾斜地の崩壊	1	小川
II-4453	アリノコエ(2)	吾川郡いの町小川柳野	H25.12.20 R3.2.24再	急傾斜地の崩壊	1	小川
II-4454	西ノ久保	吾川郡いの町小川柳野	H25.12.20	急傾斜地の崩壊		小川
II-4455	賢定（東）	吾川郡いの町小川柳野	H25.12.20	急傾斜地の崩壊		小川
II-4456	賢定下	吾川郡いの町小川柳野	H25.12.20	急傾斜地の崩壊		小川
II-4457	柳野（南）	吾川郡いの町小川柳野	H25.12.20 R3.2.24再	急傾斜地の崩壊		小川
II-4458	野竹（下）	吾川郡いの町小川柳野	H25.12.20	急傾斜地の崩壊		小川
II-4459	野竹（上）	吾川郡いの町小川柳野	H25.12.20 R4.3.18再	急傾斜地の崩壊		小川
II-4460	野竹	吾川郡いの町小川柳野	H25.12.20 R4.3.18再	急傾斜地の崩壊		小川
II-4461	日曾浦	吾川郡いの町小川柳野	H25.12.20	急傾斜地の崩壊		小川
II-4462	大峠	吾川郡いの町小川柳野	H25.12.20	急傾斜地の崩壊		小川
II-4463	日曾浦（上）	吾川郡いの町小川柳野	H25.12.20	急傾斜地の崩壊		小川
II-4464	賢定（中）	吾川郡いの町小川柳野	H25.12.20	急傾斜地の崩壊		小川
II-4465	賢定	吾川郡いの町小川柳野	H25.12.20	急傾斜地の崩壊		小川
II-4466	賢定（上）	吾川郡いの町小川柳野	H25.12.20	急傾斜地の崩壊		小川
II-4470	カマオリ（上）	吾川郡いの町小川西津 賀才及び小川縦ノ木山	H25.12.20	急傾斜地の崩壊		小川
II-4471	カマオリ（下）	吾川郡いの町小川西津 賀才及び小川縦ノ木山	H25.12.20	急傾斜地の崩壊		小川

箇所番号	区域の名称	区域の所在地	指定年月日	自然現象の種類	砂防・急傾法指定	小学校区
Ⅱ-4472	境谷（南）	吾川郡いの町小川西津賀才及び小川縦ノ木山	H25. 12. 20	急傾斜地の崩壊		小川
Ⅱ-4473	花ノ木	吾川郡いの町小川西津賀才及び小川東津賀才	H25. 12. 20	急傾斜地の崩壊		小川
Ⅱ-4474	后生楽	吾川郡いの町小川縦ノ木山	H25. 12. 20	急傾斜地の崩壊		小川
Ⅱ-4475	堂ヶ内	吾川郡いの町小川縦ノ木山	H25. 12. 20	急傾斜地の崩壊		小川
Ⅱ-4476	堂ヶ内（南）	吾川郡いの町小川縦ノ木山	H25. 12. 20	急傾斜地の崩壊		小川
Ⅱ-4477	仏堂（南）	吾川郡いの町小川縦ノ木山	H25. 12. 20	急傾斜地の崩壊		小川
Ⅱ-4478	須山	吾川郡いの町小川縦ノ木山	H25. 12. 20	急傾斜地の崩壊		小川
Ⅳ-385002	坂本（東）	吾川郡いの町小川新別	H25. 12. 20 R3. 2. 24 再	急傾斜地の崩壊		小川
385-17-015	古江東谷川	吾川郡いの町上八川上分	H27. 3. 17	土石流	1	上東
385-27-279	古江西谷川	吾川郡いの町上八川上分	H27. 3. 17 R3. 2. 24 再	土石流	1	上東
385-27-280	上古江川	吾川郡いの町上八川上分	H27. 3. 17	土石流	1	上東
385-16-003	岡田平谷	吾川郡いの町上八川下分及び清水下分	H27. 3. 17	土石流		上八川
385-26-033	柚ノ木野西谷	吾川郡いの町上八川下分	H27. 3. 17 R3. 2. 24 再	土石流		上八川
385-26-264	ウツゲ谷川	吾川郡いの町上八川上分	H27. 3. 17 R3. 2. 24 再	土石流	1	上八川
385-26-266	寺野川	吾川郡いの町上八川上分	H27. 3. 17 R3. 2. 24 再	土石流	1	上八川
385-27-044	津賀谷川支川（1）	吾川郡いの町上八川上分	H27. 3. 17	土石流		上八川
385-27-045	津賀谷川支川（2）	吾川郡いの町上八川上分	H27. 3. 17	土石流		上八川
385-27-046	津賀谷川支川（3）	吾川郡いの町上八川上分	H27. 3. 17	土石流		上八川
385-27-283	測岩川	吾川郡いの町上八川上分	H27. 3. 17	土石流	1	上八川

箇所番号	区域の名称	区域の所在地	指定年月日	自然現象の種類	砂防・急傾法指定	小学校区
I-2198	中柿藪	吾川郡いの町上八川上分	H27.3.17 R3.2.24再	急傾斜地の崩壊		上東
I-2199	中柿藪(東)	吾川郡いの町上八川上分	H27.3.17 R3.2.24再	急傾斜地の崩壊		上東
I-2200	上古江(西)	吾川郡いの町上八川上分	H27.3.17 R3.2.24再	急傾斜地の崩壊		上東
II-4570	長山	吾川郡いの町上八川上分	H27.3.17 R3.2.24再	急傾斜地の崩壊		上東
II-4571	上柿藪(南)	吾川郡いの町上八川上分	H27.3.17 R3.2.24再	急傾斜地の崩壊		上東
II-4572	上古江	吾川郡いの町上八川上分	H27.3.17 R3.2.24再	急傾斜地の崩壊		上東
II-4573	上古江(東)	吾川郡いの町上八川上分	H27.3.17 R3.2.24再	急傾斜地の崩壊		上東
II-4574	下屋敷	吾川郡いの町上八川上分	H27.3.17 R3.2.24再	急傾斜地の崩壊		上東
II-4575	中柿藪(南)	吾川郡いの町上八川上分	H27.3.17 R3.2.24再	急傾斜地の崩壊		上東
II-4576	上野久保	吾川郡いの町上八川上分	H27.3.17 R3.2.24再	急傾斜地の崩壊		上東
II-4577	上柿藪	吾川郡いの町上八川上分	H27.3.17 R3.2.24再	急傾斜地の崩壊		上東
I-2183	柚ノ木野(下)	吾川郡いの町上八川下分	H27.3.17 R3.2.24再	急傾斜地の崩壊		上八川
I-2184	筋川	吾川郡いの町上八川下分	H27.3.17 R3.2.24再	急傾斜地の崩壊		上八川
I-2188	須別当	吾川郡いの町上八川下分	H27.3.17 R3.2.24再	急傾斜地の崩壊		上八川
I-2192	寺野	吾川郡いの町上八川上分	H27.3.17 R3.2.24再	急傾斜地の崩壊	1	上八川
I-2193	公会堂	吾川郡いの町上八川上分	H27.3.17 R3.2.24再	急傾斜地の崩壊		上八川
I-2194	寺野学校前	吾川郡いの町上八川上分	H27.3.17 R3.2.24再	急傾斜地の崩壊		上八川
I-2195	津賀ノ谷(中)	吾川郡いの町上八川上分	H27.3.17 R3.2.24再	急傾斜地の崩壊		上八川
I-2202	岡田平	吾川郡いの町上八川下分	H27.3.17 R3.2.24再	急傾斜地の崩壊		上八川

箇所番号	区域の名称	区域の所在地	指定年月日	自然現象の種類	砂防・急傾法指定	小学校区
I-2203	川口（上）	吾川郡いの町上八川下分	H27.3.17 R3.2.24再	急傾斜地の崩壊		上八川
I-2204	カリ山（下）	吾川郡いの町上八川下分	H27.3.17 R3.2.24再	急傾斜地の崩壊		上八川
I-2215	川口（下）	吾川郡いの町清水下分	H27.3.17 R3.2.24再	急傾斜地の崩壊	1	上八川
I-2216	川口（中）	吾川郡いの町清水下分	H27.3.17 R3.2.24再	急傾斜地の崩壊		上八川
II-4507	筋川（南）	吾川郡いの町上八川下分	H27.3.17 R3.2.24再	急傾斜地の崩壊		上八川
II-4534	カリヤマ（東）	吾川郡いの町上八川下分	H27.3.17 R3.2.24再	急傾斜地の崩壊		上八川
II-4535	成川	吾川郡いの町上八川下分	H27.3.17 R3.2.24再	急傾斜地の崩壊		上八川
II-4536	西川（下）	吾川郡いの町上八川下分及び清水下分	H27.3.17 R3.2.24再	急傾斜地の崩壊		上八川
II-4543	西川	吾川郡いの町上八川下分及び清水下分	H27.3.17 R3.2.24再	急傾斜地の崩壊		上八川
II-4544	西川（上）	吾川郡いの町上八川下分	H27.3.17	急傾斜地の崩壊		上八川
II-4545	大谷（2）	吾川郡いの町上八川下分	H27.3.17 R3.2.24再	急傾斜地の崩壊		上八川
II-4549	岡田平（北）	吾川郡いの町上八川下分	H27.3.17 R3.2.24再	急傾斜地の崩壊		上八川
II-4551	寺野（南）	吾川郡いの町上八川上分	H27.3.17 R3.2.24再	急傾斜地の崩壊		上八川
II-4552	津賀ノ谷（上）	吾川郡いの町上八川上分	H27.3.17 R3.2.24再	急傾斜地の崩壊		上八川
II-4553	津賀ノ谷奥	吾川郡いの町上八川上分	H27.3.17 R3.2.24再	急傾斜地の崩壊		上八川
II-4554	竹の内	吾川郡いの町上八川上分	H27.3.17 R3.2.24再	急傾斜地の崩壊		上八川
II-4562	野久保（下）	吾川郡いの町上八川上分	H27.3.17 R3.2.24再	急傾斜地の崩壊		上八川
II-4563	野久保（上）	吾川郡いの町上八川上分	H27.3.17 R3.2.24再	急傾斜地の崩壊		上八川
II-4564	新宮	吾川郡いの町上八川上分	H27.3.17 R3.2.24再	急傾斜地の崩壊		上八川

箇所番号	区域の名称	区域の所在地	指定年月日	自然現象の種類	砂防・急傾法指定	小学校区
II-4565	本神	吾川郡いの町上八川上分	H27.3.17 R3.2.24再	急傾斜地の崩壊		上八川
II-4566	ギオン	吾川郡いの町上八川上分	H27.3.17 R3.2.24再	急傾斜地の崩壊		上八川
II-4567	ギオン(東)	吾川郡いの町上八川上分	H27.3.17 R3.2.24再	急傾斜地の崩壊		上八川
II-4568	津賀ノ谷(西)	吾川郡いの町上八川上分	H27.3.17 R3.2.24再	急傾斜地の崩壊		上八川
II-4646	寺野(北)	吾川郡いの町上八川上分	H27.3.17 R3.2.24再	急傾斜地の崩壊		上八川
385-16-011	馬路川(東)	吾川郡いの町清水下分	H27.11.24	土石流		清水第一
385-16-012	馬路川(西)	吾川郡いの町清水下分	H27.11.24	土石流		清水第一
385-16-208	払川谷	吾川郡いの町清水上分	H27.11.24	土石流		清水第一
385-16-215	白井川	吾川郡いの町清水下分	H27.11.24	土石流		清水第一
385-17-014a	川窪谷川(1)	吾川郡いの町清水上分	H27.11.24 R3.2.24再	土石流		清水第二
385-17-014b	川窪谷川(2)	吾川郡いの町清水上分	H27.11.24 R3.2.24再	土石流		清水第二
385-17-014c	川窪谷川(3)	吾川郡いの町清水上分	H27.11.24 R3.2.24再	土石流		清水第二
385-17-216	北奥の谷川	吾川郡いの町清水上分	H27.11.24	土石流	1	清水第二
385-17-217	中奥の谷川	吾川郡いの町清水上分	H27.11.24 R3.2.24再	土石流	1	清水第二
385-17-218	うめのき川	吾川郡いの町清水上分	H27.11.24	土石流		清水第二
I-2207	黒巣川	吾川郡いの町清水下分	H27.11.24 R3.2.24再	急傾斜地の崩壊		清水第一
I-2212	横川(下)	吾川郡いの町清水下分	H27.11.24 R3.2.24再	急傾斜地の崩壊		清水第一
I-2213	横川(北)	吾川郡いの町清水下分	H27.11.24 R3.2.24再	急傾斜地の崩壊		清水第一
I-2223	ツバヤブ	吾川郡いの町清水上分	H27.11.24 R3.2.24再	急傾斜地の崩壊		清水第一
I-2224	奈藪	吾川郡いの町清水上分	H27.11.24 R3.2.24再	急傾斜地の崩壊	1	清水第一
I-2226	イモリ	吾川郡いの町清水上分	H27.11.24 R3.2.24再	急傾斜地の崩壊		清水第一
I-2229	カシヅク(上)	吾川郡いの町清水上分	H27.11.24 R3.2.24再	急傾斜地の崩壊		清水第一

箇所番号	区域の名称	区域の所在地	指定年月日	自然現象の種類	砂防・急傾法指定	小学校区
II-4589	日比原（上）	吾川郡いの町清水下分	H27.11.24 R3.2.24再	急傾斜地の崩壊		清水第一
II-4590	馬路	吾川郡いの町清水下分	H27.11.24 R3.2.24再	急傾斜地の崩壊		清水第一
II-4594	ツツイ	吾川郡いの町清水下分	H27.11.24 R3.2.24再	急傾斜地の崩壊		清水第一
II-4595	白井（北）	吾川郡いの町清水下分	H27.11.24	急傾斜地の崩壊		清水第一
II-4596	小谷口	吾川郡いの町清水下分	H27.11.24 R3.2.24再	急傾斜地の崩壊		清水第一
II-4597	白井（南）	吾川郡いの町清水下分	H27.11.24 R3.2.24再	急傾斜地の崩壊		清水第一
II-4598	ホコ石（上）	吾川郡いの町清水下分	H27.11.24 R3.2.24再	急傾斜地の崩壊		清水第一
II-4599	ホコ石（下）	吾川郡いの町清水下分	H27.11.24 R3.2.24再	急傾斜地の崩壊		清水第一
II-4630	下払川	吾川郡いの町清水上分	H27.11.24 R3.2.24再	急傾斜地の崩壊		清水第一
II-4631	中払川	吾川郡いの町清水上分	H27.11.24 R3.2.24再	急傾斜地の崩壊		清水第一
II-4632	上払川	吾川郡いの町清水上分	H27.11.24 R3.2.24再	急傾斜地の崩壊		清水第一
I-2220	川窪（北）	吾川郡いの町清水上分	H27.11.24 R3.2.24再	急傾斜地の崩壊		清水第二
I-2221	奥の谷（下）	吾川郡いの町清水上分	H27.11.24 R3.2.24再	急傾斜地の崩壊		清水第二
I-2222	川窪（下）	吾川郡いの町清水上分	H27.11.24 R3.2.24再	急傾斜地の崩壊		清水第二
II-4609	田川内	吾川郡いの町清水上分	H27.11.24 R3.2.24再	急傾斜地の崩壊		清水第二
II-4610	池ノ谷（1）	吾川郡いの町清水上分	H27.11.24 R3.2.24再	急傾斜地の崩壊		清水第二
II-4611	池ノ谷（2）	吾川郡いの町清水上分	H27.11.24 R3.2.24再	急傾斜地の崩壊		清水第二
II-4612	池ノ谷（3）	吾川郡いの町清水上分	H27.11.24 R3.2.24再	急傾斜地の崩壊		清水第二
II-4613	スヤサキ	吾川郡いの町清水上分	H27.11.24 R3.2.24再	急傾斜地の崩壊		清水第二

箇所番号	区域の名称	区域の所在地	指定年月日	自然現象の種類	砂防・急傾法指定	小学校区
Ⅱ-4614	池ノ谷(4)	吾川郡いの町清水上分	H27.11.24 R3.2.24再	急傾斜地の崩壊		清水第二
Ⅱ-4615	池ノ谷(5)	吾川郡いの町清水上分	H27.11.24 R3.2.24再	急傾斜地の崩壊		清水第二
Ⅱ-4616	スズ山	吾川郡いの町清水上分	H27.11.24 R3.2.24再	急傾斜地の崩壊		清水第二
Ⅱ-4617	川窪(南)	吾川郡いの町清水上分	H27.11.24 R3.2.24再	急傾斜地の崩壊		清水第二
Ⅱ-4618	川窪(中)	吾川郡いの町清水上分	H27.11.24 R3.2.24再	急傾斜地の崩壊		清水第二
Ⅱ-4619	川窪(西)	吾川郡いの町清水上分	H27.11.24 R3.2.24再	急傾斜地の崩壊		清水第二
Ⅱ-4620	川窪(東)	吾川郡いの町清水上分	H27.11.24 R3.2.24再	急傾斜地の崩壊		清水第二
Ⅱ-4621	川窪(上)	吾川郡いの町清水上分	H27.11.24 R3.2.24再	急傾斜地の崩壊		清水第二
365-08-009	一の谷小谷	吾川郡いの町桑瀬	R1.5.21 R3.6.29再	土石流		長沢
365-08-010	一の谷	吾川郡いの町桑瀬	R1.5.21 R3.6.29再	土石流		長沢
365-08-011	イワタケ谷	吾川郡いの町桑瀬	R1.5.21 R3.6.29再	土石流		長沢
365-08-012a	葛原川及び葛原川支川(1)	吾川郡いの町桑瀬	R1.5.21 R3.6.29再	土石流	2	長沢
365-08-012b	葛原川及び葛原川支川(2)	吾川郡いの町桑瀬	R1.5.21 R3.6.29再	土石流	2	長沢
365-08-013	東谷小川	吾川郡いの町脇ノ山	R1.5.21	土石流		長沢
365-08-019	アゼチ谷	吾川郡いの町大森	R1.5.21 R3.6.29再	土石流	1	長沢
365-08-030	足谷	吾川郡いの町長沢	R1.5.21	土石流		長沢
365-08-032	篠辺谷	吾川郡いの町越裏門	R1.5.21 R3.6.29再	土石流		長沢
365-08-033a	鎌谷(1)	吾川郡いの町越裏門	R1.5.21 R3.6.29再	土石流		長沢
365-08-033b	鎌谷(2)	吾川郡いの町越裏門	R1.5.21 R3.6.29再	土石流		長沢

箇所番号	区域の名称	区域の所在地	指定年月日	自然現象の種類	砂防・急傾法指定	小学校区
365-08-037	白猪小谷	吾川郡いの町寺川	R1.5.21 R3.6.29再	土石流		長沢
385-16-004a	大野川(1)	吾川郡いの町清水下分	R1.5.21	土石流	1	清水第一
385-16-004b	大野川(2)	吾川郡いの町清水下分	R1.5.21 R3.2.24再	土石流	1	清水第一
385-16-010	枝川川	吾川郡いの町清水上分	R1.5.21	土石流	1	清水第一
385-16-201	野地川	吾川郡いの町小川樅ノ木山	R1.5.21	土石流		小川
385-16-203a	西川川(1)	吾川郡いの町上八川下分	R1.5.21 R3.2.24再	土石流	2	上八川
385-16-203b	西川川(2)	吾川郡いの町上八川下分	R1.5.21 R3.2.24再	土石流	2	上八川
385-16-203c	西川川(3)	吾川郡いの町上八川下分	R1.5.21 R3.2.24再	土石流	2	上八川
385-16-205	枝川川(2)	吾川郡いの町清水上分	R1.5.21	土石流	1	清水第一
385-16-206	枝川川(3)	吾川郡いの町清水上分	R1.5.21	土石流	1	清水第一
385-16-210	槇川川	吾川郡いの町清水上分	R1.5.21	土石流	1	清水第一
385-16-213	松ノ木谷川	吾川郡いの町清水下分	R1.5.21 R3.2.24再	土石流	2	清水第一
385-17-016	若宮谷川	吾川郡いの町上八川上分	R1.5.21	土石流	1	上東
385-17-017	小倉川	吾川郡いの町上八川上分	R1.5.21	土石流		上東
385-17-219a	小申田北谷川(1)	吾川郡いの町上八川上分	R1.5.21 R3.2.24再	土石流		上東
385-17-219b	小申田北谷川(2)	吾川郡いの町上八川上分	R1.5.21 R3.2.24再	土石流		上東
385-17-220	小申田南谷川	吾川郡いの町上八川上分	R1.5.21	土石流		上東
385-17-221	連行南谷川	吾川郡いの町上八川上分	R1.5.21	土石流		上東
385-25-228	高樽川支川	吾川郡いの町小川樅ノ木山	R1.5.21	土石流		小川
385-26-032	太郎越谷川	吾川郡いの町小川東津賀才	R1.5.21	土石流	1	下八川
385-26-035	西野地川	吾川郡いの町上八川下分	R1.5.21 R3.2.24再	土石流		上八川
385-26-036	東野地川	吾川郡いの町上八川下分	R1.5.21 R3.2.24再	土石流		上八川

箇所番号	区域の名称	区域の所在地	指 定 年 月 日	自然現象の種類	砂防・急傾 法指定	小学校区
385-26-244	松尾川	吾川郡いの町小川縦ノ 木山	R1. 5. 21	土石流	1	小川
385-26-246	チュウジ谷川	吾川郡いの町小川縦ノ 木山	R1. 5. 21	土石流		小川
385-26-247	西谷屋敷川	吾川郡いの町小川縦ノ 木山	R1. 5. 21	土石流		小川
385-26-248	谷屋敷川	吾川郡いの町小川縦ノ 木山	R1. 5. 21	土石流		小川
385-26-249	東妙見川	吾川郡いの町小川縦ノ 木山	R1. 5. 21 R4. 3. 18 再	土石流		小川
385-26-256	樫山川	吾川郡いの町小川東津 賀才	R1. 5. 21	土石流		下八川
385-26-257	下木の瀬谷川	吾川郡いの町上八川下 分	R1. 5. 21	土石流	1	小川
385-26-258	中木の瀬谷川(1)	吾川郡いの町上八川下 分	R1. 5. 21 R3. 2. 24 再	土石流		小川
385-26-259	中木の瀬谷川(2)	吾川郡いの町上八川下 分	R1. 5. 21 R3. 2. 24 再	土石流		小川
385-26-260	木の瀬川	吾川郡いの町上八川下 分	R1. 5. 21 R4. 3. 18 再	土石流		小川
385-26-261	葛川	吾川郡いの町上八川下 分	R1. 5. 21	土石流		上八川
385-26-263a	山口谷及び同右支川 (1)	吾川郡いの町上八川下 分	R1. 5. 21 R3. 2. 24 再	土石流	2	上八川
385-26-263b	山口谷及び同右支川 (2)	吾川郡いの町上八川下 分	R1. 5. 21 R3. 2. 24 再	土石流	2	上八川
385-26-263c	山口谷及び同右支川 (3)	吾川郡いの町上八川下 分	R1. 5. 21 R3. 2. 24 再	土石流	2	上八川
385-27-048	清水谷川	吾川郡いの町上八川上 分	R1. 5. 21 R3. 2. 24 再	土石流	1	上東
385-27-049	清水谷川(2)	吾川郡いの町上八川上 分	R1. 5. 21 R3. 2. 24 再	土石流	2	上東
385-27-277a	津賀東谷川(1)	吾川郡いの町上八川上 分	R1. 5. 21	土石流		上八川
385-27-277b	津賀東谷川(2)	吾川郡いの町上八川上 分	R1. 5. 21	土石流		上八川
385-27-278	元安谷川	吾川郡いの町上八川上 分	R1. 5. 21	土石流	1	上東

箇所番号	区域の名称	区域の所在地	指定年月日	自然現象の種類	砂防・急傾法指定	小学校区
385-27-281	内野谷川	吾川郡いの町上八川上分	R1. 5. 21 R3. 2. 24 再	土石流		上八川
I-920	一ノ谷	吾川郡いの町桑瀬	R1. 5. 21 R3. 6. 29 再	急傾斜地の崩壊		長沢
I-921	桑瀬(4)	吾川郡いの町桑瀬	R1. 5. 21 R3. 6. 29 再	急傾斜地の崩壊		長沢
I-930	葛原(5)	吾川郡いの町葛原	R1. 5. 21	急傾斜地の崩壊		長沢
I-938	長沢(6)	吾川郡いの町長沢	R1. 5. 21 R3. 6. 29 再	急傾斜地の崩壊		長沢
I-2150	南越(西)	吾川郡いの町小川東津賀才	R1. 5. 21 R4. 3. 18 再	急傾斜地の崩壊		下八川
I-2151	檜山(下)	吾川郡いの町小川東津賀才	R1. 5. 21	急傾斜地の崩壊	1	下八川
I-2152	成川(下)(1)	吾川郡いの町小川東津賀才	R1. 5. 21	急傾斜地の崩壊	1	上八川
I-2175	奥大野(1)	吾川郡いの町小川縦ノ木山	R1. 5. 21	急傾斜地の崩壊		小川
I-2176	奥大野(2)	吾川郡いの町小川縦ノ木山	R1. 5. 21	急傾斜地の崩壊		小川
I-2177	中峯(東)	吾川郡いの町小川縦ノ木山	R1. 5. 21 R3. 2. 24 再	急傾斜地の崩壊		小川
I-2178	野口山	吾川郡いの町小川縦ノ木山	R1. 5. 21	急傾斜地の崩壊		小川
I-2179	上高樽	吾川郡いの町小川縦ノ木山	R1. 5. 21	急傾斜地の崩壊		小川
I-2180	清田	吾川郡いの町上八川下分	R1. 5. 21 R3. 2. 24 再	急傾斜地の崩壊		上八川
I-2182	上木の瀬	吾川郡いの町上八川下分	R1. 5. 21 R3. 2. 24 再	急傾斜地の崩壊		上八川
I-2191	本郷(中)	吾川郡いの町上八川下分	R1. 5. 21 R3. 2. 24 再	急傾斜地の崩壊		上八川
I-2196	津賀ノ谷(下)	吾川郡いの町上八川上分	R1. 5. 21 R3. 2. 24 再	急傾斜地の崩壊		上八川
I-2197	下古江	吾川郡いの町上八川上分	R1. 5. 21 R3. 2. 24 再	急傾斜地の崩壊		上東
I-2201	葛川	吾川郡いの町上八川下分	R1. 5. 21 R3. 2. 24 再	急傾斜地の崩壊	1	上八川

箇所番号	区域の名称	区域の所在地	指 定 年 月 日	自然現象の種類	砂防・急傾 法指定	小学校区
I-2205	葛川（上）	吾川郡いの町上八川下 分	R1. 5. 21 R3. 2. 24 再	急傾斜地の崩壊		上八川
I-2206	松ノ木（南）	吾川郡いの町清水下分	R1. 5. 21 R3. 2. 24 再	急傾斜地の崩壊		清水第一
I-2214	松ノ木（下）	吾川郡いの町清水下分	R1. 5. 21 R3. 2. 24 再	急傾斜地の崩壊		清水第一
I-2217	大野（南）	吾川郡いの町清水下分	R1. 5. 21 R3. 2. 24 再	急傾斜地の崩壊		清水第一
I-2218	大野	吾川郡いの町清水下分	R1. 5. 21 R3. 2. 24 再	急傾斜地の崩壊		清水第一
I-2219	長谷久保（上）	吾川郡いの町清水上分	R1. 5. 21 R3. 2. 24 再	急傾斜地の崩壊		清水第一
I-2230	発電所	吾川郡いの町清水上分	R1. 5. 21 R3. 2. 24 再	急傾斜地の崩壊		清水第一
I-2231	敷楨	吾川郡いの町清水上分	R1. 5. 21 R3. 2. 24 再	急傾斜地の崩壊		清水第一
I-2232	程野（下）	吾川郡いの町清水上分	R1. 5. 21 R3. 2. 24 再	急傾斜地の崩壊		清水第一
I-2233	程野（上）	吾川郡いの町清水上分	R1. 5. 21 R3. 2. 24 再	急傾斜地の崩壊		清水第一
II-3105	桑瀬（5）	吾川郡いの町桑瀬	R1. 5. 21 R3. 6. 29 再	急傾斜地の崩壊		長沢
II-3106	桑瀬（6）	吾川郡いの町桑瀬	R1. 5. 21 R3. 6. 29 再	急傾斜地の崩壊		長沢
II-3147	横野（1）	吾川郡いの町脇ノ山	R1. 5. 21 R3. 6. 29 再	急傾斜地の崩壊		長沢
II-3148	横野（2）	吾川郡いの町脇ノ山	R1. 5. 21 R3. 6. 29 再	急傾斜地の崩壊		長沢
II-3149	根藤	吾川郡いの町脇ノ山	R1. 5. 21 R3. 6. 29 再	急傾斜地の崩壊		長沢
II-3150	休場（2）	吾川郡いの町脇ノ山	R1. 5. 21 R3. 6. 29 再	急傾斜地の崩壊		長沢
II-3160	二俣（3）	吾川郡いの町長沢	R1. 5. 21 R3. 6. 29 再	急傾斜地の崩壊		長沢
II-3161	鎌谷（下）	吾川郡いの町越裏門	R1. 5. 21 R3. 6. 29 再	急傾斜地の崩壊		長沢
II-3162	鎌谷（上）	吾川郡いの町越裏門	R1. 5. 21 R3. 6. 29 再	急傾斜地の崩壊		長沢

箇所番号	区域の名称	区域の所在地	指定年月日	自然現象の種類	砂防・急傾法指定	小学校区
Ⅱ-3163	篠辺	吾川郡いの町越裏門	R1. 5. 21 R3. 6. 29 再	急傾斜地の崩壊		長沢
Ⅱ-3164	越裏門(9)	吾川郡いの町越裏門	R1. 5. 21 R3. 6. 29 再	急傾斜地の崩壊		長沢
Ⅱ-3165	越裏門(10)	吾川郡いの町越裏門	R1. 5. 21 R3. 6. 29 再	急傾斜地の崩壊		長沢
Ⅱ-3166	越裏門(11)	吾川郡いの町越裏門	R1. 5. 21 R3. 6. 29 再	急傾斜地の崩壊		長沢
Ⅱ-3179	寺川(4)	吾川郡いの町寺川	R1. 5. 21 R3. 6. 29 再	急傾斜地の崩壊		長沢
Ⅱ-3180	子ズキアレ(上)	吾川郡いの町大森	R1. 5. 21 R3. 6. 29 再	急傾斜地の崩壊		長沢
Ⅱ-3181	子ズキアレ(下)	吾川郡いの町大森	R1. 5. 21 R3. 6. 29 再	急傾斜地の崩壊		長沢
Ⅱ-3182	大森(3)	吾川郡いの町大森	R1. 5. 21 R3. 6. 29 再	急傾斜地の崩壊		長沢
Ⅱ-3183	大森(上)(2)	吾川郡いの町大森	R1. 5. 21 R3. 6. 29 再	急傾斜地の崩壊		長沢
Ⅱ-3194	越裏門(12)	吾川郡いの町越裏門	R1. 5. 21 R3. 6. 29 再	急傾斜地の崩壊		長沢
Ⅱ-4423	下致川	吾川郡いの町小川東津 賀才	R1. 5. 21	急傾斜地の崩壊		下八川
Ⅱ-4424	上致川	吾川郡いの町小川東津 賀才	R1. 5. 21 R3. 2. 24 再	急傾斜地の崩壊		下八川
Ⅱ-4425	南越(東)	吾川郡いの町小川東津 賀才	R1. 5. 21	急傾斜地の崩壊		下八川
Ⅱ-4426	唐越(西)	吾川郡いの町小川東津 賀才	R1. 5. 21 R3. 2. 24 再	急傾斜地の崩壊		下八川
Ⅱ-4427	唐越	吾川郡いの町小川東津 賀才	R1. 5. 21	急傾斜地の崩壊		下八川
Ⅱ-4428	檜山(上)	吾川郡いの町小川東津 賀才	R1. 5. 21	急傾斜地の崩壊	1	下八川
Ⅱ-4429	檜山	吾川郡いの町小川東津 賀才	R1. 5. 21	急傾斜地の崩壊		下八川
Ⅱ-4430	檜山(南)	吾川郡いの町小川東津 賀才	R1. 5. 21	急傾斜地の崩壊		下八川

箇所番号	区域の名称	区域の所在地	指 定 年 月 日	自然現象の種類	砂防・急傾 法指定	小学校区
Ⅱ-4431	成川（下）（2）	吾川郡いの町小川東津 賀才	R1. 5. 21 R3. 2. 24 R5. 7. 18 再	急傾斜地の崩壊	1	上八川
Ⅱ-4467	松尾（下）	吾川郡いの町小川縦ノ 木山	R1. 5. 21	急傾斜地の崩壊		小川
Ⅱ-4468	カバ	吾川郡いの町小川縦ノ 木山	R1. 5. 21	急傾斜地の崩壊		小川
Ⅱ-4479	キレット	吾川郡いの町小川縦ノ 木山	R1. 5. 21	急傾斜地の崩壊		小川
Ⅱ-4480	須山（奥）	吾川郡いの町小川縦ノ 木山	R1. 5. 21	急傾斜地の崩壊		小川
Ⅱ-4481	東奥大野	吾川郡いの町小川縦ノ 木山	R1. 5. 21	急傾斜地の崩壊		小川
Ⅱ-4482	奥大野（3）	吾川郡いの町小川縦ノ 木山	R1. 5. 21	急傾斜地の崩壊		小川
Ⅱ-4483	つり橋	吾川郡いの町小川縦ノ 木山	R1. 5. 21	急傾斜地の崩壊		小川
Ⅱ-4484	谷屋敷（1）	吾川郡いの町小川縦ノ 木山	R1. 5. 21	急傾斜地の崩壊		小川
Ⅱ-4485	谷屋敷（2）	吾川郡いの町小川縦ノ 木山	R1. 5. 21	急傾斜地の崩壊		小川
Ⅱ-4486	大本	吾川郡いの町小川縦ノ 木山	R1. 5. 21	急傾斜地の崩壊		小川
Ⅱ-4487	中峰（上）	吾川郡いの町小川縦ノ 木山	R1. 5. 21 R3. 2. 24 再	急傾斜地の崩壊		小川
Ⅱ-4488	中峯（北）	吾川郡いの町小川縦ノ 木山	R1. 5. 21	急傾斜地の崩壊		小川
Ⅱ-4489	中峯	吾川郡いの町小川縦ノ 木山	R1. 5. 21	急傾斜地の崩壊		小川
Ⅱ-4490	妙見（1）	吾川郡いの町小川縦ノ 木山	R1. 5. 21	急傾斜地の崩壊		小川
Ⅱ-4491	妙見（2）	吾川郡いの町小川縦ノ 木山	R1. 5. 21	急傾斜地の崩壊		小川
Ⅱ-4492	妙見（3）	吾川郡いの町小川縦ノ 木山	R1. 5. 21	急傾斜地の崩壊		小川
Ⅱ-4493	学校跡	吾川郡いの町小川縦ノ 木山	R1. 5. 21	急傾斜地の崩壊		小川

箇所番号	区域の名称	区域の所在地	指定年月日	自然現象の種類	砂防・急傾法指定	小学校区
Ⅱ-4494	妙見(4)	吾川郡いの町小川縦ノ木山	R1. 5. 21	急傾斜地の崩壊		小川
Ⅱ-4495	西谷(7)	吾川郡いの町小川縦ノ木山	R1. 5. 21	急傾斜地の崩壊		小川
Ⅱ-4496	西谷(8)	吾川郡いの町小川縦ノ木山	R1. 5. 21	急傾斜地の崩壊		小川
Ⅱ-4497	妙見橋	吾川郡いの町小川縦ノ木山	R1. 5. 21	急傾斜地の崩壊		小川
Ⅱ-4498	妙見(5)	吾川郡いの町小川縦ノ木山	R1. 5. 21 R4. 3. 18 再	急傾斜地の崩壊		小川
Ⅱ-4499	中峯(南)	吾川郡いの町小川縦ノ木山	R1. 5. 21	急傾斜地の崩壊		小川
Ⅱ-4500	西谷屋敷	吾川郡いの町小川縦ノ木山	R1. 5. 21	急傾斜地の崩壊		小川
Ⅱ-4501	東谷屋敷	吾川郡いの町小川縦ノ木山	R1. 5. 21	急傾斜地の崩壊		小川
Ⅱ-4502	中高樽(下)	吾川郡いの町小川縦ノ木山	R1. 5. 21	急傾斜地の崩壊		小川
Ⅱ-4503	中高樽	吾川郡いの町小川縦ノ木山	R1. 5. 21	急傾斜地の崩壊		小川
Ⅱ-4504	中高樽(上)	吾川郡いの町小川縦ノ木山	R1. 5. 21	急傾斜地の崩壊		小川
Ⅱ-4505	上高樽(下)	吾川郡いの町小川縦ノ木山	R1. 5. 21	急傾斜地の崩壊		小川
Ⅱ-4506	楽市	吾川郡いの町上八川下分	R1. 5. 21 R3. 2. 24 再	急傾斜地の崩壊		上八川
Ⅱ-4508	下木折山	吾川郡いの町上八川下分	R1. 5. 21 R3. 2. 24 再	急傾斜地の崩壊		上八川
Ⅱ-4509	代次	吾川郡いの町上八川下分	R1. 5. 21 R3. 2. 24 再	急傾斜地の崩壊		上八川
Ⅱ-4510	代次(奥)	吾川郡いの町上八川下分	R1. 5. 21 R3. 2. 24 再	急傾斜地の崩壊		上八川
Ⅱ-4511	木の瀬(上)	吾川郡いの町上八川下分	R1. 5. 21 R3. 2. 24 再	急傾斜地の崩壊		上八川
Ⅱ-4512	木の瀬(中)	吾川郡いの町上八川下分	R1. 5. 21 R3. 2. 24 再	急傾斜地の崩壊		上八川
Ⅱ-4513	木の瀬(下)	吾川郡いの町上八川下分	R1. 5. 21 R3. 2. 24 再	急傾斜地の崩壊		上八川

箇所番号	区域の名称	区域の所在地	指 定 年 月 日	自然現象の種類	砂防・急傾 法指定	小学校区
Ⅱ-4514	下木の瀬	吾川郡いの町上八川下 分	R1. 5. 21 R3. 2. 24 再	急傾斜地の崩壊		上八川
Ⅱ-4520	山口（下）	吾川郡いの町上八川下 分	R1. 5. 21 R3. 2. 24 再	急傾斜地の崩壊		上八川
Ⅱ-4521	八ノ川	吾川郡いの町上八川下 分	R1. 5. 21 R3. 2. 24 再	急傾斜地の崩壊		上八川
Ⅱ-4522	山口（北）	吾川郡いの町上八川下 分	R1. 5. 21 R3. 2. 24 再	急傾斜地の崩壊		上八川
Ⅱ-4523	山口（上）	吾川郡いの町上八川下 分	R1. 5. 21 R3. 2. 24 再	急傾斜地の崩壊		上八川
Ⅱ-4524	山口（中）	吾川郡いの町上八川下 分	R1. 5. 21 R3. 2. 24 再	急傾斜地の崩壊		上八川
Ⅱ-4525	本郷	吾川郡いの町上八川下 分	R1. 5. 21 R3. 2. 24 再	急傾斜地の崩壊	1	上八川
Ⅱ-4526	本郷（西）	吾川郡いの町上八川下 分	R1. 5. 21 R3. 2. 24 再	急傾斜地の崩壊		上八川
Ⅱ-4527	本郷（北）	吾川郡いの町上八川下 分	R1. 5. 21 R3. 2. 24 再	急傾斜地の崩壊		上八川
Ⅱ-4528	野地	吾川郡いの町上八川下 分	R1. 5. 21 R3. 2. 24 再	急傾斜地の崩壊		上八川
Ⅱ-4529	くずばし	吾川郡いの町上八川下 分	R1. 5. 21 R3. 2. 24 再	急傾斜地の崩壊		上八川
Ⅱ-4530	枝川	吾川郡いの町上八川下 分	R1. 5. 21 R3. 2. 24 再	急傾斜地の崩壊		上八川
Ⅱ-4531	葛（下）	吾川郡いの町上八川下 分	R1. 5. 21 R3. 2. 24 再	急傾斜地の崩壊		上八川
Ⅱ-4532	葛	吾川郡いの町上八川下 分	R1. 5. 21 R3. 2. 24 再	急傾斜地の崩壊		上八川
Ⅱ-4533	葛（奥）	吾川郡いの町上八川下 分	R1. 5. 21 R3. 2. 24 再	急傾斜地の崩壊		上八川
Ⅱ-4537	大崩（上）	吾川郡いの町上八川下 分	R1. 5. 21 R3. 2. 24 再	急傾斜地の崩壊		上八川
Ⅱ-4538	池の窪（東）	吾川郡いの町上八川下 分	R1. 5. 21 R3. 2. 24 再	急傾斜地の崩壊		上八川
Ⅱ-4539	池の窪（西）	吾川郡いの町上八川下 分	R1. 5. 21 R3. 2. 24 再	急傾斜地の崩壊		上八川
Ⅱ-4540	池の窪（南）	吾川郡いの町上八川下 分	R1. 5. 21 R3. 2. 24 再	急傾斜地の崩壊		上八川

箇所番号	区域の名称	区域の所在地	指 定 年 月 日	自然現象の種類	砂防・急傾 法指定	小学校区
Ⅱ-4541	池の窪（北）	吾川郡いの町上八川下 分	R1. 5. 21 R3. 2. 24 再	急傾斜地の崩壊		上八川
Ⅱ-4542	西ウラ	吾川郡いの町上八川下 分	R1. 5. 21 R3. 2. 24 再	急傾斜地の崩壊		上八川
Ⅱ-4546	大崩（下）	吾川郡いの町上八川下 分	R1. 5. 21 R3. 2. 24 再	急傾斜地の崩壊		上八川
Ⅱ-4547	下大崩	吾川郡いの町上八川下 分	R1. 5. 21 R3. 2. 24 再	急傾斜地の崩壊		上八川
Ⅱ-4548	上大崩	吾川郡いの町上八川下 分	R1. 5. 21 R3. 2. 24 再	急傾斜地の崩壊		上八川
Ⅱ-4550	中平	吾川郡いの町上八川下 分	R1. 5. 21 R3. 2. 24 再	急傾斜地の崩壊		上八川
Ⅱ-4555	竹の内（北）	吾川郡いの町上八川上 分	R1. 5. 21 R3. 2. 24 再	急傾斜地の崩壊		上八川
Ⅱ-4556	津賀ノ谷（中東）	吾川郡いの町上八川上 分	R1. 5. 21 R3. 2. 24 再	急傾斜地の崩壊		上八川
Ⅱ-4557	津賀ノ谷（下西）	吾川郡いの町上八川上 分	R1. 5. 21 R3. 2. 24 再	急傾斜地の崩壊		上八川
Ⅱ-4558	津賀ノ谷（東）	吾川郡いの町上八川上 分	R1. 5. 21 R3. 2. 24 再	急傾斜地の崩壊		上八川
Ⅱ-4559	内野（南）	吾川郡いの町上八川上 分	R1. 5. 21 R3. 2. 24 再	急傾斜地の崩壊		上八川
Ⅱ-4560	内野（2）	吾川郡いの町上八川上 分	R1. 5. 21 R3. 2. 24 再	急傾斜地の崩壊		上八川
Ⅱ-4569	下古江（西）	吾川郡いの町上八川上 分	R1. 5. 21 R3. 2. 24 再	急傾斜地の崩壊		上東
Ⅱ-4578	若宮（南）	吾川郡いの町上八川上 分	R1. 5. 21 R3. 2. 24 再	急傾斜地の崩壊		上東
Ⅱ-4579	カシアテ（上）	吾川郡いの町上八川上 分	R1. 5. 21 R3. 2. 24 再	急傾斜地の崩壊		上東
Ⅱ-4580	カシアテ（下）	吾川郡いの町上八川上 分	R1. 5. 21 R3. 2. 24 再	急傾斜地の崩壊		上東
Ⅱ-4581	若宮	吾川郡いの町上八川上 分	R1. 5. 21 R3. 2. 24 再	急傾斜地の崩壊		上東
Ⅱ-4582	若宮（北）	吾川郡いの町上八川上 分	R1. 5. 21 R3. 2. 24 再	急傾斜地の崩壊		上東
Ⅱ-4583	ナカヤ	吾川郡いの町上八川上 分	R1. 5. 21 R3. 2. 24 再	急傾斜地の崩壊		上東

箇所番号	区域の名称	区域の所在地	指定年月日	自然現象の種類	砂防・急傾法指定	小学校区
Ⅱ-4584	タカハシ	吾川郡いの町上八川上分	R1. 5. 21 R3. 2. 24 再	急傾斜地の崩壊		上東
Ⅱ-4585	日ノ本	吾川郡いの町上八川上分	R1. 5. 21 R3. 2. 24 再	急傾斜地の崩壊		上東
Ⅱ-4586	シマサキ	吾川郡いの町上八川上分	R1. 5. 21 R3. 2. 24 再	急傾斜地の崩壊		上東
Ⅱ-4587	ヒウラ	吾川郡いの町上八川上分	R1. 5. 21 R3. 2. 24 再	急傾斜地の崩壊		上東
Ⅱ-4588	ミヤナロ（上）	吾川郡いの町上八川上分	R1. 5. 21 R3. 2. 24 再	急傾斜地の崩壊		上東
Ⅱ-4591	榎川	吾川郡いの町清水下分	R1. 5. 21 R3. 2. 24 再	急傾斜地の崩壊		清水第一
Ⅱ-4601	松ノ木（中）	吾川郡いの町清水下分	R1. 5. 21 R3. 2. 24 再	急傾斜地の崩壊		清水第一
Ⅱ-4602	松ノ木（上）	吾川郡いの町清水下分	R1. 5. 21 R3. 2. 24 再	急傾斜地の崩壊		清水第一
Ⅱ-4603	松ノ木（奥）	吾川郡いの町清水下分	R1. 5. 21 R3. 2. 24 再	急傾斜地の崩壊		清水第一
Ⅱ-4604	ナロ（西）	吾川郡いの町清水下分	R1. 5. 21 R3. 2. 24 再	急傾斜地の崩壊		清水第一
Ⅱ-4605	ナロ	吾川郡いの町清水下分	R1. 5. 21 R3. 2. 24 再	急傾斜地の崩壊		清水第一
Ⅱ-4606	大野（東）	吾川郡いの町清水下分	R1. 5. 21 R3. 2. 24 再	急傾斜地の崩壊		清水第一
Ⅱ-4607	栃谷奥	吾川郡いの町清水下分	R1. 5. 21 R3. 2. 24 再	急傾斜地の崩壊		清水第一
Ⅱ-4608	長谷久保（下）	吾川郡いの町清水上分	R1. 5. 21 R3. 2. 24 再	急傾斜地の崩壊		清水第一
Ⅱ-4633	焼却場	吾川郡いの町清水上分	R1. 5. 21 R3. 2. 24 再	急傾斜地の崩壊		清水第一
Ⅱ-4634	上茶屋敷	吾川郡いの町清水上分	R1. 5. 21 R3. 2. 24 再	急傾斜地の崩壊		清水第一
Ⅱ-4635	安望（下）	吾川郡いの町清水上分	R1. 5. 21 R3. 2. 24 再	急傾斜地の崩壊		清水第一
Ⅱ-4636	安望（中）	吾川郡いの町清水上分	R1. 5. 21 R3. 2. 24 再	急傾斜地の崩壊		清水第一
Ⅱ-4637	安望（上）	吾川郡いの町清水上分	R1. 5. 21 R3. 2. 24 再	急傾斜地の崩壊		清水第一

箇所番号	区域の名称	区域の所在地	指定年月日	自然現象の種類	砂防・急傾法指定	小学校区
Ⅱ-4638	小松野	吾川郡いの町清水上分	R1. 5. 21 R3. 2. 24 再	急傾斜地の崩壊		清水第一
Ⅱ-4639	市山	吾川郡いの町清水上分	R1. 5. 21 R3. 2. 24 再	急傾斜地の崩壊		清水第一
Ⅱ-4643	石ウテ	吾川郡いの町上八川下分	R1. 5. 21 R3. 2. 24 再	急傾斜地の崩壊		上八川
Ⅱ-4644	本郷（南）	吾川郡いの町上八川下分	R1. 5. 21 R3. 2. 24 再	急傾斜地の崩壊		上八川
Ⅱ-4645	津賀ノ谷（南）	吾川郡いの町上八川上分	R1. 5. 21 R3. 2. 24 再	急傾斜地の崩壊		上八川
Ⅱ-4647	下古江（南）	吾川郡いの町上八川上分	R1. 5. 21 R3. 2. 24 再	急傾斜地の崩壊		上東
75	日ノ浦	吾川郡いの町脇ノ山日ノ浦	R1. 9. 6	地すべり	1	長沢
76	大森	吾川郡いの町大森	R1. 9. 6	地すべり		長沢
77	長沢	吾川郡いの町長沢	R1. 9. 6	地すべり	1	長沢
78	寺川	吾川郡いの町寺川	R1. 9. 6	地すべり		長沢
99	藤ヶ瀬	吾川郡いの町枝川藤ヶ瀬	R1. 9. 6	地すべり	1	枝川
102	長引	吾川郡いの町下八川丙長引	R1. 9. 6	地すべり	1	吾北
103	十田	吾川郡いの町下八川十田	R1. 9. 6	地すべり	1	吾北
104	打木	吾川郡いの町下八川甲打木	R1. 9. 6	地すべり	1	吾北
105	松尾	吾川郡いの町小川縦ノ木山松尾	R1. 9. 6	地すべり	1	吾北
106	谷屋敷	吾川郡いの町小川縦ノ木山谷屋敷	R1. 9. 6	地すべり	1	吾北
107	花ノ木	吾川郡いの町小川東津賀才及び小川西津賀才	R1. 9. 6	地すべり	1	吾北
108	仏堂	吾川郡いの町小川縦ノ木山仏堂	R1. 9. 6	地すべり	1	吾北
109	新別上	吾川郡いの町小川新別新別上	R1. 9. 6	地すべり		吾北
110	手取	吾川郡いの町小川東津賀才手取	R1. 9. 6	地すべり		吾北

箇所番号	区域の名称	区域の所在地	指定年月日	自然現象の種類	砂防・急傾法指定	小学校区
111	ナロ	吾川郡いの町清水下分 大野	R1.9.6	地すべり		吾北
112	松ノ木	吾川郡いの町清水下分 松ノ木	R1.9.6	地すべり	1	吾北
113	敷楨	吾川郡いの町清水上分 安望	R1.9.6	地すべり		吾北
114	程野東	吾川郡いの町清水上分 程野	R1.9.6	地すべり		吾北
174	筋川	吾川郡いの町上八川甲	R1.9.6	地すべり		吾北
23 (N)	川窪 (N)	吾川郡いの町清水上分 川窪	R1.9.6	地すべり		吾北
30 (N)	西川 (N)	吾川郡いの町上八川甲 西川	R1.9.6	地すべり		吾北
53 (N)	奥大野 (N)	吾川郡いの町小川樫ノ 木山奥大野	R1.9.6	地すべり		吾北
385-99-003	長谷久保川	吾川郡いの町清水上分	R3.2.24	土石流		清水第一
385-99-004	ギオン川	吾川郡いの町上八川上分	R3.2.24	土石流		上八川
385-99-005 a	大久保川(1)	吾川郡いの町上八川下分	R3.2.24	土石流		上八川
385-99-005 b	大久保川(2)	吾川郡いの町上八川下分	R3.2.24	土石流		上八川
385-99-006	大旅	吾川郡いの町小川東津 賀才	R3.2.24	土石流		下八川
385-99-007	高樽川支川(2)	吾川郡いの町小川樫ノ 木山	R3.2.24	土石流		小川
385-99-008	大平	吾川郡いの町小川柳野	R3.2.24	土石流		小川
385-22 (N)	南越 (N)	吾川郡いの町南越	R3.2.24	地すべり		吾北
385-23 (N)	津賀谷 (N)	吾川郡いの町津賀谷	R3.2.24	地すべり		吾北
385-24 (N)	横野 (N)	吾川郡いの町横野	R3.2.24	地すべり		吾北
385-25 (N)	大野 (N)	吾川郡いの町大野	R3.2.24	地すべり		吾北
385-43 (N)	程野下 (N)	吾川郡いの町程野	R3.2.24	地すべり		吾北
385-45 (N)	野地 (N)	吾川郡いの町野地	R3.2.24	地すべり		吾北
29 (R)	葛 (R)	吾川郡いの町上八川下分	R3.2.24	地すべり	1	吾北
30 (R)	小申田 (R)	吾川郡いの町上八川上分	R3.2.24	地すべり	1	吾北
32 (R)	中峯 (R)	吾川郡いの町小川樫ノ 木山中峯	R3.2.24	地すべり	1	吾北
41 (R)	桑瀬 (R)	吾川郡いの町桑瀬	R3.2.24	地すべり	1	長沢
48 (R)	高藪 (R)	吾川郡いの町高藪	R3.2.24	地すべり	1	長沢
365-1 (R)	越裏門 (R)	吾川郡いの町越裏門	R3.2.24	地すべり		長沢

箇所番号	区域の名称	区域の所在地	指 定 年 月 日	自然現象の種類	砂防・急傾 法指定	小学校区
381-1 (R)	去山 (R)	吾川郡いの町伊野	R3. 2. 24	地すべり		神谷
385-2 (R)	長谷久保 (R)	吾川郡いの町長谷久保	R3. 2. 24	地すべり		吾北
385-3 (R)	馬路 (R)	吾川郡いの町馬路	R3. 2. 24	地すべり		吾北
381-99-013	去山谷川	吾川郡いの町中追	R3. 3. 19	土石流		中追
381-99-014	幸次ヶ谷	吾川郡いの町柳瀬本村	R3. 3. 19	土石流		柳瀬
381-99-015	宮ノ谷川	吾川郡いの町柳瀬本村	R3. 3. 19	土石流	1	柳瀬
381-99-016	楠瀬中谷	吾川郡いの町楠瀬	R3. 3. 19	土石流		柳瀬
381-99-017	西ノ谷南川	吾川郡いの町勝賀瀬及 び楠瀬	R3. 3. 19	土石流		勝賀瀬
381-99-018	東古土居川	吾川郡いの町勝賀瀬	R3. 3. 19	土石流		勝賀瀬
381-99-019	水田谷川	吾川郡いの町小野及び 成山	R3. 3. 19	土石流		神谷
381-99-028a	谷口谷(2)	吾川郡いの町大内	R3. 3. 19	土石流		川内
381-99-028b	谷口谷(3)	吾川郡いの町大内	R3. 3. 19	土石流		川内
365-99-002	西の谷(2)	吾川郡いの町長沢	R3. 6. 29	土石流		長沢
365-99-003	下立橋谷(2)	吾川郡いの町長沢	R3. 6. 29	土石流		長沢
365-99-004	境谷(2)	吾川郡いの町長沢	R3. 6. 29	土石流		長沢
IV-365006	葛原(6)	吾川郡いの町葛原	R3. 6. 29	急傾斜地の崩壊		長沢
IV-365007	長沢(上)(4)	吾川郡いの町長沢	R3. 6. 29	急傾斜地の崩壊		長沢
381-37-041b	藤ヶ瀬川(2)	吾川郡いの町及びいの 町枝川	R3. 7. 27	土石流	1	枝川
381-99-020	加田(1)	吾川郡いの町加田	R3. 7. 27	土石流		伊野
381-99-021	加田(2)	吾川郡いの町加田	R3. 7. 27	土石流		伊野
381-99-022	加茂	吾川郡いの町	R3. 7. 27	土石流		伊野
381-99-023	槇	吾川郡いの町槇	R3. 7. 27	土石流		伊野
381-99-024	枝川(1)	吾川郡いの町枝川	R3. 7. 27	土石流		枝川
381-99-025	枝川(2)	吾川郡いの町枝川	R3. 7. 27	土石流		枝川
381-99-026	田井古家谷	吾川郡いの町池ノ内及 び大奈路	R3. 7. 27	土石流		伊野南
381-99-027	赤坂谷	吾川郡いの町池ノ内	R3. 7. 27	土石流		伊野南
381-99-029	サユウダ谷川	吾川郡いの町	R3. 7. 27	土石流	1	伊野
II-4119	小妻	吾川郡いの町八田	R3. 7. 27	急傾斜地の崩壊		伊野南
II-4122	井流(3)	吾川郡いの町八田	R3. 7. 27	急傾斜地の崩壊		伊野南
II-4260	肩抜(19)	吾川郡いの町池ノ内	R3. 7. 27	急傾斜地の崩壊		伊野南
IV-381019	枝川(2)	吾川郡いの町枝川	R3. 7. 27	急傾斜地の崩壊		枝川
IV-381020	枝川(3)	吾川郡いの町枝川	R3. 7. 27	急傾斜地の崩壊		枝川
IV-381021	枝川(4)	吾川郡いの町枝川	R3. 7. 27	急傾斜地の崩壊		枝川

箇所番号	区域の名称	区域の所在地	指定年月日	自然現象の種類	砂防・急傾法指定	小学校区
IV-381022	神谷(2)	吾川郡いの町神谷	R3. 7. 27	急傾斜地の崩壊		神谷
IV-381023	枝川(5)	吾川郡いの町枝川	R3. 7. 27	急傾斜地の崩壊		枝川
IV-381024	柿又	吾川郡いの町池ノ内	R3. 7. 27	急傾斜地の崩壊		伊野南

3-2 土砂災害特別警戒区域（高知県告示順）

箇所番号	区域の名称	区域の所在地	指定年月日	自然現象の種類	砂防・急傾法指定	小学校区
385-16-003	岡田平谷	吾川郡いの町上八川下分及び清水下分	R3.2.24	土石流		吾北
385-16-004 a	大野川(1)	吾川郡いの町清水下分	R3.2.24	土石流	1	吾北
385-16-004 b	大野川(2)	吾川郡いの町清水下分	R3.2.24	土石流	1	吾北
385-16-011	馬路川(東)	吾川郡いの町清水下分	R3.2.24	土石流		吾北
385-16-012	馬路川(西)	吾川郡いの町清水下分	R3.2.24	土石流		吾北
385-16-201	野地川	吾川郡いの町小川縦ノ木山	R3.2.24	土石流		吾北
385-16-203 a	西川川(1)	吾川郡いの町上八川下分	R3.2.24	土石流	2	吾北
385-16-203 b	西川川(2)	吾川郡いの町上八川下分	R3.2.24	土石流	2	吾北
385-16-203 c	西川川(3)	吾川郡いの町上八川下分	R3.2.24	土石流	2	吾北
385-16-204	日比原川	吾川郡いの町清水下分	R3.2.24	土石流	1	吾北
385-16-205	枝川川(2)	吾川郡いの町清水上分	R3.2.24	土石流	1	吾北
385-16-206	枝川川(3)	吾川郡いの町清水上分	R3.2.24	土石流	1	吾北
385-16-208	払川谷	吾川郡いの町清水上分	R3.2.24	土石流		吾北
385-16-210	槇川川	吾川郡いの町清水上分	R3.2.24	土石流	1	吾北
385-16-213	松ノ木谷川	吾川郡いの町清水下分	R3.2.24	土石流	2	吾北
385-16-215	白井川	吾川郡いの町清水下分	R3.2.24	土石流		吾北
385-17-014 a	川窪谷川(1)	吾川郡いの町清水上分	R3.2.24	土石流		清水第二
385-17-014 b	川窪谷川(2)	吾川郡いの町清水上分	R3.2.24	土石流		清水第二
385-17-014 c	川窪谷川(3)	吾川郡いの町清水上分	R3.2.24	土石流		清水第二
385-17-017	小倉川	吾川郡いの町上八川上分	R3.2.24	土石流		上東
385-17-218	うめのみ川	吾川郡いの町清水上分	R3.2.24	土石流		清水第二
385-17-219 a	小申田北谷川(1)	吾川郡いの町上八川上分	R3.2.24	土石流		上東
385-17-219 b	小申田北谷川(2)	吾川郡いの町上八川上分	R3.2.24	土石流		上東
385-17-220	小申田南谷川	吾川郡いの町上八川上分	R3.2.24	土石流		上東
385-17-221	連行南谷川	吾川郡いの町上八川上分	R3.2.24	土石流		上東
385-25-018 a	小川川(1)	吾川郡いの町小川柳野	R3.2.24	土石流	1	小川
385-25-018 b	小川川(2)	吾川郡いの町小川柳野	R3.2.24	土石流	1	小川
385-25-020	野竹川	吾川郡いの町小川柳野	R3.2.24	土石流	1	小川
385-25-021	いでのお谷川	吾川郡いの町小川柳野	R3.2.24	土石流	1	小川
385-25-022	川原田谷	吾川郡いの町小川柳野	R3.2.24	土石流		小川
385-25-222	カゲ谷	吾川郡いの町小川柳野	R3.2.24	土石流		小川
385-25-223	賢定川	吾川郡いの町小川柳野	R3.2.24	土石流	1	小川

箇所番号	区域の名称	区域の所在地	指 定 年 月 日	自然現象の種類	砂防・急 傾法指定	小学校区
385-25-224	賢定川支川(1)	吾川郡いの町小川柳野	R3.2.24	土石流		小川
385-25-225	賢定川支川(2)	吾川郡いの町小川柳野	R3.2.24	土石流		小川
385-25-226	賢定川支川(3)	吾川郡いの町小川柳野	R3.2.24	土石流		小川
385-25-228	高樽川支川	吾川郡いの町小川樅ノ 木山	R3.2.24	土石流		小川
385-26-024	十田川	吾川郡いの町下八川	R3.2.24	土石流	1	下八川
385-26-025	松の木谷川	吾川郡いの町小川新別	R3.2.24	土石流	1	小川
385-26-026	新別下腹川	吾川郡いの町小川新別	R3.2.24	土石流		小川
385-26-027	川又川	吾川郡いの町小川新別	R3.2.24	土石流		小川
385-26-029	川又宮ノ谷川	吾川郡いの町小川樅ノ 木山	R3.2.24	土石流		小川
385-26-030	境谷川	吾川郡いの町小川西津 賀才及び小川樅ノ木山	R3.2.24	土石流	1	小川
385-26-032	太郎越谷川	吾川郡いの町小川東津 賀才	R3.2.24	土石流	1	下八川
385-26-033	柚ノ木野西谷	吾川郡いの町上八川下分	R3.2.24	土石流		上八川
385-26-034	柚ノ木野中谷	吾川郡いの町上八川下分	R3.2.24	土石流		上八川
385-26-035	西野地川	吾川郡いの町上八川下分	R3.2.24	土石流		上八川
385-26-036	東野地川	吾川郡いの町上八川下分	R3.2.24	土石流		上八川
385-26-040	打木川右支川	吾川郡いの町下八川	R3.2.24	土石流		下八川
385-26-231	竹ノ瀬川北谷	吾川郡いの町下八川	R3.2.24	土石流		下八川
385-26-232	程ノ内川	吾川郡いの町下八川	R3.2.24	土石流		下八川
385-26-235	長引谷	吾川郡いの町下八川	R3.2.24	土石流		下八川
385-26-239	小倉谷川	吾川郡いの町小川新別 及び小川柳野	R3.2.24	土石流		小川
385-26-240	東小倉谷川	吾川郡いの町小川新別 及び小川柳野	R3.2.24	土石流		小川
385-26-241	界谷川	吾川郡いの町小川新別	R3.2.24	土石流		小川
385-26-242	西新別下腹川	吾川郡いの町小川新別	R3.2.24	土石流		小川
385-26-243	西川又川	吾川郡いの町小川新別	R3.2.24	土石流		小川
385-26-246	チュウジ谷川	吾川郡いの町小川樅ノ 木山	R3.2.24	土石流		小川
385-26-247	西谷屋敷川	吾川郡いの町小川樅ノ 木山	R3.2.24	土石流		小川
385-26-248	谷屋敷川	吾川郡いの町小川樅ノ 木山	R3.2.24	土石流		小川

箇所番号	区域の名称	区域の所在地	指定年月日	自然現象の種類	砂防・急傾法指定	小学校区
385-26-249	東妙見川	吾川郡いの町小川縦ノ木山	R3.2.24	土石流		小川
385-26-251	西谷川	吾川郡いの町小川西津賀才	R3.2.24	土石流		小川
385-26-252	東谷川	吾川郡いの町小川西津賀才	R3.2.24	土石流		小川
385-26-253	西手取川	吾川郡いの町小川東津賀才	R3.2.24	土石流		下八川
385-26-254	東手取川	吾川郡いの町小川東津賀才	R3.2.24	土石流		下八川
385-26-256	檜山川	吾川郡いの町小川東津賀才	R3.2.24	土石流		下八川
385-26-257	下木の瀬谷川	吾川郡いの町上八川下分	R3.2.24	土石流	1	小川
385-26-258	中木の瀬谷川(1)	吾川郡いの町上八川下分	R3.2.24	土石流		小川
385-26-259	中木の瀬谷川(2)	吾川郡いの町上八川下分	R3.2.24	土石流		小川
385-26-260	木の瀬川	吾川郡いの町上八川下分	R3.2.24	土石流		小川
385-26-261	葛川	吾川郡いの町上八川下分	R3.2.24	土石流		上八川
385-26-262	北思地谷	吾川郡いの町上八川下分	R3.2.24	土石流		上八川
385-26-263 a	山口谷及び同右支川(1)	吾川郡いの町上八川下分	R3.2.24	土石流	2	上八川
385-26-263 b	山口谷及び同右支川(2)	吾川郡いの町上八川下分	R3.2.24	土石流	2	上八川
385-26-263 c	山口谷及び同右支川(3)	吾川郡いの町上八川下分	R3.2.24	土石流	2	上八川
385-26-270	中約束田川	吾川郡いの町下八川	R3.2.24	土石流		下八川
385-26-271	南約束田川	吾川郡いの町下八川	R3.2.24	土石流		下八川
385-26-273	南広瀬川	吾川郡いの町下八川	R3.2.24	土石流		下八川
385-26-274	打木川	吾川郡いの町下八川	R3.2.24	土石流	1	下八川
385-27-044	津賀谷川支川(1)	吾川郡いの町上八川上分	R3.2.24	土石流		上八川
385-27-045	津賀谷川支川(2)	吾川郡いの町上八川上分	R3.2.24	土石流		上八川
385-27-046	津賀谷川支川(3)	吾川郡いの町上八川上分	R3.2.24	土石流		上八川
385-27-048	清水谷川	吾川郡いの町上八川上分	R3.2.24	土石流	1	上東
385-27-277 a	津賀東谷川(1)	吾川郡いの町上八川上分	R3.2.24	土石流		上八川
385-27-277 b	津賀東谷川(2)	吾川郡いの町上八川上分	R3.2.24	土石流		上八川
385-27-281	内野谷川	吾川郡いの町上八川上分	R3.2.24	土石流		上八川
385-99-001	上八川川支川	吾川郡いの町下八川	R3.2.24	土石流		下八川

箇所番号	区域の名称	区域の所在地	指 定 年 月 日	自然現象の種類	砂防・急 傾法指定	小学校区
385-99-002	小川川支川	吾川郡いの町小川新別	R3.2.24	土石流		小川
385-99-003	長谷久保川	吾川郡いの町清水上分	R3.2.24	土石流		清水第一
385-99-004	ギオン川	吾川郡いの町上八川上分	R3.2.24	土石流		上八川
385-99-005 a	大久保川(1)	吾川郡いの町上八川下分	R3.2.24	土石流		上八川
385-99-005 b	大久保川(2)	吾川郡いの町上八川下分	R3.2.24	土石流		上八川
385-99-006	大旅	吾川郡いの町小川東津 賀才	R3.2.24	土石流		下八川
385-99-007	高樽川支川(2)	吾川郡いの町小川縦ノ 木山	R3.2.24	土石流		小川
385-99-008	大平	吾川郡いの町小川柳野	R3.2.24	土石流		小川
I-2129	下野地	吾川郡いの町下八川	R3.2.24	急傾斜地の崩壊	1	下八川
I-2130	野地(1)	吾川郡いの町下八川	R3.2.24	急傾斜地の崩壊		下八川
I-2132	南浦(上)	吾川郡いの町下八川	R3.2.24	急傾斜地の崩壊		下八川
I-2133	浅瀬	吾川郡いの町下八川	R3.2.24	急傾斜地の崩壊		下八川
I-2134	浅瀬(北)	吾川郡いの町下八川	R3.2.24	急傾斜地の崩壊		下八川
I-2135	下八川土居	吾川郡いの町下八川	R3.2.24	急傾斜地の崩壊		下八川
I-2136	古庵橋(西)	吾川郡いの町下八川	R3.2.24	急傾斜地の崩壊		下八川
I-2137	長引(下)	吾川郡いの町下八川	R3.2.24	急傾斜地の崩壊		下八川
I-2138	漉地	吾川郡いの町下八川	R3.2.24	急傾斜地の崩壊	1	下八川
I-2139	深瀬	吾川郡いの町下八川	R3.2.24	急傾斜地の崩壊	1	下八川
I-2140	柿奈呂	吾川郡いの町下八川	R3.2.24	急傾斜地の崩壊	1	下八川
I-2141	横野(中)	吾川郡いの町下八川	R3.2.24	急傾斜地の崩壊		下八川
I-2142	打木(1)	吾川郡いの町下八川	R3.2.24	急傾斜地の崩壊		下八川
I-2143	長引(上)	吾川郡いの町下八川	R3.2.24	急傾斜地の崩壊		下八川
I-2144	十田(東)	吾川郡いの町下八川十田	R3.2.24	急傾斜地の崩壊		下八川
I-2145	広瀬(1)	吾川郡いの町下八川	R3.2.24	急傾斜地の崩壊		下八川
I-2146	砥石野	吾川郡いの町下八川	R3.2.24	急傾斜地の崩壊		下八川
I-2147	手取	吾川郡いの町小川西津 賀才	R3.2.24	急傾斜地の崩壊		下八川
I-2148	高岩	吾川郡いの町小川西津 賀才及び小川東津賀才	R3.2.24	急傾斜地の崩壊	1	小川
I-2149	休場	吾川郡いの町小川西津 賀才及び小川東津賀才	R3.2.24	急傾斜地の崩壊		下八川

箇所番号	区域の名称	区域の所在地	指定年月日	自然現象の種類	砂防・急傾法指定	小学校区
I-2150	南越(西)	吾川郡いの町小川東津賀才	R3.2.24	急傾斜地の崩壊		下八川
I-2151	檜山(下)	吾川郡いの町小川東津賀才	R3.2.24	急傾斜地の崩壊	1	下八川
I-2152	成川(下)(1)	吾川郡いの町小川東津賀才	R3.2.24	急傾斜地の崩壊	1	上八川
I-2153	西津賀才	吾川郡いの町小川西津賀才	R3.2.24	急傾斜地の崩壊	1	小川
I-2154	西奈路(北)	吾川郡いの町小川西津賀才	R3.2.24	急傾斜地の崩壊	1	小川
I-2155	新別下	吾川郡いの町小川新別及び小川縦ノ木山	R3.2.24	急傾斜地の崩壊	1	小川
I-2156	新別(西)	吾川郡いの町小川新別	R3.2.24	急傾斜地の崩壊		小川
I-2157	堂の本(1)	吾川郡いの町小川新別	R3.2.24	急傾斜地の崩壊	1	小川
I-2158	堂の本(2)	吾川郡いの町小川新別	R3.2.24	急傾斜地の崩壊	1	小川
I-2159	堂の本(3)	吾川郡いの町小川新別	R3.2.24	急傾斜地の崩壊	1	小川
I-2160	新別上	吾川郡いの町小川新別	R3.2.24	急傾斜地の崩壊		小川
I-2161	松の木	吾川郡いの町小川新別	R3.2.24	急傾斜地の崩壊		小川
I-2162	仲井谷	吾川郡いの町小川新別	R3.2.24	急傾斜地の崩壊		小川
I-2163	柳野(中)	吾川郡いの町小川柳野	R3.2.24	急傾斜地の崩壊		小川
I-2164	川原田	吾川郡いの町小川柳野	R3.2.24	急傾斜地の崩壊	1	小川
I-2165	イデノオク	吾川郡いの町小川柳野	R3.2.24	急傾斜地の崩壊		小川
I-2166	小川柳野	吾川郡いの町小川柳野	R3.2.24	急傾斜地の崩壊	1	小川
I-2167	柳野(西)	吾川郡いの町小川柳野	R3.2.24	急傾斜地の崩壊	1	小川
I-2168	大平	吾川郡いの町小川柳野	R3.2.24	急傾斜地の崩壊		小川
I-2169	大平(西)	吾川郡いの町小川柳野	R3.2.24	急傾斜地の崩壊		小川
I-2170	岩川内	吾川郡いの町小川西津賀才	R3.2.24	急傾斜地の崩壊		小川
I-2171	川又	吾川郡いの町小川西津賀才及び小川縦ノ木山	R3.2.24	急傾斜地の崩壊	1	小川
I-2172	境谷(2)	吾川郡いの町小川西津賀才及び小川縦ノ木山	R3.2.24 R5.7.18再	急傾斜地の崩壊		小川
I-2173	仏堂(下)	吾川郡いの町小川縦ノ木山	R3.2.24	急傾斜地の崩壊		小川
I-2174	仏堂(上)	吾川郡いの町小川縦ノ木山	R3.2.24	急傾斜地の崩壊		小川

箇所番号	区域の名称	区域の所在地	指 定 年 月 日	自然現象の種類	砂防・急 傾法指定	小学校区
I-2175	奥大野(1)	吾川郡いの町小川縦ノ 木山	R3.2.24	急傾斜地の崩壊		小川
I-2176	奥大野(2)	吾川郡いの町小川縦ノ 木山	R3.2.24	急傾斜地の崩壊		小川
I-2177	中峯(東)	吾川郡いの町小川縦ノ 木山	R3.2.24	急傾斜地の崩壊		小川
I-2178	野口山	吾川郡いの町小川縦ノ 木山	R3.2.24	急傾斜地の崩壊		小川
I-2179	上高樽	吾川郡いの町小川縦ノ 木山	R3.2.24	急傾斜地の崩壊		小川
I-2180	清田	吾川郡いの町上八川下分	R3.2.24	急傾斜地の崩壊		上八川
I-2181	上清田	吾川郡いの町上八川下分	R3.2.24	急傾斜地の崩壊		上八川
I-2182	上木の瀬	吾川郡いの町上八川下分	R3.2.24	急傾斜地の崩壊		上八川
I-2183	柚ノ木野(下)	吾川郡いの町上八川下分	R3.2.24	急傾斜地の崩壊		上八川
I-2184	筋川	吾川郡いの町上八川下分	R3.2.24	急傾斜地の崩壊		上八川
I-2185	柚ノ木野	吾川郡いの町上八川下分	R3.2.24	急傾斜地の崩壊	1	上八川
I-2186	川井	吾川郡いの町上八川下分	R3.2.24	急傾斜地の崩壊		上八川
I-2187	上八川程野	吾川郡いの町上八川下分	R3.2.24	急傾斜地の崩壊		上八川
I-2188	須別当	吾川郡いの町上八川下分	R3.2.24	急傾斜地の崩壊		上八川
I-2189	大久保(東)	吾川郡いの町上八川下分	R3.2.24	急傾斜地の崩壊		上八川
I-2190	石舟	吾川郡いの町上八川下分	R3.2.24	急傾斜地の崩壊		上八川
I-2191	本郷(中)	吾川郡いの町上八川下分	R3.2.24	急傾斜地の崩壊		上八川
I-2192	寺野	吾川郡いの町上八川上分	R3.2.24	急傾斜地の崩壊	2	上八川
I-2193	公会堂	吾川郡いの町上八川上分	R3.2.24	急傾斜地の崩壊		上八川
I-2194	寺野学校前	吾川郡いの町上八川上分	R3.2.24	急傾斜地の崩壊		上八川
I-2195	津賀ノ谷(中)	吾川郡いの町上八川上分	R3.2.24	急傾斜地の崩壊		上八川
I-2196	津賀ノ谷(下)	吾川郡いの町上八川上分	R3.2.24	急傾斜地の崩壊		上八川
I-2197	下古江	吾川郡いの町上八川上分	R3.2.24	急傾斜地の崩壊		上東
I-2198	中柿藪	吾川郡いの町上八川上分	R3.2.24	急傾斜地の崩壊		上東
I-2199	中柿藪(東)	吾川郡いの町上八川上分	R3.2.24	急傾斜地の崩壊		上東
I-2200	上古江(西)	吾川郡いの町上八川上分	R3.2.24	急傾斜地の崩壊		上東
I-2201	葛川	吾川郡いの町上八川下分	R3.2.24	急傾斜地の崩壊	1	上八川
I-2202	岡田平	吾川郡いの町上八川下分	R3.2.24	急傾斜地の崩壊		上八川
I-2203	川口(上)	吾川郡いの町上八川下分	R3.2.24	急傾斜地の崩壊		上八川
I-2204	カリ山(下)	吾川郡いの町上八川下分	R3.2.24	急傾斜地の崩壊		上八川
I-2205	葛川(上)	吾川郡いの町上八川下分	R3.2.24	急傾斜地の崩壊		上八川

箇所番号	区域の名称	区域の所在地	指 定 年 月 日	自然現象の種類	砂防・急 傾法指定	小学校区
I-2206	松ノ木(南)	吾川郡いの町清水下分	R3.2.24	急傾斜地の崩壊		清水第一
I-2207	黒巢川	吾川郡いの町清水下分	R3.2.24	急傾斜地の崩壊		清水第一
I-2208	日比原	吾川郡いの町清水下分	R3.2.24	急傾斜地の崩壊	1	清水第一
I-2209	日比原(南)	吾川郡いの町清水下分	R3.2.24	急傾斜地の崩壊		清水第一
I-2210	日比原(東)	吾川郡いの町清水下分	R3.2.24	急傾斜地の崩壊	1	清水第一
I-2211	清水橋	吾川郡いの町清水下分	R3.2.24	急傾斜地の崩壊		清水第一
I-2212	横川(下)	吾川郡いの町清水下分	R3.2.24	急傾斜地の崩壊		清水第一
I-2213	横川(北)	吾川郡いの町清水下分	R3.2.24	急傾斜地の崩壊		清水第一
I-2214	松ノ木(下)	吾川郡いの町清水下分	R3.2.24	急傾斜地の崩壊		清水第一
I-2215	川口(下)	吾川郡いの町清水下分	R3.2.24	急傾斜地の崩壊	1	上八川
I-2216	川口(中)	吾川郡いの町清水下分	R3.2.24	急傾斜地の崩壊		上八川
I-2217	大野(南)	吾川郡いの町清水下分	R3.2.24	急傾斜地の崩壊		清水第一
I-2218	大野	吾川郡いの町清水下分	R3.2.24	急傾斜地の崩壊		清水第一
I-2219	長谷久保(上)	吾川郡いの町清水上分	R3.2.24	急傾斜地の崩壊		清水第一
I-2220	川窪(北)	吾川郡いの町清水上分	R3.2.24	急傾斜地の崩壊		清水第二
I-2221	奥の谷(下)	吾川郡いの町清水上分	R3.2.24	急傾斜地の崩壊		清水第二
I-2222	川窪(下)	吾川郡いの町清水上分	R3.2.24	急傾斜地の崩壊		清水第二
I-2223	ツバヤブ	吾川郡いの町清水上分	R3.2.24	急傾斜地の崩壊		清水第一
I-2224	奈藪	吾川郡いの町清水上分	R3.2.24	急傾斜地の崩壊	1	清水第一
I-2226	イモリ	吾川郡いの町清水上分	R3.2.24	急傾斜地の崩壊		清水第一
I-2227	八坂	吾川郡いの町清水上分	R3.2.24	急傾斜地の崩壊		清水第一
I-2228	土居(8)	吾川郡いの町清水上分	R3.2.24	急傾斜地の崩壊		清水第一
I-2229	カシヅク(上)	吾川郡いの町清水上分	R3.2.24	急傾斜地の崩壊		清水第一
I-2230	発電所	吾川郡いの町清水上分	R3.2.24	急傾斜地の崩壊		清水第一
I-2231	敷楨	吾川郡いの町清水上分	R3.2.24	急傾斜地の崩壊		清水第一
I-2232	程野(下)	吾川郡いの町清水上分	R3.2.24	急傾斜地の崩壊		清水第一
I-2233	程野(上)	吾川郡いの町清水上分	R3.2.24	急傾斜地の崩壊		清水第一
I-2234	柿奈呂(南)	吾川郡いの町下八川	R3.2.24	急傾斜地の崩壊		下八川
II-4395	堂ヶ畝	吾川郡いの町下八川	R3.2.24	急傾斜地の崩壊	1	出来地
II-4396	漬谷	吾川郡いの町下八川	R3.2.24	急傾斜地の崩壊		下八川
II-4397	野地(2)	吾川郡いの町下八川	R3.2.24	急傾斜地の崩壊		下八川
II-4398	野地(3)	吾川郡いの町下八川	R3.2.24	急傾斜地の崩壊		下八川
II-4399	大藪	吾川郡いの町下八川	R3.2.24	急傾斜地の崩壊		下八川
II-4400	南浦(下)	吾川郡いの町下八川	R3.2.24	急傾斜地の崩壊		下八川
II-4401	浅瀬(南)	吾川郡いの町下八川	R3.2.24	急傾斜地の崩壊		下八川

箇所番号	区域の名称	区域の所在地	指定年月日	自然現象の種類	砂防・急傾法指定	小学校区
Ⅱ-4402	古庵橋（東）	吾川郡いの町下八川	R3.2.24	急傾斜地の崩壊		下八川
Ⅱ-4403	長引（南）	吾川郡いの町下八川	R3.2.24	急傾斜地の崩壊		下八川
Ⅱ-4404	長引（北）	吾川郡いの町下八川	R3.2.24	急傾斜地の崩壊		下八川
Ⅱ-4405	打木川	吾川郡いの町下八川	R3.2.24	急傾斜地の崩壊		下八川
Ⅱ-4406	柿奈呂（西）	吾川郡いの町下八川	R3.2.24	急傾斜地の崩壊		下八川
Ⅱ-4407	打木（2）	吾川郡いの町下八川	R3.2.24	急傾斜地の崩壊		下八川
Ⅱ-4408	打木（3）	吾川郡いの町下八川	R3.2.24	急傾斜地の崩壊		下八川
Ⅱ-4409	打木（4）	吾川郡いの町下八川	R3.2.24	急傾斜地の崩壊		下八川
Ⅱ-4410	打木（5）	吾川郡いの町下八川	R3.2.24	急傾斜地の崩壊		下八川
Ⅱ-4411	下八川十田（1）	吾川郡いの町下八川十田	R3.2.24	急傾斜地の崩壊		下八川
Ⅱ-4412	下八川十田（2）	吾川郡いの町下八川十田	R3.2.24	急傾斜地の崩壊		下八川
Ⅱ-4413	下八川十田（3）	吾川郡いの町下八川十田	R3.2.24	急傾斜地の崩壊		下八川
Ⅱ-4414	下八川十田（4）	吾川郡いの町下八川十田	R3.2.24	急傾斜地の崩壊		下八川
Ⅱ-4415	十田（西）	吾川郡いの町下八川十田	R3.2.24	急傾斜地の崩壊		下八川
Ⅱ-4416	広瀬（2）	吾川郡いの町下八川	R3.2.24	急傾斜地の崩壊		下八川
Ⅱ-4417	長走	吾川郡いの町下八川	R3.2.24	急傾斜地の崩壊		下八川
Ⅱ-4418	広瀬（3）	吾川郡いの町下八川	R3.2.24	急傾斜地の崩壊		下八川
Ⅱ-4419	広瀬（4）	吾川郡いの町下八川	R3.2.24	急傾斜地の崩壊		下八川
Ⅱ-4420	宮の瀬	吾川郡いの町小川東津賀才	R3.2.24	急傾斜地の崩壊		下八川
Ⅱ-4421	約束田	吾川郡いの町下八川	R3.2.24	急傾斜地の崩壊		下八川
Ⅱ-4422	約束田（奥）	吾川郡いの町上八川下分及び下八川	R3.2.24	急傾斜地の崩壊		下八川
Ⅱ-4423	下致川	吾川郡いの町小川東津賀才	R3.2.24	急傾斜地の崩壊		下八川
Ⅱ-4424	上致川	吾川郡いの町小川東津賀才	R3.2.24	急傾斜地の崩壊		下八川
Ⅱ-4425	南越（東）	吾川郡いの町小川東津賀才	R3.2.24	急傾斜地の崩壊		下八川
Ⅱ-4426	唐越（西）	吾川郡いの町小川東津賀才	R3.2.24	急傾斜地の崩壊		下八川

箇所番号	区域の名称	区域の所在地	指 定 年 月 日	自然現象の種類	砂防・急 傾法指定	小学校区
Ⅱ-4427	唐越	吾川郡いの町小川東津 賀才	R3.2.24	急傾斜地の崩壊	1	下八川
Ⅱ-4428	檜山（上）	吾川郡いの町小川東津 賀才	R3.2.24	急傾斜地の崩壊		下八川
Ⅱ-4429	檜山	吾川郡いの町小川東津 賀才	R3.2.24	急傾斜地の崩壊		下八川
Ⅱ-4430	檜山（南）	吾川郡いの町小川東津 賀才	R3.2.24	急傾斜地の崩壊		下八川
Ⅱ-4431	成川（下）（2）	吾川郡いの町小川東津 賀才	R3.2.24 R5.7.18 再	急傾斜地の崩壊	1	上八川
Ⅱ-4432	西津賀才（北）	吾川郡いの町小川西津 賀才	R3.2.24	急傾斜地の崩壊		小川
Ⅱ-4434	東谷（6）	吾川郡いの町小川西津 賀才	R3.2.24	急傾斜地の崩壊		小川
Ⅱ-4435	瀬越	吾川郡いの町小川新別	R3.2.24	急傾斜地の崩壊		小川
Ⅱ-4436	西奈路（南）	吾川郡いの町小川新別 及び小川西津賀才	R3.2.24	急傾斜地の崩壊		小川
Ⅱ-4438	湯場	吾川郡いの町小川新別	R3.2.24	急傾斜地の崩壊		小川
Ⅱ-4439	宮前	吾川郡いの町小川新別	R3.2.24	急傾斜地の崩壊		小川
Ⅱ-4440	小川松ノ木	吾川郡いの町小川新別	R3.2.24	急傾斜地の崩壊		小川
Ⅱ-4441	坂本橋	吾川郡いの町小川新別	R3.2.24	急傾斜地の崩壊		小川
Ⅱ-4442	坂本	吾川郡いの町小川新別	R3.2.24	急傾斜地の崩壊		小川
Ⅱ-4443	坂本（北）	吾川郡いの町小川新別	R3.2.24	急傾斜地の崩壊		小川
Ⅱ-4444	休場畝	吾川郡いの町小川新別	R3.2.24	急傾斜地の崩壊		小川
Ⅱ-4445	市瀬橋	吾川郡いの町小川新別	R3.2.24	急傾斜地の崩壊		小川
Ⅱ-4446	新別野竹	吾川郡いの町小川新別	R3.2.24	急傾斜地の崩壊		小川
Ⅱ-4447	小倉	吾川郡いの町小川新別 及び小川柳野	R3.2.24	急傾斜地の崩壊		小川
Ⅱ-4448	川原田（下）	吾川郡いの町小川柳野	R3.2.24	急傾斜地の崩壊		小川
Ⅱ-4449	イデノオク（北）	吾川郡いの町小川柳野	R3.2.24	急傾斜地の崩壊		小川
Ⅱ-4450	柳野本村	吾川郡いの町小川柳野	R3.2.24	急傾斜地の崩壊		小川
Ⅱ-4451	柳野本村（南）	吾川郡いの町小川柳野	R3.2.24	急傾斜地の崩壊		小川
Ⅱ-4452	アリノコエ（1）	吾川郡いの町小川柳野	R3.2.24	急傾斜地の崩壊	1	小川
Ⅱ-4453	アリノコエ（2）	吾川郡いの町小川柳野	R3.2.24	急傾斜地の崩壊	1	小川
Ⅱ-4454	西ノ久保	吾川郡いの町小川柳野	R3.2.24	急傾斜地の崩壊		小川
Ⅱ-4455	賢定（東）	吾川郡いの町小川柳野	R3.2.24	急傾斜地の崩壊		小川

箇所番号	区域の名称	区域の所在地	指定年月日	自然現象の種類	砂防・急傾法指定	小学校区
Ⅱ-4456	賢定下	吾川郡いの町小川柳野	R3.2.24	急傾斜地の崩壊		小川
Ⅱ-4457	柳野(南)	吾川郡いの町小川柳野	R3.2.24	急傾斜地の崩壊		小川
Ⅱ-4458	野竹(下)	吾川郡いの町小川柳野	R3.2.24	急傾斜地の崩壊		小川
Ⅱ-4459	野竹(上)	吾川郡いの町小川柳野	R3.2.24	急傾斜地の崩壊		小川
Ⅱ-4460	野竹	吾川郡いの町小川柳野	R3.2.24	急傾斜地の崩壊		小川
Ⅱ-4461	日曾浦	吾川郡いの町小川柳野	R3.2.24	急傾斜地の崩壊		小川
Ⅱ-4462	大峠	吾川郡いの町小川柳野	R3.2.24	急傾斜地の崩壊		小川
Ⅱ-4463	日曾浦(上)	吾川郡いの町小川柳野	R3.2.24	急傾斜地の崩壊		小川
Ⅱ-4464	賢定(中)	吾川郡いの町小川柳野	R3.2.24	急傾斜地の崩壊		小川
Ⅱ-4465	賢定	吾川郡いの町小川柳野	R3.2.24	急傾斜地の崩壊		小川
Ⅱ-4466	賢定(上)	吾川郡いの町小川柳野	R3.2.24	急傾斜地の崩壊		小川
Ⅱ-4467	松尾(下)	吾川郡いの町小川縦ノ木山	R3.2.24	急傾斜地の崩壊		小川
Ⅱ-4468	カバ	吾川郡いの町小川縦ノ木山	R3.2.24	急傾斜地の崩壊		小川
Ⅱ-4470	カマオリ(上)	吾川郡いの町小川西津賀才及び小川縦ノ木山	R3.2.24	急傾斜地の崩壊		小川
Ⅱ-4471	カマオリ(下)	吾川郡いの町小川西津賀才及び小川縦ノ木山	R3.2.24	急傾斜地の崩壊		小川
Ⅱ-4472	境谷(南)	吾川郡いの町小川西津賀才及び小川縦ノ木山	R3.2.24	急傾斜地の崩壊		小川
Ⅱ-4473	花ノ木	吾川郡いの町小川西津賀才及び小川東津賀才	R3.2.24	急傾斜地の崩壊		小川
Ⅱ-4474	后生楽	吾川郡いの町小川縦ノ木山	R3.2.24	急傾斜地の崩壊		小川
Ⅱ-4475	堂ヶ内	吾川郡いの町小川縦ノ木山	R3.2.24	急傾斜地の崩壊		小川
Ⅱ-4476	堂ヶ内(南)	吾川郡いの町小川縦ノ木山	R3.2.24	急傾斜地の崩壊		小川
Ⅱ-4477	仏堂(南)	吾川郡いの町小川縦ノ木山	R3.2.24	急傾斜地の崩壊		小川
Ⅱ-4478	須山	吾川郡いの町小川縦ノ木山	R3.2.24	急傾斜地の崩壊		小川
Ⅱ-4479	キレット	吾川郡いの町小川縦ノ木山	R3.2.24	急傾斜地の崩壊		小川

箇所番号	区域の名称	区域の所在地	指定年月日	自然現象の種類	砂防・急傾法指定	小学校区
Ⅱ-4480	須山（奥）	吾川郡いの町小川縦ノ木山	R3.2.24	急傾斜地の崩壊		小川
Ⅱ-4481	東奥大野	吾川郡いの町小川縦ノ木山	R3.2.24	急傾斜地の崩壊		小川
Ⅱ-4482	奥大野（3）	吾川郡いの町小川縦ノ木山	R3.2.24	急傾斜地の崩壊		小川
Ⅱ-4483	つり橋	吾川郡いの町小川縦ノ木山	R3.2.24	急傾斜地の崩壊		小川
Ⅱ-4484	谷屋敷（1）	吾川郡いの町小川縦ノ木山	R3.2.24	急傾斜地の崩壊		小川
Ⅱ-4485	谷屋敷（2）	吾川郡いの町小川縦ノ木山	R3.2.24	急傾斜地の崩壊		小川
Ⅱ-4486	大本	吾川郡いの町小川縦ノ木山	R3.2.24	急傾斜地の崩壊		小川
Ⅱ-4487	中峯（上）	吾川郡いの町小川縦ノ木山	R3.2.24	急傾斜地の崩壊		小川
Ⅱ-4488	中峯（北）	吾川郡いの町小川縦ノ木山	R3.2.24	急傾斜地の崩壊		小川
Ⅱ-4489	中峯	吾川郡いの町小川縦ノ木山	R3.2.24	急傾斜地の崩壊		小川
Ⅱ-4490	妙見（1）	吾川郡いの町小川縦ノ木山	R3.2.24	急傾斜地の崩壊		小川
Ⅱ-4491	妙見（2）	吾川郡いの町小川縦ノ木山	R3.2.24	急傾斜地の崩壊		小川
Ⅱ-4492	妙見（3）	吾川郡いの町小川縦ノ木山	R3.2.24	急傾斜地の崩壊		小川
Ⅱ-4493	学校跡	吾川郡いの町小川縦ノ木山	R3.2.24	急傾斜地の崩壊		小川
Ⅱ-4494	妙見（4）	吾川郡いの町小川縦ノ木山	R3.2.24	急傾斜地の崩壊		小川
Ⅱ-4495	西谷（7）	吾川郡いの町小川縦ノ木山	R3.2.24	急傾斜地の崩壊		小川
Ⅱ-4496	西谷（8）	吾川郡いの町小川縦ノ木山	R3.2.24	急傾斜地の崩壊		小川
Ⅱ-4497	妙見橋	吾川郡いの町小川縦ノ木山	R3.2.24	急傾斜地の崩壊		小川

箇所番号	区域の名称	区域の所在地	指 定 年 月 日	自然現象の種類	砂防・急 傾法指定	小学校区
Ⅱ-4498	妙見(5)	吾川郡いの町小川縦ノ 木山	R3.2.24	急傾斜地の崩壊		小川
Ⅱ-4499	中峯(南)	吾川郡いの町小川縦ノ 木山	R3.2.24	急傾斜地の崩壊		小川
Ⅱ-4500	西谷屋敷	吾川郡いの町小川縦ノ 木山	R3.2.24	急傾斜地の崩壊		小川
Ⅱ-4501	東谷屋敷	吾川郡いの町小川縦ノ 木山	R3.2.24	急傾斜地の崩壊		小川
Ⅱ-4502	中高樽(下)	吾川郡いの町小川縦ノ 木山	R3.2.24	急傾斜地の崩壊		小川
Ⅱ-4503	中高樽	吾川郡いの町小川縦ノ 木山	R3.2.24	急傾斜地の崩壊		小川
Ⅱ-4504	中高樽(上)	吾川郡いの町小川縦ノ 木山	R3.2.24	急傾斜地の崩壊		小川
Ⅱ-4505	上高樽(下)	吾川郡いの町小川縦ノ 木山	R3.2.24	急傾斜地の崩壊		小川
Ⅱ-4506	楽市	吾川郡いの町上八川下分	R3.2.24	急傾斜地の崩壊		上八川
Ⅱ-4507	筋川(南)	吾川郡いの町上八川下分	R3.2.24	急傾斜地の崩壊		上八川
Ⅱ-4508	下木折山	吾川郡いの町上八川下分	R3.2.24	急傾斜地の崩壊		上八川
Ⅱ-4509	代次	吾川郡いの町上八川下分	R3.2.24	急傾斜地の崩壊		上八川
Ⅱ-4510	代次(奥)	吾川郡いの町上八川下分	R3.2.24	急傾斜地の崩壊		上八川
Ⅱ-4511	木の瀬(上)	吾川郡いの町上八川下分	R3.2.24	急傾斜地の崩壊		上八川
Ⅱ-4512	木の瀬(中)	吾川郡いの町上八川下分	R3.2.24	急傾斜地の崩壊		上八川
Ⅱ-4513	木の瀬(下)	吾川郡いの町上八川下分	R3.2.24	急傾斜地の崩壊		上八川
Ⅱ-4514	下木の瀬	吾川郡いの町上八川下分	R3.2.24	急傾斜地の崩壊		上八川
Ⅱ-4515	思地	吾川郡いの町上八川下分	R3.2.24	急傾斜地の崩壊	1	上八川
Ⅱ-4516	大久保(南)	吾川郡いの町上八川下分	R3.2.24	急傾斜地の崩壊		上八川
Ⅱ-4517	大久保(北)	吾川郡いの町上八川下分	R3.2.24	急傾斜地の崩壊		上八川
Ⅱ-4518	大久保(西)	吾川郡いの町上八川下分	R3.2.24	急傾斜地の崩壊		上八川
Ⅱ-4519	石舟(北)	吾川郡いの町上八川下分	R3.2.24	急傾斜地の崩壊		上八川
Ⅱ-4521	八ノ川	吾川郡いの町上八川下 分	R3.2.24	急傾斜地の崩壊		上八川
Ⅱ-4522	山口(北)	吾川郡いの町上八川下 分	R3.2.24	急傾斜地の崩壊		上八川
Ⅱ-4523	山口(上)	吾川郡いの町上八川下 分	R3.2.24	急傾斜地の崩壊		上八川

箇所番号	区域の名称	区域の所在地	指定年月日	自然現象の種類	砂防・急傾法指定	小学校区
Ⅱ-4524	山口（中）	吾川郡いの町上八川下分	R3.2.24	急傾斜地の崩壊		上八川
Ⅱ-4525	本郷	吾川郡いの町上八川下分	R3.2.24	急傾斜地の崩壊	1	上八川
Ⅱ-4526	本郷（西）	吾川郡いの町上八川下分	R3.2.24	急傾斜地の崩壊		上八川
Ⅱ-4527	本郷（北）	吾川郡いの町上八川下分	R3.2.24	急傾斜地の崩壊		上八川
Ⅱ-4528	野地	吾川郡いの町上八川下分	R3.2.24	急傾斜地の崩壊		上八川
Ⅱ-4529	くずばし	吾川郡いの町上八川下分	R3.2.24	急傾斜地の崩壊		上八川
Ⅱ-4530	枝川	吾川郡いの町上八川下分	R3.2.24	急傾斜地の崩壊		上八川
Ⅱ-4531	葛（下）	吾川郡いの町上八川下分	R3.2.24	急傾斜地の崩壊		上八川
Ⅱ-4532	葛	吾川郡いの町上八川下分	R3.2.24	急傾斜地の崩壊		上八川
Ⅱ-4533	葛（奥）	吾川郡いの町上八川下分	R3.2.24	急傾斜地の崩壊		上八川
Ⅱ-4534	カリヤマ（東）	吾川郡いの町上八川下分	R3.2.24	急傾斜地の崩壊		上八川
Ⅱ-4535	成川	吾川郡いの町上八川下分	R3.2.24	急傾斜地の崩壊		上八川
Ⅱ-4536	西川（下）	吾川郡いの町上八川下分 及び清水下分	R3.2.24	急傾斜地の崩壊		上八川
Ⅱ-4537	大崩（上）	吾川郡いの町上八川下分	R3.2.24	急傾斜地の崩壊		上八川
Ⅱ-4538	池の窪（東）	吾川郡いの町上八川下分	R3.2.24	急傾斜地の崩壊		上八川
Ⅱ-4539	池の窪（西）	吾川郡いの町上八川下分	R3.2.24	急傾斜地の崩壊		上八川
Ⅱ-4540	池の窪（南）	吾川郡いの町上八川下分	R3.2.24	急傾斜地の崩壊		上八川
Ⅱ-4541	池の窪（北）	吾川郡いの町上八川下分	R3.2.24	急傾斜地の崩壊		上八川
Ⅱ-4542	西ウラ	吾川郡いの町上八川下分	R3.2.24	急傾斜地の崩壊		上八川

箇所番号	区域の名称	区域の所在地	指 定 年 月 日	自然現象の種類	砂防・急 傾法指定	小学校区
Ⅱ-4543	西川	吾川郡いの町上八川下分 及び清水下分	R3.2.24	急傾斜地の崩壊		上八川
Ⅱ-4545	大谷(2)	吾川郡いの町上八川下分	R3.2.24	急傾斜地の崩壊		上八川
Ⅱ-4546	大崩(下)	吾川郡いの町上八川下分	R3.2.24	急傾斜地の崩壊		上八川
Ⅱ-4547	下大崩	吾川郡いの町上八川下分	R3.2.24	急傾斜地の崩壊		上八川
Ⅱ-4548	上大崩	吾川郡いの町上八川下分	R3.2.24	急傾斜地の崩壊		上八川
Ⅱ-4549	岡田平(北)	吾川郡いの町上八川下分	R3.2.24	急傾斜地の崩壊		上八川
Ⅱ-4550	中平	吾川郡いの町上八川下分	R3.2.24	急傾斜地の崩壊		上八川
Ⅱ-4551	寺野(南)	吾川郡いの町上八川上分	R3.2.24	急傾斜地の崩壊		上八川
Ⅱ-4552	津賀ノ谷(上)	吾川郡いの町上八川上分	R3.2.24	急傾斜地の崩壊		上八川
Ⅱ-4553	津賀ノ谷奥	吾川郡いの町上八川上分	R3.2.24	急傾斜地の崩壊		上八川
Ⅱ-4554	竹の内	吾川郡いの町上八川上分	R3.2.24	急傾斜地の崩壊		上八川
Ⅱ-4555	竹の内(北)	吾川郡いの町上八川上分	R3.2.24	急傾斜地の崩壊		上八川
Ⅱ-4556	津賀ノ谷(中東)	吾川郡いの町上八川上分	R3.2.24	急傾斜地の崩壊		上八川
Ⅱ-4557	津賀ノ谷(下西)	吾川郡いの町上八川上分	R3.2.24	急傾斜地の崩壊		上八川
Ⅱ-4558	津賀ノ谷(東)	吾川郡いの町上八川上分	R3.2.24	急傾斜地の崩壊		上八川
Ⅱ-4559	内野(南)	吾川郡いの町上八川上分	R3.2.24	急傾斜地の崩壊		上八川
Ⅱ-4560	内野(2)	吾川郡いの町上八川上分	R3.2.24	急傾斜地の崩壊		上八川
Ⅱ-4563	野久保(上)	吾川郡いの町上八川上分	R3.2.24	急傾斜地の崩壊		上八川
Ⅱ-4564	新宮	吾川郡いの町上八川上分	R3.2.24	急傾斜地の崩壊		上八川
Ⅱ-4565	本神	吾川郡いの町上八川上分	R3.2.24	急傾斜地の崩壊		上八川
Ⅱ-4566	ギオン	吾川郡いの町上八川上分	R3.2.24	急傾斜地の崩壊		上八川
Ⅱ-4567	ギオン(東)	吾川郡いの町上八川上分	R3.2.24	急傾斜地の崩壊		上八川
Ⅱ-4568	津賀ノ谷(西)	吾川郡いの町上八川上分	R3.2.24	急傾斜地の崩壊		上八川
Ⅱ-4569	下古江(西)	吾川郡いの町上八川上分	R3.2.24	急傾斜地の崩壊		上東
Ⅱ-4570	長山	吾川郡いの町上八川上分	R3.2.24	急傾斜地の崩壊		上東
Ⅱ-4571	上柿藪(南)	吾川郡いの町上八川上分	R3.2.24	急傾斜地の崩壊		上東
Ⅱ-4572	上古江	吾川郡いの町上八川上分	R3.2.24	急傾斜地の崩壊		上東
Ⅱ-4573	上古江(東)	吾川郡いの町上八川上分	R3.2.24	急傾斜地の崩壊		上東
Ⅱ-4574	下屋敷	吾川郡いの町上八川上分	R3.2.24	急傾斜地の崩壊		上東
Ⅱ-4575	中柿藪(南)	吾川郡いの町上八川上分	R3.2.24	急傾斜地の崩壊		上東
Ⅱ-4576	上野久保	吾川郡いの町上八川上分	R3.2.24	急傾斜地の崩壊		上東
Ⅱ-4577	上柿藪	吾川郡いの町上八川上分	R3.2.24	急傾斜地の崩壊		上東
Ⅱ-4578	若宮(南)	吾川郡いの町上八川上分	R3.2.24	急傾斜地の崩壊		上東
Ⅱ-4579	カシアテ(上)	吾川郡いの町上八川上分	R3.2.24	急傾斜地の崩壊		上東

箇所番号	区域の名称	区域の所在地	指定年月日	自然現象の種類	砂防・急傾法指定	小学校区
Ⅱ-4580	カシアテ（下）	吾川郡いの町上八川上分	R3.2.24	急傾斜地の崩壊		上東
Ⅱ-4581	若宮	吾川郡いの町上八川上分	R3.2.24	急傾斜地の崩壊		上東
Ⅱ-4582	若宮（北）	吾川郡いの町上八川上分	R3.2.24	急傾斜地の崩壊		上東
Ⅱ-4583	ナカヤ	吾川郡いの町上八川上分	R3.2.24	急傾斜地の崩壊		上東
Ⅱ-4584	タカハシ	吾川郡いの町上八川上分	R3.2.24	急傾斜地の崩壊		上東
Ⅱ-4585	日ノ本	吾川郡いの町上八川上分	R3.2.24	急傾斜地の崩壊		上東
Ⅱ-4586	シマサキ	吾川郡いの町上八川上分	R3.2.24	急傾斜地の崩壊		上東
Ⅱ-4587	ヒウラ	吾川郡いの町上八川上分	R3.2.24	急傾斜地の崩壊		上東
Ⅱ-4588	ミヤナロ（上）	吾川郡いの町上八川上分	R3.2.24	急傾斜地の崩壊		上東
Ⅱ-4589	日比原（上）	吾川郡いの町清水下分	R3.2.24	急傾斜地の崩壊		清水第一
Ⅱ-4590	馬路	吾川郡いの町清水下分	R3.2.24	急傾斜地の崩壊		清水第一
Ⅱ-4591	槇川	吾川郡いの町清水下分	R3.2.24	急傾斜地の崩壊		清水第一
Ⅱ-4592	ゴミ谷（西）	吾川郡いの町清水下分	R3.2.24	急傾斜地の崩壊		清水第一
Ⅱ-4593	ゴミ谷	吾川郡いの町清水下分 及び清水上分	R3.2.24	急傾斜地の崩壊		清水第一
Ⅱ-4594	ツツイ	吾川郡いの町清水下分	R3.2.24	急傾斜地の崩壊		清水第一
Ⅱ-4596	小谷口	吾川郡いの町清水下分	R3.2.24	急傾斜地の崩壊		清水第一
Ⅱ-4597	白井（南）	吾川郡いの町清水下分	R3.2.24	急傾斜地の崩壊		清水第一
Ⅱ-4598	ホコ石（上）	吾川郡いの町清水下分	R3.2.24	急傾斜地の崩壊		清水第一
Ⅱ-4599	ホコ石（下）	吾川郡いの町清水下分	R3.2.24	急傾斜地の崩壊		清水第一
Ⅱ-4601	松ノ木（中）	吾川郡いの町清水下分	R3.2.24	急傾斜地の崩壊		清水第一
Ⅱ-4602	松ノ木（上）	吾川郡いの町清水下分	R3.2.24	急傾斜地の崩壊		清水第一
Ⅱ-4603	松ノ木（奥）	吾川郡いの町清水下分	R3.2.24	急傾斜地の崩壊		清水第一
Ⅱ-4604	ナロ（西）	吾川郡いの町清水下分	R3.2.24	急傾斜地の崩壊		清水第一
Ⅱ-4605	ナロ	吾川郡いの町清水下分	R3.2.24	急傾斜地の崩壊		清水第一
Ⅱ-4606	大野（東）	吾川郡いの町清水下分	R3.2.24	急傾斜地の崩壊		清水第一
Ⅱ-4607	栃谷奥	吾川郡いの町清水下分	R3.2.24	急傾斜地の崩壊		清水第一
Ⅱ-4608	長谷久保（下）	吾川郡いの町清水上分	R3.2.24	急傾斜地の崩壊		清水第一
Ⅱ-4609	田川内	吾川郡いの町清水上分	R3.2.24	急傾斜地の崩壊		清水第二
Ⅱ-4610	池ノ谷（1）	吾川郡いの町清水上分	R3.2.24	急傾斜地の崩壊		清水第二
Ⅱ-4611	池ノ谷（2）	吾川郡いの町清水上分	R3.2.24	急傾斜地の崩壊		清水第二
Ⅱ-4612	池ノ谷（3）	吾川郡いの町清水上分	R3.2.24	急傾斜地の崩壊		清水第二
Ⅱ-4613	スヤサキ	吾川郡いの町清水上分	R3.2.24	急傾斜地の崩壊		清水第二
Ⅱ-4614	池ノ谷（4）	吾川郡いの町清水上分	R3.2.24	急傾斜地の崩壊		清水第二
Ⅱ-4615	池ノ谷（5）	吾川郡いの町清水上分	R3.2.24	急傾斜地の崩壊		清水第二

箇所番号	区域の名称	区域の所在地	指 定 年 月 日	自然現象の種類	砂防・急 傾法指定	小学校区
Ⅱ-4616	スズ山	吾川郡いの町清水上分	R3.2.24	急傾斜地の崩壊		清水第二
Ⅱ-4617	川窪（南）	吾川郡いの町清水上分	R3.2.24	急傾斜地の崩壊		清水第二
Ⅱ-4618	川窪（中）	吾川郡いの町清水上分	R3.2.24	急傾斜地の崩壊		清水第二
Ⅱ-4619	川窪（西）	吾川郡いの町清水上分	R3.2.24	急傾斜地の崩壊		清水第二
Ⅱ-4620	川窪（東）	吾川郡いの町清水上分	R3.2.24	急傾斜地の崩壊		清水第二
Ⅱ-4621	川窪（上）	吾川郡いの町清水上分	R3.2.24	急傾斜地の崩壊		清水第二
Ⅱ-4622	八坂橋	吾川郡いの町清水上分	R3.2.24	急傾斜地の崩壊		清水第一
Ⅱ-4623	土居大橋（東）	吾川郡いの町清水上分	R3.2.24	急傾斜地の崩壊		清水第一
Ⅱ-4624	土居大橋（南）	吾川郡いの町清水上分	R3.2.24	急傾斜地の崩壊		清水第一
Ⅱ-4625	土居大橋（中）	吾川郡いの町清水上分	R3.2.24	急傾斜地の崩壊		清水第一
Ⅱ-4626	土居大橋（北）	吾川郡いの町清水上分	R3.2.24	急傾斜地の崩壊		清水第一
Ⅱ-4628	土居（西）	吾川郡いの町清水上分	R3.2.24	急傾斜地の崩壊		清水第一
Ⅱ-4629	土居（上）	吾川郡いの町清水上分	R3.2.24	急傾斜地の崩壊		清水第一
Ⅱ-4630	下払川	吾川郡いの町清水上分	R3.2.24	急傾斜地の崩壊		清水第一
Ⅱ-4631	中払川	吾川郡いの町清水上分	R3.2.24	急傾斜地の崩壊		清水第一
Ⅱ-4632	上払川	吾川郡いの町清水上分	R3.2.24	急傾斜地の崩壊		清水第一
Ⅱ-4633	焼却場	吾川郡いの町清水上分	R3.2.24	急傾斜地の崩壊		清水第一
Ⅱ-4635	安望（下）	吾川郡いの町清水上分	R3.2.24	急傾斜地の崩壊		清水第一
Ⅱ-4636	安望（中）	吾川郡いの町清水上分	R3.2.24	急傾斜地の崩壊		清水第一
Ⅱ-4637	安望（上）	吾川郡いの町清水上分	R3.2.24	急傾斜地の崩壊		清水第一
Ⅱ-4638	小松野	吾川郡いの町清水上分	R3.2.24	急傾斜地の崩壊		清水第一
Ⅱ-4639	市山	吾川郡いの町清水上分	R3.2.24	急傾斜地の崩壊		清水第一
Ⅱ-4641	打木（6）	吾川郡いの町下八川	R3.2.24	急傾斜地の崩壊		下八川
Ⅱ-4642	東谷（7）	吾川郡いの町小川西津 賀才	R3.2.24	急傾斜地の崩壊		小川
Ⅱ-4643	石ウテ	吾川郡いの町上八川下 分	R3.2.24	急傾斜地の崩壊		上八川
Ⅱ-4644	本郷（南）	吾川郡いの町上八川下 分	R3.2.24	急傾斜地の崩壊		上八川
Ⅱ-4645	津賀ノ谷（南）	吾川郡いの町上八川上 分	R3.2.24	急傾斜地の崩壊		上八川
Ⅱ-4646	寺野（北）	吾川郡いの町上八川上 分	R3.2.24	急傾斜地の崩壊		上八川
Ⅱ-4647	下古江（南）	吾川郡いの町上八川上 分	R3.2.24	急傾斜地の崩壊		上東
Ⅱ-8500	清水	吾川郡いの町清水上分	R3.2.24	急傾斜地の崩壊		清水第一

箇所番号	区域の名称	区域の所在地	指 定 年 月 日	自然現象の種類	砂防・急 傾法指定	小学校区
IV-385001	漬谷（南）	吾川郡いの町下八川	R3.2.24	急傾斜地の崩壊		下八川
IV-385002	坂本（東）	吾川郡いの町小川新別	R3.2.24	急傾斜地の崩壊		小川
381-26-001	弘瀬北谷	吾川郡いの町勝賀瀬	R3.3.19	土石流		勝賀瀬
381-26-003	弘瀬南谷	吾川郡いの町勝賀瀬	R3.3.19	土石流		勝賀瀬
381-26-004	堂ヶ畝谷	吾川郡いの町柳瀬上分	R3.3.19	土石流		出来地
381-27-001	込谷川支流	吾川郡いの町勝賀瀬	R3.3.19	土石流		勝賀瀬
381-27-002	明神川	吾川郡いの町中追及び 勝賀瀬	R3.3.19	土石流	1	中追
381-27-003	北谷川支流（2）	吾川郡いの町中追	R3.3.19	土石流		中追
381-27-202	郷谷川（2）	吾川郡いの町中追	R3.3.19	土石流		中追
381-27-203	竹ヶ佐古川	吾川郡いの町中追	R3.3.19	土石流	1	中追
381-27-205	郷谷川	吾川郡いの町中追	R3.3.19	土石流		中追
381-27-206	土居ノ谷（中追）	吾川郡いの町中追	R3.3.19	土石流		中追
381-27-208	土居谷支流	吾川郡いの町中追	R3.3.19	土石流		中追
381-27-209	土居谷	吾川郡いの町中追	R3.3.19	土石流		中追
381-27-211	スゲノサコ谷川	吾川郡いの町中追	R3.3.19	土石流		中追
381-36-001 a	中村谷川（1）	吾川郡いの町神谷	R3.3.19	土石流	1	神谷
381-36-005	岩村川	吾川郡いの町神谷	R3.3.19	土石流		神谷
381-36-007	北谷川	吾川郡いの町勝賀瀬	R3.3.19	土石流	1	勝賀瀬
381-36-009	西ノ谷川	吾川郡いの町勝賀瀬	R3.3.19	土石流	1	勝賀瀬
381-36-010 b	屋敷谷川及び同右 支川並びに同左支 川（2）	吾川郡いの町柳瀬本村	R3.3.19	土石流	3	柳瀬
381-36-012	柏原谷川及び同右 支川（1）	吾川郡いの町柳瀬上分	R3.3.19	土石流	2	出来地
381-36-015	稲荷谷川	吾川郡いの町柳瀬上分	R3.3.19	土石流		出来地
381-36-016	蔵ノ谷川	吾川郡いの町柳瀬上分	R3.3.19	土石流	1	出来地
381-36-201 a	足谷川及び支川 （1）	吾川郡いの町勝賀瀬	R3.3.19	土石流	2	勝賀瀬
381-36-201 b	足谷川及び支川 （2）	吾川郡いの町勝賀瀬	R3.3.19	土石流	2	勝賀瀬
381-36-206	北谷川支流	吾川郡いの町勝賀瀬	R3.3.19	土石流	1	勝賀瀬
381-36-208	古土居谷川	吾川郡いの町勝賀瀬	R3.3.19	土石流	1	勝賀瀬
381-36-213	楠瀬西谷	吾川郡いの町楠瀬	R3.3.19	土石流		柳瀬
381-37-013	高野ヶ谷	吾川郡いの町大内	R3.3.19	土石流	1	川内
381-37-062	加田谷川	吾川郡いの町加田	R3.3.19	土石流		神谷

箇所番号	区域の名称	区域の所在地	指 定 年 月 日	自然現象の種類	砂防・急 傾法指定	小学校区
381-37-065 b	長佐古谷川及び同 左支川(2)	吾川郡いの町神谷	R3.3.19	土石流	2	神谷
381-37-065 c	長佐古谷川及び同 左支川(3)	吾川郡いの町神谷	R3.3.19	土石流		神谷
381-37-067	北成山谷支流(1)	吾川郡いの町小野及び 成山	R3.3.19	土石流	1	神谷
381-37-068	野久保割石川	吾川郡いの町神谷	R3.3.19	土石流		神谷
381-37-069	野久保梅ヶ迫	吾川郡いの町神谷	R3.3.19	土石流		神谷
381-37-070 b	鹿敷東谷川(2)	吾川郡いの町神谷	R3.3.19	土石流		神谷
381-37-070 c	鹿敷東谷川(3)	吾川郡いの町神谷	R3.3.19	土石流		神谷
381-37-204 a	南ノ谷川(1)	吾川郡いの町大内	R3.3.19	土石流	1	川内
381-37-204 b	南ノ谷川(2)	吾川郡いの町大内	R3.3.19	土石流	1	川内
381-37-208	南ノ谷川支川(1)	吾川郡いの町大内	R3.3.19	土石流		川内
381-37-209	有ノ木谷	吾川郡いの町大内	R3.3.19	土石流	1	川内
381-37-210	谷口谷	吾川郡いの町大内	R3.3.19	土石流	1	川内
381-37-211	奥谷川(2)	吾川郡いの町波川	R3.3.19	土石流	1	川内
381-37-252	毛田観音谷川	吾川郡いの町神谷	R3.3.19	土石流	1	神谷
381-37-253	成山谷	吾川郡いの町小野及び 成山	R3.3.19	土石流	1	神谷
381-37-254 a	境谷川(1)	吾川郡いの町小野及び 成山	R3.3.19	土石流	1	神谷
381-37-254 b	境谷川(2)	吾川郡いの町小野及び 成山	R3.3.19	土石流	1	神谷
381-37-257	北成山谷川	吾川郡いの町小野及び 成山	R3.3.19	土石流	1	神谷
381-37-258 a	北成山谷支流(2)	吾川郡いの町小野及び 成山	R3.3.19	土石流	1	神谷
381-37-258 b	北成山谷支流(3)	吾川郡いの町小野及び 成山	R3.3.19	土石流	1	神谷
381-37-260 a	西谷川(1)	吾川郡いの町小野	R3.3.19	土石流		神谷
381-37-260 b	西谷川(2)	吾川郡いの町小野	R3.3.19	土石流		神谷
381-37-261	西谷川(3)	吾川郡いの町小野	R3.3.19	土石流		神谷
381-37-262 b	西谷川(5)	吾川郡いの町小野	R3.3.19	土石流		神谷
381-37-262 c	西谷川(6)	吾川郡いの町小野	R3.3.19	土石流		神谷
381-37-264	八所河内谷	吾川郡いの町小野	R3.3.19	土石流	1	神谷
381-37-266	梅ヶ佐古東谷	吾川郡いの町神谷	R3.3.19	土石流		神谷

箇所番号	区域の名称	区域の所在地	指定年月日	自然現象の種類	砂防・急傾法指定	小学校区
381-37-504	南ノ谷川(3)	吾川郡いの町大内	R3.3.19	土石流	1	川内
381-37-505	南ノ谷川支川(2)	吾川郡いの町大内	R3.3.19	土石流	1	川内
381-37-510	南ノ谷川支川(3)	吾川郡いの町大内	R3.3.19	土石流	1	川内
381-37-511	南ノ谷川支川(4)	吾川郡いの町大内	R3.3.19	土石流	1	川内
381-37-514	中の谷川	吾川郡いの町大内	R3.3.19	土石流	1	川内
381-37-515	波川(1)	吾川郡いの町波川	R3.3.19	土石流		川内
381-37-517	波川(2)	吾川郡いの町波川	R3.3.19	土石流	1	川内
381-37-520	波川(3)	吾川郡いの町波川	R3.3.19	土石流		川内
381-99-012	上島川	吾川郡いの町柳瀬上分	R3.3.19	土石流		出来地
381-99-013	去山谷川	吾川郡いの町中追	R3.3.19	土石流		中追
381-99-014	幸次ヶ谷	吾川郡いの町柳瀬本村	R3.3.19	土石流		柳瀬
381-99-017	西ノ谷南川	吾川郡いの町勝賀瀬及び楠瀬	R3.3.19	土石流		勝賀瀬
381-99-018	東古土居川	吾川郡いの町勝賀瀬	R3.3.19	土石流		勝賀瀬
381-99-019	水田谷川	吾川郡いの町小野及び成山	R3.3.19	土石流		神谷
381-99-028 a	谷口谷(2)	吾川郡いの町大内	R3.3.19	土石流		川内
381-99-028 b	谷口谷(3)	吾川郡いの町大内	R3.3.19	土石流		川内
I-1919	南ノ谷(北)(1)	吾川郡いの町大内	R3.3.19	急傾斜地の崩壊		川内
I-1920	南ノ谷(北)(2)	吾川郡いの町大内	R3.3.19	急傾斜地の崩壊		川内
I-1921	南ノ谷(北)(7)	吾川郡いの町大内	R3.3.19	急傾斜地の崩壊	1	川内
I-1922	高野ヶ谷(南)(1)	吾川郡いの町大内	R3.3.19	急傾斜地の崩壊		川内
I-1923	高野ヶ谷(北)(1)	吾川郡いの町大内	R3.3.19	急傾斜地の崩壊		川内
I-1924	高野ヶ谷(北)(2)	吾川郡いの町大内	R3.3.19	急傾斜地の崩壊		川内
I-1925	小八十(1)	吾川郡いの町大内	R3.3.19	急傾斜地の崩壊		川内
I-1926	小八十(2)	吾川郡いの町大内	R3.3.19	急傾斜地の崩壊		川内
I-1927	小八十(4)	吾川郡いの町大内	R3.3.19	急傾斜地の崩壊	1	川内
I-1928	大八十(1)	吾川郡いの町大内	R3.3.19	急傾斜地の崩壊		川内
I-1932	鎌田(1)	吾川郡いの町鎌田	R3.3.19	急傾斜地の崩壊		川内
I-1933	鎌田(2)	吾川郡いの町鎌田及び波川	R3.3.19	急傾斜地の崩壊		川内
I-1934	尾山	吾川郡いの町波川	R3.3.19	急傾斜地の崩壊	1	川内
I-1935	尾山(北)	吾川郡いの町波川	R3.3.19	急傾斜地の崩壊		川内
I-1936	波川(東)	吾川郡いの町波川	R3.3.19	急傾斜地の崩壊		川内
I-1937	奥ノ谷(南)(3)	吾川郡いの町波川	R3.3.19	急傾斜地の崩壊		川内

箇所番号	区域の名称	区域の所在地	指 定 年 月 日	自然現象の種類	砂防・急 傾法指定	小学校区
I-1938	奥ノ谷(北)	吾川郡いの町波川	R3.3.19	急傾斜地の崩壊		川内
I-1940	西山(東)	吾川郡いの町波川	R3.3.19	急傾斜地の崩壊		川内
I-1941	西山(西)	吾川郡いの町波川	R3.3.19	急傾斜地の崩壊		川内
I-1942	六部	吾川郡いの町波川	R3.3.19	急傾斜地の崩壊	1	川内
I-1943	六部(東)	吾川郡いの町波川	R3.3.19	急傾斜地の崩壊		川内
I-1944	波川	吾川郡いの町波川	R3.3.19	急傾斜地の崩壊	1	川内
I-1945	波川灘	吾川郡いの町波川	R3.3.19	急傾斜地の崩壊	1	川内
I-1946	灘	吾川郡いの町波川	R3.3.19	急傾斜地の崩壊		川内
I-1947	波川北(1)	吾川郡いの町波川	R3.3.19	急傾斜地の崩壊		川内
I-1948	茂地(1)	吾川郡いの町波川	R3.3.19	急傾斜地の崩壊		川内
I-1959	加田(東)(1)	吾川郡いの町加田	R3.3.19	急傾斜地の崩壊	1	神谷
I-1960	加田(1)	吾川郡いの町加田	R3.3.19	急傾斜地の崩壊	1	神谷
I-1961	奈呂(7)	吾川郡いの町加田	R3.3.19	急傾斜地の崩壊		神谷
I-1962	奈呂(8)	吾川郡いの町加田及び 神谷	R3.3.19	急傾斜地の崩壊	1	神谷
I-1963	奈呂(9)	吾川郡いの町加田及び 神谷	R3.3.19	急傾斜地の崩壊	1	神谷
I-1964	神谷	吾川郡いの町神谷	R3.3.19	急傾斜地の崩壊	1	神谷
I-1965	毛田(1)	吾川郡いの町神谷	R3.3.19	急傾斜地の崩壊		神谷
I-1966	毛田(2)	吾川郡いの町神谷	R3.3.19	急傾斜地の崩壊		神谷
I-1967	奈呂(仲)	吾川郡いの町神谷	R3.3.19	急傾斜地の崩壊	1	神谷
I-1968	毛田保木	吾川郡いの町神谷	R3.3.19	急傾斜地の崩壊	1	神谷
I-1969	野久保	吾川郡いの町神谷	R3.3.19	急傾斜地の崩壊		神谷
I-1970	梅ヶ佐古	吾川郡いの町神谷	R3.3.19	急傾斜地の崩壊	1	神谷
I-1971	三島	吾川郡いの町神谷	R3.3.19	急傾斜地の崩壊		神谷
I-1972	前田(1)	吾川郡いの町小野	R3.3.19	急傾斜地の崩壊		神谷
I-1973	前田(2)	吾川郡いの町小野	R3.3.19	急傾斜地の崩壊		神谷
I-1974	東谷(1)	吾川郡いの町小野	R3.3.19	急傾斜地の崩壊		神谷
I-1975	東谷(2)	吾川郡いの町小野	R3.3.19	急傾斜地の崩壊		神谷
I-1976	本村(1)	吾川郡いの町成山	R3.3.19	急傾斜地の崩壊		神谷
I-1977	北成山(4)	吾川郡いの町成山	R3.3.19	急傾斜地の崩壊		神谷
I-1978	湯口(東)(2)	吾川郡いの町神谷	R3.3.19	急傾斜地の崩壊		神谷
I-1979	湯口	吾川郡いの町神谷	R3.3.19	急傾斜地の崩壊	1	神谷
I-1980	鹿敷・鹿敷(中)	吾川郡いの町神谷	R3.3.19	急傾斜地の崩壊	2	神谷
I-1981	岩村	吾川郡いの町神谷	R3.3.19	急傾斜地の崩壊		神谷

箇所番号	区域の名称	区域の所在地	指定年月日	自然現象の種類	砂防・急傾法指定	小学校区
I-1982	岩村(西)	吾川郡いの町神谷	R3.3.19	急傾斜地の崩壊		神谷
I-1983	込谷(1)	吾川郡いの町勝賀瀬	R3.3.19	急傾斜地の崩壊		勝賀瀬
I-1984	柿の瀬(4)	吾川郡いの町勝賀瀬	R3.3.19	急傾斜地の崩壊		勝賀瀬
I-1985	長原比(1)	吾川郡いの町勝賀瀬	R3.3.19	急傾斜地の崩壊		勝賀瀬
I-1986	弘瀬	吾川郡いの町勝賀瀬	R3.3.19	急傾斜地の崩壊	1	勝賀瀬
I-1987	松ヶ瀬(1)	吾川郡いの町勝賀瀬	R3.3.19	急傾斜地の崩壊		勝賀瀬
I-1988	松ヶ瀬(2)	吾川郡いの町勝賀瀬	R3.3.19	急傾斜地の崩壊		勝賀瀬
I-1989	北谷(南)	吾川郡いの町勝賀瀬	R3.3.19	急傾斜地の崩壊		勝賀瀬
I-1990	西の谷保木・西ノ谷保木	吾川郡いの町勝賀瀬	R3.3.19	急傾斜地の崩壊	1	勝賀瀬
I-1991	西の谷(1)	吾川郡いの町勝賀瀬	R3.3.19	急傾斜地の崩壊		勝賀瀬
I-1992	西の谷(東)(1)	吾川郡いの町勝賀瀬	R3.3.19	急傾斜地の崩壊	1	勝賀瀬
I-1993	西の谷(3)	吾川郡いの町勝賀瀬	R3.3.19	急傾斜地の崩壊	1	勝賀瀬
I-1994	中追溪谷(3)	吾川郡いの町中追	R3.3.19	急傾斜地の崩壊		中追
I-1995	中追溪谷(1)	吾川郡いの町中追	R3.3.19	急傾斜地の崩壊		中追
I-1996	中追溪谷(4)	吾川郡いの町中追	R3.3.19	急傾斜地の崩壊		中追
I-1997	中追溪谷(2)	吾川郡いの町中追	R3.3.19	急傾斜地の崩壊		中追
I-1998	中追溪谷(5)	吾川郡いの町中追	R3.3.19	急傾斜地の崩壊		中追
I-1999	小塩(1)	吾川郡いの町中追	R3.3.19	急傾斜地の崩壊		中追
I-2000	小塩(2)	吾川郡いの町中追	R3.3.19	急傾斜地の崩壊		中追
I-2001	北谷(1)	吾川郡いの町中追	R3.3.19	急傾斜地の崩壊		中追
I-2002	土居(1)	吾川郡いの町中追	R3.3.19	急傾斜地の崩壊		中追
I-2003	コチムキ(1)	吾川郡いの町中追	R3.3.19	急傾斜地の崩壊		中追
I-2004	郷谷(1)	吾川郡いの町中追	R3.3.19	急傾斜地の崩壊		中追
I-2005	大平(1)	吾川郡いの町中追	R3.3.19	急傾斜地の崩壊		中追
I-2006	楠瀬	吾川郡いの町楠瀬	R3.3.19	急傾斜地の崩壊	1	柳瀬
I-2007	柳ノ瀬	吾川郡いの町柳瀬本村	R3.3.19	急傾斜地の崩壊	1	柳瀬
I-2008	石見(東)	吾川郡いの町柳瀬石見	R3.3.19	急傾斜地の崩壊		柳瀬
I-2009	和田	吾川郡いの町柳瀬上分	R3.3.19	急傾斜地の崩壊		出来地
I-2010	出来地(東)(1)	吾川郡いの町柳瀬上分	R3.3.19	急傾斜地の崩壊		出来地
I-2011	出来地(1)	吾川郡いの町柳瀬上分	R3.3.19	急傾斜地の崩壊	1	出来地
I-2024	高野ヶ谷(南)(2)	吾川郡いの町大内	R3.3.19	急傾斜地の崩壊		川内
I-2128	堂ヶ畝(南)	吾川郡いの町柳瀬上分及び下八川	R3.3.19	急傾斜地の崩壊		出来地
II-4125	南ノ谷	吾川郡いの町大内	R3.3.19	急傾斜地の崩壊	1	川内

箇所番号	区域の名称	区域の所在地	指 定 年 月 日	自然現象の種類	砂防・急 傾法指定	小学校区
Ⅱ-4126	甫木(2)	吾川郡いの町大内	R3.3.19	急傾斜地の崩壊		川内
Ⅱ-4127	南ノ谷(南)(1)	吾川郡いの町大内	R3.3.19	急傾斜地の崩壊		川内
Ⅱ-4129	南ノ谷(南)(2)	吾川郡いの町大内	R3.3.19	急傾斜地の崩壊		川内
Ⅱ-4130	南ノ谷(北)(3)	吾川郡いの町大内	R3.3.19	急傾斜地の崩壊		川内
Ⅱ-4131	南ノ谷(北)(4)	吾川郡いの町大内	R3.3.19	急傾斜地の崩壊		川内
Ⅱ-4132	高野ヶ谷(北)(3)	吾川郡いの町大内	R3.3.19	急傾斜地の崩壊		川内
Ⅱ-4133	大八十(2)	吾川郡いの町大内	R3.3.19	急傾斜地の崩壊		川内
Ⅱ-4134	大八十(3)	吾川郡いの町大内	R3.3.19	急傾斜地の崩壊		川内
Ⅱ-4135	波川(東)	吾川郡いの町波川	R3.3.19	急傾斜地の崩壊		川内
Ⅱ-4136	奥ノ谷(南)(1)	吾川郡いの町波川	R3.3.19	急傾斜地の崩壊		川内
Ⅱ-4137	奥ノ谷(南)(2)	吾川郡いの町波川	R3.3.19	急傾斜地の崩壊		川内
Ⅱ-4138	茶屋ヶ鼻	吾川郡いの町波川	R3.3.19	急傾斜地の崩壊		川内
Ⅱ-4139	波川北(2)	吾川郡いの町波川	R3.3.19	急傾斜地の崩壊		川内
Ⅱ-4140	茂地(2)	吾川郡いの町波川	R3.3.19	急傾斜地の崩壊		川内
Ⅱ-4169	加田(中)	吾川郡いの町加田	R3.3.19	急傾斜地の崩壊		神谷
Ⅱ-4170	加田(西)	吾川郡いの町加田	R3.3.19	急傾斜地の崩壊		神谷
Ⅱ-4171	加田(2)	吾川郡いの町加田	R3.3.19	急傾斜地の崩壊		神谷
Ⅱ-4172	毛田(3)	吾川郡いの町神谷	R3.3.19	急傾斜地の崩壊		神谷
Ⅱ-4173	毛田(4)	吾川郡いの町神谷	R3.3.19	急傾斜地の崩壊		神谷
Ⅱ-4174	毛田(5)	吾川郡いの町神谷	R3.3.19	急傾斜地の崩壊		神谷
Ⅱ-4175	毛田(6)	吾川郡いの町神谷	R3.3.19	急傾斜地の崩壊		神谷
Ⅱ-4176	割石	吾川郡いの町神谷	R3.3.19	急傾斜地の崩壊		神谷
Ⅱ-4177	梅ヶ佐古(西)	吾川郡いの町神谷	R3.3.19	急傾斜地の崩壊		神谷
Ⅱ-4178	西谷(1)	吾川郡いの町小野	R3.3.19	急傾斜地の崩壊		神谷
Ⅱ-4179	西谷(2)	吾川郡いの町小野	R3.3.19	急傾斜地の崩壊		神谷
Ⅱ-4180	西谷(3)	吾川郡いの町小野	R3.3.19	急傾斜地の崩壊		神谷
Ⅱ-4181	西谷(4)	吾川郡いの町小野	R3.3.19	急傾斜地の崩壊		神谷
Ⅱ-4182	西谷(5)	吾川郡いの町小野	R3.3.19	急傾斜地の崩壊		神谷
Ⅱ-4183	西谷(6)	吾川郡いの町小野	R3.3.19	急傾斜地の崩壊		神谷
Ⅱ-4184	前田(3)	吾川郡いの町小野	R3.3.19	急傾斜地の崩壊		神谷
Ⅱ-4185	前田(4)	吾川郡いの町小野	R3.3.19	急傾斜地の崩壊		神谷
Ⅱ-4186	前田(5)	吾川郡いの町小野	R3.3.19	急傾斜地の崩壊		神谷
Ⅱ-4187	東谷(3)	吾川郡いの町小野	R3.3.19	急傾斜地の崩壊		神谷
Ⅱ-4188	東谷(4)	吾川郡いの町小野	R3.3.19	急傾斜地の崩壊		神谷
Ⅱ-4189	境谷	吾川郡いの町成山	R3.3.19	急傾斜地の崩壊		神谷

箇所番号	区域の名称	区域の所在地	指 定 年 月 日	自然現象の種類	砂防・急 傾法指定	小学校区
Ⅱ-4190	本村(2)	吾川郡いの町成山	R3.3.19	急傾斜地の崩壊		神谷
Ⅱ-4193	北成山(3)	吾川郡いの町成山	R3.3.19	急傾斜地の崩壊		神谷
Ⅱ-4194	水田(東)	吾川郡いの町成山	R3.3.19	急傾斜地の崩壊		神谷
Ⅱ-4195	水田(西)	吾川郡いの町成山	R3.3.19	急傾斜地の崩壊		神谷
Ⅱ-4196	湯口(東)(1)	吾川郡いの町神谷	R3.3.19	急傾斜地の崩壊		神谷
Ⅱ-4197	足谷	吾川郡いの町勝賀瀬	R3.3.19	急傾斜地の崩壊		勝賀瀬
Ⅱ-4198	川口(1)	吾川郡いの町勝賀瀬	R3.3.19	急傾斜地の崩壊		勝賀瀬
Ⅱ-4199	川口(2)	吾川郡いの町勝賀瀬	R3.3.19	急傾斜地の崩壊		勝賀瀬
Ⅱ-4200	込谷(2)	吾川郡いの町勝賀瀬	R3.3.19	急傾斜地の崩壊		勝賀瀬
Ⅱ-4201	柿の瀬(1)	吾川郡いの町勝賀瀬	R3.3.19	急傾斜地の崩壊		勝賀瀬
Ⅱ-4202	柿の瀬(2)	吾川郡いの町勝賀瀬	R3.3.19	急傾斜地の崩壊		勝賀瀬
Ⅱ-4203	柿の瀬(3)	吾川郡いの町勝賀瀬	R3.3.19	急傾斜地の崩壊		勝賀瀬
Ⅱ-4204	長原比(2)	吾川郡いの町勝賀瀬	R3.3.19	急傾斜地の崩壊		勝賀瀬
Ⅱ-4205	長原比(3)	吾川郡いの町勝賀瀬	R3.3.19	急傾斜地の崩壊		勝賀瀬
Ⅱ-4206	松ヶ瀬(3)	吾川郡いの町勝賀瀬	R3.3.19	急傾斜地の崩壊		勝賀瀬
Ⅱ-4207	松ヶ瀬(4)	吾川郡いの町勝賀瀬	R3.3.19	急傾斜地の崩壊		勝賀瀬
Ⅱ-4208	北谷(北)(1)	吾川郡いの町勝賀瀬	R3.3.19	急傾斜地の崩壊		勝賀瀬
Ⅱ-4209	北谷(北)(2)	吾川郡いの町勝賀瀬	R3.3.19	急傾斜地の崩壊		勝賀瀬
Ⅱ-4210	北谷(北)(3)	吾川郡いの町勝賀瀬	R3.3.19	急傾斜地の崩壊		勝賀瀬
Ⅱ-4211	川口(西)	吾川郡いの町勝賀瀬	R3.3.19	急傾斜地の崩壊		勝賀瀬
Ⅱ-4212	西の谷(東)(2)	吾川郡いの町勝賀瀬	R3.3.19	急傾斜地の崩壊	1	勝賀瀬
Ⅱ-4213	西の谷(東)(3)	吾川郡いの町勝賀瀬	R3.3.19	急傾斜地の崩壊	1	勝賀瀬
Ⅱ-4214	西の谷(2)	吾川郡いの町勝賀瀬及 び楠瀬	R3.3.19	急傾斜地の崩壊		勝賀瀬
Ⅱ-4215	中追	吾川郡いの町中追	R3.3.19	急傾斜地の崩壊		中追
Ⅱ-4216	小塩(3)	吾川郡いの町中追	R3.3.19	急傾斜地の崩壊		中追
Ⅱ-4217	小塩(4)	吾川郡いの町中追	R3.3.19	急傾斜地の崩壊		中追
Ⅱ-4218	小塩(5)	吾川郡いの町中追	R3.3.19	急傾斜地の崩壊		中追
Ⅱ-4219	小塩(6)	吾川郡いの町中追	R3.3.19	急傾斜地の崩壊		中追
Ⅱ-4220	小塩(7)	吾川郡いの町中追	R3.3.19	急傾斜地の崩壊		中追
Ⅱ-4221	去山(1)	吾川郡いの町中追	R3.3.19	急傾斜地の崩壊		中追
Ⅱ-4222	去山(2)	吾川郡いの町中追	R3.3.19	急傾斜地の崩壊		中追
Ⅱ-4223	去山(3)	吾川郡いの町中追	R3.3.19	急傾斜地の崩壊		中追
Ⅱ-4224	去山(4)	吾川郡いの町中追	R3.3.19	急傾斜地の崩壊		中追
Ⅱ-4225	中屋(1)	吾川郡いの町中追	R3.3.19	急傾斜地の崩壊		中追

箇所番号	区域の名称	区域の所在地	指 定 年 月 日	自然現象の種類	砂防・急 傾法指定	小学校区
Ⅱ-4226	中屋(2)	吾川郡いの町中追	R3.3.19	急傾斜地の崩壊		中追
Ⅱ-4227	中屋(3)	吾川郡いの町中追	R3.3.19	急傾斜地の崩壊		中追
Ⅱ-4228	中屋(4)	吾川郡いの町中追	R3.3.19	急傾斜地の崩壊		中追
Ⅱ-4229	北谷(2)	吾川郡いの町中追	R3.3.19	急傾斜地の崩壊		中追
Ⅱ-4230	北谷(3)	吾川郡いの町中追	R3.3.19	急傾斜地の崩壊		中追
Ⅱ-4231	滝屋	吾川郡いの町中追	R3.3.19	急傾斜地の崩壊		中追
Ⅱ-4232	スゲノサコ	吾川郡いの町中追	R3.3.19	急傾斜地の崩壊		中追
Ⅱ-4233	土居(2)	吾川郡いの町中追	R3.3.19	急傾斜地の崩壊		中追
Ⅱ-4234	土居(3)	吾川郡いの町中追	R3.3.19	急傾斜地の崩壊		中追
Ⅱ-4235	土居(4)	吾川郡いの町中追	R3.3.19	急傾斜地の崩壊		中追
Ⅱ-4236	土居(5)	吾川郡いの町中追	R3.3.19	急傾斜地の崩壊		中追
Ⅱ-4237	土居(6)	吾川郡いの町中追	R3.3.19	急傾斜地の崩壊		中追
Ⅱ-4238	明神(東)	吾川郡いの町中追	R3.3.19	急傾斜地の崩壊		中追
Ⅱ-4239	明神(西)	吾川郡いの町中追	R3.3.19	急傾斜地の崩壊		中追
Ⅱ-4240	コチムキ(2)	吾川郡いの町中追	R3.3.19	急傾斜地の崩壊		中追
Ⅱ-4241	郷谷(2)	吾川郡いの町中追	R3.3.19	急傾斜地の崩壊		中追
Ⅱ-4242	郷谷(3)	吾川郡いの町中追	R3.3.19	急傾斜地の崩壊		中追
Ⅱ-4243	郷谷(4)	吾川郡いの町中追	R3.3.19	急傾斜地の崩壊		中追
Ⅱ-4244	郷谷(5)	吾川郡いの町中追	R3.3.19	急傾斜地の崩壊		中追
Ⅱ-4245	市山(2)	吾川郡いの町中追	R3.3.19	急傾斜地の崩壊		中追
Ⅱ-4246	大平(2)	吾川郡いの町中追	R3.3.19	急傾斜地の崩壊		中追
Ⅱ-4247	岩の本	吾川郡いの町楠瀬	R3.3.19	急傾斜地の崩壊		柳瀬
Ⅱ-4248	ヒノ谷	吾川郡いの町楠瀬	R3.3.19	急傾斜地の崩壊		柳瀬
Ⅱ-4249	本村(3)	吾川郡いの町柳瀬本村	R3.3.19	急傾斜地の崩壊		柳瀬
Ⅱ-4250	本村(4)	吾川郡いの町柳瀬本村	R3.3.19	急傾斜地の崩壊		柳瀬
Ⅱ-4251	本村(5)	吾川郡いの町柳瀬本村	R3.3.19	急傾斜地の崩壊		柳瀬
Ⅱ-4252	本村(6)	吾川郡いの町柳瀬本村	R3.3.19	急傾斜地の崩壊		柳瀬
Ⅱ-4253	石見(西)	吾川郡いの町柳瀬石見	R3.3.19	急傾斜地の崩壊		柳瀬
Ⅱ-4254	出来地(東)(2)	吾川郡いの町柳瀬上分	R3.3.19	急傾斜地の崩壊		出来地
Ⅱ-4255	柏原(1)	吾川郡いの町柳瀬上分	R3.3.19	急傾斜地の崩壊		出来地
Ⅱ-4256	柏原(2)	吾川郡いの町柳瀬上分	R3.3.19	急傾斜地の崩壊		出来地
Ⅱ-4257	柏原(3)	吾川郡いの町柳瀬上分	R3.3.19	急傾斜地の崩壊		出来地
Ⅱ-4258	柏原(4)	吾川郡いの町柳瀬上分	R3.3.19	急傾斜地の崩壊		出来地
Ⅱ-4262	橋床	吾川郡いの町勝賀瀬	R3.3.19	急傾斜地の崩壊		勝賀瀬
Ⅲ-223	南ノ谷(北)(5)	吾川郡いの町大内	R3.3.19	急傾斜地の崩壊		川内

箇所番号	区域の名称	区域の所在地	指 定 年 月 日	自然現象の種類	砂防・急 傾法指定	小学校区
Ⅲ-224	南ノ谷（北）（6）	吾川郡いの町大内	R3.3.19	急傾斜地の崩壊		川内
Ⅲ-225	南ノ谷（南）（3）	吾川郡いの町大内	R3.3.19	急傾斜地の崩壊		川内
Ⅲ-226	南ノ谷（南）（4）	吾川郡いの町大内	R3.3.19	急傾斜地の崩壊		川内
Ⅲ-227	南ノ谷（南）（5）	吾川郡いの町大内	R3.3.19	急傾斜地の崩壊		川内
Ⅲ-228	高野ヶ谷（北）（4）	吾川郡いの町大内	R3.3.19	急傾斜地の崩壊		川内
Ⅲ-229	高野ヶ谷（北）（5）	吾川郡いの町大内	R3.3.19	急傾斜地の崩壊		川内
Ⅲ-230	高野ヶ谷（南）（3）	吾川郡いの町大内	R3.3.19	急傾斜地の崩壊		川内
Ⅲ-231	高野ヶ谷（南）（4）	吾川郡いの町大内	R3.3.19	急傾斜地の崩壊		川内
Ⅲ-232	高野ヶ谷（南）（5）	吾川郡いの町大内	R3.3.19	急傾斜地の崩壊		川内
Ⅲ-233	小八十（3）	吾川郡いの町大内	R3.3.19	急傾斜地の崩壊		川内
Ⅲ-234	奥ノ谷（南）（4）	吾川郡いの町波川	R3.3.19	急傾斜地の崩壊		川内
Ⅲ-235	波川北（3）	吾川郡いの町波川	R3.3.19	急傾斜地の崩壊		川内
Ⅳ-381011	毛田（7）	吾川郡いの町神谷	R3.3.19	急傾斜地の崩壊		神谷
Ⅳ-381012	岩村（東）	吾川郡いの町神谷	R3.3.19	急傾斜地の崩壊		神谷
Ⅳ-381013	尾山（西）	吾川郡いの町波川	R3.3.19	急傾斜地の崩壊		川内
Ⅳ-381014	高野ヶ谷（北）（6）	吾川郡いの町大内	R3.3.19	急傾斜地の崩壊		川内
Ⅳ-381015	出来地（2）	吾川郡いの町柳瀬上分	R3.3.19	急傾斜地の崩壊		出来地
Ⅳ-381016	出来地（3）	吾川郡いの町柳瀬上分	R3.3.19	急傾斜地の崩壊		出来地
Ⅳ-381017	柏原（5）	吾川郡いの町柳瀬上分	R3.3.19	急傾斜地の崩壊		出来地
Ⅳ-381018	土居（7）	吾川郡いの町中追	R3.3.19	急傾斜地の崩壊		中追
365-08-001	コジキ谷	吾川郡いの町高藪	R3.6.29	土石流	1	本川
365-08-004	天神谷	吾川郡いの町脇ノ山	R3.6.29	土石流	1	本川
365-08-005	スズの畝谷	吾川郡いの町中ノ川	R3.6.29	土石流	1	本川
365-08-006	下ゴミ谷	吾川郡いの町桑瀬	R3.6.29	土石流	1	本川
365-08-007	ごみ谷	吾川郡いの町桑瀬	R3.6.29	土石流	1	本川
365-08-008	宮の谷	吾川郡いの町桑瀬	R3.6.29	土石流	1	本川
365-08-009	一の谷小谷	吾川郡いの町桑瀬	R3.6.29	土石流		長沢
365-08-010	一の谷	吾川郡いの町桑瀬	R3.6.29	土石流		長沢
365-08-011	イワタケ谷	吾川郡いの町桑瀬	R3.6.29	土石流		長沢
365-08-012 a	葛原川及び葛原川 支川（1）	吾川郡いの町桑瀬	R3.6.29	土石流	2	長沢
365-08-012 b	葛原川及び葛原川 支川（2）	吾川郡いの町桑瀬	R3.6.29	土石流	2	長沢
365-08-013	東谷小川	吾川郡いの町脇ノ山	R3.6.29	土石流		長沢
365-08-014 a	和田ノ谷川（1）	吾川郡いの町戸中	R3.6.29	土石流	1	長沢

箇所番号	区域の名称	区域の所在地	指 定 年 月 日	自然現象の種類	砂防・急 傾法指定	小学校区
365-08-015	戸中谷	吾川郡いの町戸中	R 3. 6. 29	土石流		長沢
365-08-016	刀の刃谷	吾川郡いの町戸中	R 3. 6. 29	土石流		長沢
365-08-018	宮谷	吾川郡いの町大森	R 3. 6. 29	土石流	1	長沢
365-08-020	大森東谷	吾川郡いの町大森	R 3. 6. 29	土石流		長沢
365-08-022	境谷	吾川郡いの町長沢	R 3. 6. 29	土石流		長沢
365-08-024	ほり谷	吾川郡いの町長沢	R 3. 6. 29	土石流		長沢
365-08-025	谷奥谷	吾川郡いの町長沢	R 3. 6. 29	土石流		長沢
365-08-026	宮ノ谷	吾川郡いの町長沢	R 3. 6. 29	土石流		長沢
365-08-028	佛ヶ瀧谷	吾川郡いの町長沢	R 3. 6. 29	土石流		長沢
365-08-029	西の谷	吾川郡いの町長沢	R 3. 6. 29	土石流		長沢
365-08-030	足谷	吾川郡いの町長沢	R 3. 6. 29	土石流		長沢
365-08-032	篠辺谷	吾川郡いの町越裏門	R 3. 6. 29	土石流		長沢
365-08-033 a	鎌谷(1)	吾川郡いの町越裏門	R 3. 6. 29	土石流		長沢
365-08-033 b	鎌谷(2)	吾川郡いの町越裏門	R 3. 6. 29	土石流		長沢
365-08-034 a	白井谷(1)	吾川郡いの町越裏門	R 3. 6. 29	土石流		越裏門
365-08-034 b	白井谷(2)	吾川郡いの町越裏門	R 3. 6. 29	土石流		越裏門
365-08-034 c	白井谷(3)	吾川郡いの町越裏門	R 3. 6. 29	土石流		越裏門
365-08-037	白猪小谷	吾川郡いの町寺川	R 3. 6. 29	土石流		長沢
365-99-002	西の谷(2)	吾川郡いの町長沢	R 3. 6. 29	土石流		長沢
365-99-003	下立橋谷(2)	吾川郡いの町長沢	R 3. 6. 29	土石流		長沢
365-99-004	境谷(2)	吾川郡いの町長沢	R 3. 6. 29	土石流		長沢
I-920	一ノ谷	吾川郡いの町桑瀬	R 3. 6. 29	急傾斜地の崩壊		長沢
I-921	桑瀬(4)	吾川郡いの町桑瀬	R 3. 6. 29	急傾斜地の崩壊		長沢
I-922	桑瀬(1)	吾川郡いの町桑瀬	R 3. 6. 29	急傾斜地の崩壊		本川
I-923	桑瀬(2)	吾川郡いの町桑瀬	R 3. 6. 29	急傾斜地の崩壊		本川
I-924	中川(1)	吾川郡いの町足谷	R 3. 6. 29	急傾斜地の崩壊		本川
I-925	日ノ浦(上)	吾川郡いの町脇ノ山	R 3. 6. 29	急傾斜地の崩壊	1	本川
I-926	日ノ浦下	吾川郡いの町脇ノ山	R 3. 6. 29	急傾斜地の崩壊		本川
I-927	脇ノ山(1)	吾川郡いの町脇ノ山	R 3. 6. 29	急傾斜地の崩壊		本川
I-928	ケヤキ山	吾川郡いの町高藪	R 3. 6. 29	急傾斜地の崩壊	1	本川
I-929	岩ノ谷	吾川郡いの町高藪	R 3. 6. 29	急傾斜地の崩壊		本川
I-930	葛原(5)	吾川郡いの町葛原	R 3. 6. 29	急傾斜地の崩壊		長沢
I-931	刀の刃(1)	吾川郡いの町戸中	R 3. 6. 29	急傾斜地の崩壊		長沢
I-932	戸中(1)	吾川郡いの町戸中	R 3. 6. 29	急傾斜地の崩壊		長沢
I-933	長沢(2)	吾川郡いの町長沢	R 3. 6. 29	急傾斜地の崩壊		長沢

箇所番号	区域の名称	区域の所在地	指 定 年 月 日	自然現象の種類	砂防・急 傾法指定	小学校区
I-934	長沢(1)	吾川郡いの町長沢	R3.6.29	急傾斜地の崩壊	1	長沢
I-935	長沢(上)(1)	吾川郡いの町長沢	R3.6.29	急傾斜地の崩壊	1	長沢
I-936	家の谷	吾川郡いの町長沢	R3.6.29	急傾斜地の崩壊		長沢
I-937	二俣(1)	吾川郡いの町長沢	R3.6.29	急傾斜地の崩壊		長沢
I-938	長沢(6)	吾川郡いの町長沢	R3.6.29	急傾斜地の崩壊		長沢
I-939	越裏門(下)	吾川郡いの町越裏門	R3.6.29	急傾斜地の崩壊		越裏門
I-940	越裏門(上)	吾川郡いの町越裏門	R3.6.29	急傾斜地の崩壊	1	越裏門
I-941	越裏門(1)	吾川郡いの町越裏門	R3.6.29	急傾斜地の崩壊		越裏門
I-942	寺川(1)	吾川郡いの町寺川	R3.6.29	急傾斜地の崩壊		越裏門
I-943	寺川(2)	吾川郡いの町寺川	R3.6.29	急傾斜地の崩壊		越裏門
I-944	長沢(3)	吾川郡いの町戸中及び 長沢	R3.6.29	急傾斜地の崩壊		長沢
I-945	大森(1)	吾川郡いの町大森	R3.6.29	急傾斜地の崩壊	1	長沢
II-3105	桑瀬(5)	吾川郡いの町桑瀬	R3.6.29	急傾斜地の崩壊		長沢
II-3106	桑瀬(6)	吾川郡いの町桑瀬	R3.6.29	急傾斜地の崩壊		長沢
II-3107	ごみ(1)	吾川郡いの町桑瀬	R3.6.29	急傾斜地の崩壊		本川
II-3109	ごみ(2)	吾川郡いの町桑瀬	R3.6.29	急傾斜地の崩壊		本川
II-3110	竹ノ畝(1)	吾川郡いの町中ノ川	R3.6.29	急傾斜地の崩壊		本川
II-3111	竹ノ畝(2)	吾川郡いの町中ノ川	R3.6.29	急傾斜地の崩壊		本川
II-3112	竹ノ畝(3)	吾川郡いの町中ノ川	R3.6.29	急傾斜地の崩壊		本川
II-3113	竹ノ畝(4)	吾川郡いの町中ノ川	R3.6.29	急傾斜地の崩壊		本川
II-3114	中ノ川(1)	吾川郡いの町中ノ川	R3.6.29	急傾斜地の崩壊		本川
II-3115	中ノ川(2)	吾川郡いの町中ノ川	R3.6.29	急傾斜地の崩壊		本川
II-3116	中ノ川(3)	吾川郡いの町中ノ川	R3.6.29	急傾斜地の崩壊		本川
II-3117	中ノ川(4)	吾川郡いの町中ノ川	R3.6.29	急傾斜地の崩壊		本川
II-3118	中ノ川(5)	吾川郡いの町中ノ川	R3.6.29	急傾斜地の崩壊		本川
II-3119	葛原(2)	吾川郡いの町葛原	R3.6.29	急傾斜地の崩壊		本川
II-3120	葛原(3)	吾川郡いの町葛原	R3.6.29	急傾斜地の崩壊		本川
II-3121	葛原(4)	吾川郡いの町葛原	R3.6.29	急傾斜地の崩壊		本川
II-3122	葛原(1)	吾川郡いの町葛原	R3.6.29	急傾斜地の崩壊		本川
II-3123	中川(2)	吾川郡いの町足谷	R3.6.29	急傾斜地の崩壊		本川
II-3125	足谷(1)	吾川郡いの町足谷	R3.6.29	急傾斜地の崩壊		本川
II-3126	足谷(2)	吾川郡いの町足谷	R3.6.29	急傾斜地の崩壊		本川
II-3127	脇ノ山(2)	吾川郡いの町脇ノ山	R3.6.29	急傾斜地の崩壊		本川
II-3128	脇ノ山(3)	吾川郡いの町脇ノ山	R3.6.29	急傾斜地の崩壊		本川

箇所番号	区域の名称	区域の所在地	指 定 年 月 日	自然現象の種類	砂防・急 傾法指定	小学校区
Ⅱ-3129	脇ノ山(4)	吾川郡いの町脇ノ山	R3.6.29	急傾斜地の崩壊		本川
Ⅱ-3130	脇ノ山(5)	吾川郡いの町脇ノ山	R3.6.29	急傾斜地の崩壊		本川
Ⅱ-3131	脇ノ山(6)	吾川郡いの町脇ノ山	R3.6.29	急傾斜地の崩壊		本川
Ⅱ-3132	脇ノ山(7)	吾川郡いの町脇ノ山	R3.6.29	急傾斜地の崩壊		本川
Ⅱ-3133	脇ノ山(8)	吾川郡いの町脇ノ山	R3.6.29	急傾斜地の崩壊		本川
Ⅱ-3134	脇ノ山(9)	吾川郡いの町脇ノ山	R3.6.29	急傾斜地の崩壊		本川
Ⅱ-3135	脇ノ山(10)	吾川郡いの町脇ノ山	R3.6.29	急傾斜地の崩壊		本川
Ⅱ-3136	高藪西	吾川郡いの町高藪	R3.6.29	急傾斜地の崩壊		本川
Ⅱ-3137	高藪東	吾川郡いの町高藪	R3.6.29	急傾斜地の崩壊		本川
Ⅱ-3138	高藪(1)	吾川郡いの町高藪	R3.6.29	急傾斜地の崩壊		本川
Ⅱ-3139	高藪(2)	吾川郡いの町高藪	R3.6.29	急傾斜地の崩壊		本川
Ⅱ-3140	高藪(3)	吾川郡いの町高藪	R3.6.29	急傾斜地の崩壊		本川
Ⅱ-3141	高藪(4)	吾川郡いの町高藪	R3.6.29	急傾斜地の崩壊		本川
Ⅱ-3142	高藪(5)	吾川郡いの町高藪	R3.6.29	急傾斜地の崩壊		本川
Ⅱ-3143	高藪(6)	吾川郡いの町高藪	R3.6.29	急傾斜地の崩壊		本川
Ⅱ-3144	脇ノ山(12)	吾川郡いの町脇ノ山	R3.6.29	急傾斜地の崩壊		本川
Ⅱ-3145	脇ノ山(13)	吾川郡いの町脇ノ山	R3.6.29	急傾斜地の崩壊		本川
Ⅱ-3146	脇ノ山(11)	吾川郡いの町脇ノ山	R3.6.29	急傾斜地の崩壊		本川
Ⅱ-3147	横野(1)	吾川郡いの町脇ノ山	R3.6.29	急傾斜地の崩壊		長沢
Ⅱ-3148	横野(2)	吾川郡いの町脇ノ山	R3.6.29	急傾斜地の崩壊		長沢
Ⅱ-3149	根藤	吾川郡いの町脇ノ山	R3.6.29	急傾斜地の崩壊		長沢
Ⅱ-3150	休場(2)	吾川郡いの町脇ノ山	R3.6.29	急傾斜地の崩壊		長沢
Ⅱ-3151	刀の刃(2)	吾川郡いの町戸中	R3.6.29	急傾斜地の崩壊		長沢
Ⅱ-3152	戸中(2)	吾川郡いの町戸中	R3.6.29	急傾斜地の崩壊		長沢
Ⅱ-3153	長沢(4)	吾川郡いの町長沢	R3.6.29	急傾斜地の崩壊		長沢
Ⅱ-3154	長沢(上)(2)	吾川郡いの町長沢	R3.6.29	急傾斜地の崩壊	1	長沢
Ⅱ-3155	長沢(上)(3)	吾川郡いの町長沢	R3.6.29	急傾斜地の崩壊	1	長沢
Ⅱ-3156	立花	吾川郡いの町長沢	R3.6.29	急傾斜地の崩壊		長沢
Ⅱ-3157	長沢(5)	吾川郡いの町長沢	R3.6.29	急傾斜地の崩壊		長沢
Ⅱ-3158	二俣(2)	吾川郡いの町長沢	R3.6.29	急傾斜地の崩壊		長沢
Ⅱ-3160	二俣(3)	吾川郡いの町長沢	R3.6.29	急傾斜地の崩壊		長沢
Ⅱ-3161	鎌谷(下)	吾川郡いの町越裏門	R3.6.29	急傾斜地の崩壊		長沢
Ⅱ-3162	鎌谷(上)	吾川郡いの町越裏門	R3.6.29	急傾斜地の崩壊		長沢
Ⅱ-3163	篠辺	吾川郡いの町越裏門	R3.6.29	急傾斜地の崩壊		長沢
Ⅱ-3164	越裏門(9)	吾川郡いの町越裏門	R3.6.29	急傾斜地の崩壊		長沢

箇所番号	区域の名称	区域の所在地	指定年月日	自然現象の種類	砂防・急傾法指定	小学校区
Ⅱ-3165	越裏門(10)	吾川郡いの町越裏門	R3.6.29	急傾斜地の崩壊		長沢
Ⅱ-3166	越裏門(11)	吾川郡いの町越裏門	R3.6.29	急傾斜地の崩壊		長沢
Ⅱ-3167	宮向(上)	吾川郡いの町越裏門	R3.6.29	急傾斜地の崩壊		越裏門
Ⅱ-3168	宮向(下)	吾川郡いの町越裏門	R3.6.29	急傾斜地の崩壊		越裏門
Ⅱ-3169	影	吾川郡いの町越裏門	R3.6.29	急傾斜地の崩壊		越裏門
Ⅱ-3170	越裏門(2)	吾川郡いの町越裏門	R3.6.29	急傾斜地の崩壊		越裏門
Ⅱ-3171	越裏門(3)	吾川郡いの町越裏門	R3.6.29	急傾斜地の崩壊		越裏門
Ⅱ-3172	越裏門(4)	吾川郡いの町越裏門	R3.6.29	急傾斜地の崩壊		越裏門
Ⅱ-3173	越裏門(5)	吾川郡いの町越裏門	R3.6.29	急傾斜地の崩壊		越裏門
Ⅱ-3174	越裏門(6)	吾川郡いの町越裏門	R3.6.29	急傾斜地の崩壊		越裏門
Ⅱ-3175	越裏門(7)	吾川郡いの町越裏門	R3.6.29	急傾斜地の崩壊		越裏門
Ⅱ-3176	寺川(3)	吾川郡いの町寺川	R3.6.29	急傾斜地の崩壊		越裏門
Ⅱ-3177	谷(2)	吾川郡いの町寺川	R3.6.29	急傾斜地の崩壊		越裏門
Ⅱ-3178	土居	吾川郡いの町寺川	R3.6.29	急傾斜地の崩壊		越裏門
Ⅱ-3179	寺川(4)	吾川郡いの町寺川	R3.6.29	急傾斜地の崩壊		長沢
Ⅱ-3180	子ズキアレ(上)	吾川郡いの町大森	R3.6.29	急傾斜地の崩壊		長沢
Ⅱ-3181	子ズキアレ(下)	吾川郡いの町大森	R3.6.29	急傾斜地の崩壊		長沢
Ⅱ-3182	大森(3)	吾川郡いの町大森	R3.6.29	急傾斜地の崩壊		長沢
Ⅱ-3183	大森(上)(2)	吾川郡いの町大森	R3.6.29	急傾斜地の崩壊		長沢
Ⅱ-3184	根来佐古	吾川郡いの町大森	R3.6.29	急傾斜地の崩壊		長沢
Ⅱ-3185	トヤバ	吾川郡いの町大森	R3.6.29	急傾斜地の崩壊		長沢
Ⅱ-3186	横道(上)	吾川郡いの町大森	R3.6.29	急傾斜地の崩壊		長沢
Ⅱ-3187	大西	吾川郡いの町大森	R3.6.29	急傾斜地の崩壊		長沢
Ⅱ-3188	横道(下)	吾川郡いの町大森	R3.6.29	急傾斜地の崩壊		長沢
Ⅱ-3189	大森(上)	吾川郡いの町大森	R3.6.29	急傾斜地の崩壊		長沢
Ⅱ-3190	竹ノ奈路(1)	吾川郡いの町大森	R3.6.29	急傾斜地の崩壊		長沢
Ⅱ-3191	竹ノ奈路(2)	吾川郡いの町大森	R3.6.29	急傾斜地の崩壊		長沢
Ⅱ-3192	竹ノ奈路(3)	吾川郡いの町大森	R3.6.29	急傾斜地の崩壊		長沢
Ⅱ-3193	大森(2)	吾川郡いの町大森	R3.6.29	急傾斜地の崩壊	1	長沢
Ⅱ-3194	越裏門(12)	吾川郡いの町越裏門	R3.6.29	急傾斜地の崩壊		長沢
Ⅳ-365001	越裏門(8)	吾川郡いの町越裏門	R3.6.29	急傾斜地の崩壊		越裏門
Ⅳ-365002	刀の刃(3)	吾川郡いの町戸中	R3.6.29	急傾斜地の崩壊		長沢
Ⅳ-365003	脇ノ山(14)	吾川郡いの町脇ノ山	R3.6.29	急傾斜地の崩壊		本川
Ⅳ-365004	脇ノ山(15)	吾川郡いの町脇ノ山	R3.6.29	急傾斜地の崩壊		本川
Ⅳ-365005	桑瀬(3)	吾川郡いの町桑瀬	R3.6.29	急傾斜地の崩壊		本川

箇所番号	区域の名称	区域の所在地	指 定 年 月 日	自然現象の種類	砂防・急 傾法指定	小学校区
IV-365006	葛原(6)	吾川郡いの町葛原	R3.6.29	急傾斜地の崩壊		長沢
IV-365007	長沢(上)(4)	吾川郡いの町長沢	R3.6.29	急傾斜地の崩壊		長沢
381-37-026	是友東谷	吾川郡いの町	R3.7.27	土石流		伊野
381-37-027	西浦西谷川(1)	吾川郡いの町枝川	R3.7.27	土石流		枝川
381-37-028	西浦西谷川(2)	吾川郡いの町枝川	R3.7.27	土石流		枝川
381-37-030	西浦東谷	吾川郡いの町枝川	R3.7.27	土石流		枝川
381-37-033 a	槌ノ木谷川(1)	吾川郡いの町枝川	R3.7.27	土石流		枝川
381-37-033 b	槌ノ木谷川(2)	吾川郡いの町枝川	R3.7.27	土石流	1	枝川
381-37-034	槌ノ木西谷	吾川郡いの町枝川	R3.7.27	土石流		枝川
381-37-041 a	藤ヶ瀬川(1)	吾川郡いの町及びいの 町枝川	R3.7.27	土石流	1	枝川
381-37-041 b	藤ヶ瀬川(2)	吾川郡いの町及びいの 町枝川	R3.7.27	土石流	1	枝川
381-37-046	あめよじ谷	吾川郡いの町	R3.7.27	土石流		伊野
381-37-047	瀧石谷	吾川郡いの町榎	R3.7.27	土石流		伊野
381-37-049	相生川	吾川郡いの町	R3.7.27	土石流	1	伊野
381-37-052	西地谷	吾川郡いの町	R3.7.27	土石流		伊野
381-37-054	谷川	吾川郡いの町神谷、成 山及び榎	R3.7.27	土石流	1	伊野
381-37-055 a	谷の川(1)	吾川郡いの町神谷、成 山及び榎	R3.7.27	土石流		伊野
381-37-055 b	谷の川(2)	吾川郡いの町神谷、成 山及び榎	R3.7.27	土石流		伊野
381-37-056	乙女川	吾川郡いの町及びいの 町加田	R3.7.27	土石流		伊野
381-37-057	蛇ヶ谷	吾川郡いの町並びにい の町加田及び神谷	R3.7.27	土石流		伊野
381-37-213	奈呂中谷川	吾川郡いの町八田	R3.7.27	土石流		伊野南
381-37-217	南九丁目谷支流	吾川郡いの町池ノ内及 び天王南九丁目	R3.7.27	土石流		伊野南
381-37-220 a	柿谷東川(1)	吾川郡いの町池ノ内	R3.7.27	土石流		伊野南
381-37-220 b	柿谷東川(2)	吾川郡いの町池ノ内	R3.7.27	土石流		伊野南
381-37-223	萩ノ尾谷	吾川郡いの町八田	R3.7.27	土石流		伊野南
381-37-226	是友西蘇我谷	吾川郡いの町	R3.7.27	土石流		伊野
381-37-233	八代川支流	吾川郡いの町枝川	R3.7.27	土石流		枝川

箇所番号	区域の名称	区域の所在地	指定年月日	自然現象の種類	砂防・急傾法指定	小学校区
381-37-235	小田谷	吾川郡いの町枝川	R3.7.27	土石流		枝川
381-37-237	内野谷	吾川郡いの町	R3.7.27	土石流		伊野
381-37-239 a	土居ノ谷川(1)	吾川郡いの町榎	R3.7.27	土石流		伊野
381-37-239 b	土居ノ谷川(2)	吾川郡いの町榎	R3.7.27	土石流		伊野
381-37-240	奥の谷	吾川郡いの町榎	R3.7.27	土石流		伊野
381-37-241	鞍谷	吾川郡いの町榎	R3.7.27	土石流		伊野
381-37-242	日吉谷	吾川郡いの町榎	R3.7.27	土石流		伊野
381-37-244	榎谷	吾川郡いの町榎	R3.7.27	土石流		伊野
381-37-245	横藪川支流(1)	吾川郡いの町神谷及び榎	R3.7.27	土石流		伊野
381-37-246	横藪川支流(2)	吾川郡いの町神谷及び榎	R3.7.27	土石流		伊野
381-37-247	渦ノ谷川	吾川郡いの町加田	R3.7.27	土石流		伊野
381-37-249	鳴谷川	吾川郡いの町加田	R3.7.27	土石流		伊野
381-37-528	奈呂ノ谷川(2)	吾川郡いの町枝川	R3.7.27	土石流		枝川
381-37-530	奈呂ノ谷川(3)	吾川郡いの町枝川	R3.7.27	土石流		枝川
381-37-531	奈呂ノ谷川(4)	吾川郡いの町枝川	R3.7.27	土石流		枝川
381-99-003	八代川(2)	吾川郡いの町枝川	R3.7.27	土石流		枝川
381-99-011	観音寺川	吾川郡いの町	R3.7.27	土石流	1	伊野
381-99-020	加田(1)	吾川郡いの町加田	R3.7.27	土石流		伊野
381-99-021	加田(2)	吾川郡いの町加田	R3.7.27	土石流		伊野
381-99-022	加茂	吾川郡いの町	R3.7.27	土石流		伊野
381-99-023	榎	吾川郡いの町榎	R3.7.27	土石流		伊野
381-99-024	枝川(1)	吾川郡いの町枝川	R3.7.27	土石流		枝川
381-99-026	田井古家谷	吾川郡いの町池ノ内及び大奈路	R3.7.27	土石流		伊野南
381-99-027	赤坂谷	吾川郡いの町池ノ内	R3.7.27	土石流		伊野南
I-1866	八代(1)	吾川郡いの町枝川	R3.7.27	急傾斜地の崩壊		枝川
I-1867	八代(2)	吾川郡いの町枝川	R3.7.27	急傾斜地の崩壊		枝川
I-1868	八代(3)	吾川郡いの町枝川	R3.7.27	急傾斜地の崩壊		枝川
I-1869	八代(4)	吾川郡いの町枝川	R3.7.27	急傾斜地の崩壊		枝川
I-1870	八代(5)	吾川郡いの町枝川	R3.7.27	急傾斜地の崩壊		枝川
I-1871	八代(6)	吾川郡いの町枝川	R3.7.27	急傾斜地の崩壊		枝川
I-1872	八代(7)	吾川郡いの町枝川	R3.7.27	急傾斜地の崩壊		枝川
I-1873	北浦(1)	吾川郡いの町枝川	R3.7.27	急傾斜地の崩壊		枝川

箇所番号	区域の名称	区域の所在地	指 定 年 月 日	自然現象の種類	砂防・急 傾法指定	小学校区
I-1874	北浦(2)	吾川郡いの町枝川	R3.7.27	急傾斜地の崩壊		枝川
I-1875	北浦(3)	吾川郡いの町枝川	R3.7.27	急傾斜地の崩壊		枝川
I-1876 a	東浦(西)(1)	吾川郡いの町枝川	R3.7.27	急傾斜地の崩壊	1	枝川
I-1876 b	東浦(西)(2)	吾川郡いの町枝川	R3.7.27	急傾斜地の崩壊	1	枝川
I-1877	東浦(1)	吾川郡いの町枝川	R3.7.27	急傾斜地の崩壊		枝川
I-1878	東浦(2)	吾川郡いの町枝川	R3.7.27	急傾斜地の崩壊		枝川
I-1879	東浦(3)	吾川郡いの町枝川	R3.7.27	急傾斜地の崩壊		枝川
I-1880	東浦(4)	吾川郡いの町枝川	R3.7.27	急傾斜地の崩壊		枝川
I-1881	天神ヶ谷(1)	吾川郡いの町枝川	R3.7.27	急傾斜地の崩壊		枝川
I-1882	天神ヶ谷(2)	吾川郡いの町枝川	R3.7.27	急傾斜地の崩壊		枝川
I-1883	西浦(1)	吾川郡いの町枝川	R3.7.27	急傾斜地の崩壊		枝川
I-1884	西浦(2)	吾川郡いの町枝川	R3.7.27	急傾斜地の崩壊		枝川
I-1885	西浦(3)	吾川郡いの町枝川	R3.7.27	急傾斜地の崩壊		枝川
I-1886	西浦(4)	吾川郡いの町枝川	R3.7.27	急傾斜地の崩壊		枝川
I-1887	是友(1)	吾川郡いの町	R3.7.27	急傾斜地の崩壊		伊野
I-1888	是友(2)	吾川郡いの町	R3.7.27	急傾斜地の崩壊		伊野
I-1890	是友(4)	吾川郡いの町	R3.7.27	急傾斜地の崩壊		伊野
I-1891	是友(5)	吾川郡いの町	R3.7.27	急傾斜地の崩壊		伊野
I-1892	是友(6)	吾川郡いの町	R3.7.27	急傾斜地の崩壊		伊野
I-1893	是友(7)	吾川郡いの町	R3.7.27	急傾斜地の崩壊		伊野
I-1894	是友(8)	吾川郡いの町	R3.7.27	急傾斜地の崩壊		伊野
I-1895	藤ヶ瀬	吾川郡いの町枝川	R3.7.27	急傾斜地の崩壊		枝川
I-1896 a	内野(上)	吾川郡いの町	R3.7.27 R5.7.18 再	急傾斜地の崩壊		伊野
I-1896 b	金比羅山	吾川郡いの町	R3.7.27	急傾斜地の崩壊	1	伊野
I-1896 c	北山	吾川郡いの町	R3.7.27	急傾斜地の崩壊	1	伊野
I-1896 d	北内(西)	吾川郡いの町	R3.7.27	急傾斜地の崩壊	1	伊野
I-1896 e	北内(東)	吾川郡いの町及びいの 町枝川	R3.7.27	急傾斜地の崩壊	1	伊野
I-1897	肩拔(1)	吾川郡いの町池ノ内	R3.7.27	急傾斜地の崩壊		伊野南
I-1898	肩拔(2)	吾川郡いの町池ノ内	R3.7.27	急傾斜地の崩壊		伊野南
I-1899	肩拔(3)	吾川郡いの町池ノ内	R3.7.27	急傾斜地の崩壊		伊野南
I-1900	肩拔(4)	吾川郡いの町池ノ内	R3.7.27	急傾斜地の崩壊		伊野南
I-1901	肩拔(5)	吾川郡いの町池ノ内	R3.7.27	急傾斜地の崩壊		伊野南
I-1902	ヒノクチ	吾川郡いの町池ノ内	R3.7.27	急傾斜地の崩壊		伊野南

箇所番号	区域の名称	区域の所在地	指定年月日	自然現象の種類	砂防・急傾法指定	小学校区
I-1903	柿谷	吾川郡いの町池ノ内	R3.7.27	急傾斜地の崩壊		伊野南
I-1904	向森	吾川郡いの町池ノ内	R3.7.27	急傾斜地の崩壊		伊野南
I-1905	流田	吾川郡いの町池ノ内	R3.7.27	急傾斜地の崩壊	1	伊野南
I-1906	天王南(1)	吾川郡いの町池ノ内及び天王南九丁目	R3.7.27	急傾斜地の崩壊		伊野南
I-1907	天王南(2)	吾川郡いの町池ノ内、天王南一丁目、天王南二丁目、天王南三丁目、天王南七丁目、天王南九丁目及び八田	R3.7.27	急傾斜地の崩壊		伊野南
I-1908	奈呂(1)	吾川郡いの町八田	R3.7.27	急傾斜地の崩壊		伊野南
I-1909	新田(1)	吾川郡いの町八田	R3.7.27	急傾斜地の崩壊		伊野南
I-1910	宮ノ西	吾川郡いの町八田	R3.7.27	急傾斜地の崩壊		伊野南
I-1911	天神(1)	吾川郡いの町	R3.7.27	急傾斜地の崩壊		伊野
I-1912 a	音竹(西)	吾川郡いの町	R3.7.27	急傾斜地の崩壊	1	伊野
I-1912 b	音竹(北ヶ市)	吾川郡いの町	R3.7.27	急傾斜地の崩壊	1	伊野
I-1913	北ヶ市	吾川郡いの町	R3.7.27	急傾斜地の崩壊	1	伊野
I-1914	音竹(東)(1)	吾川郡いの町	R3.7.27	急傾斜地の崩壊	1	伊野
I-1915	音竹(東)(2)	吾川郡いの町	R3.7.27	急傾斜地の崩壊		伊野
I-1916	南音竹(1)	吾川郡いの町	R3.7.27	急傾斜地の崩壊		伊野
I-1917	音竹	吾川郡いの町	R3.7.27	急傾斜地の崩壊	1	伊野
I-1918	南音竹(2)	吾川郡いの町	R3.7.27	急傾斜地の崩壊		伊野
I-1949	内野奥	吾川郡いの町	R3.7.27	急傾斜地の崩壊		伊野
I-1950 a	十四代(東)	吾川郡いの町及びびいの町加田	R3.7.27	急傾斜地の崩壊	1	伊野
I-1950 b	問屋坂	吾川郡いの町	R3.7.27	急傾斜地の崩壊	1	伊野
I-1950 c	加茂	吾川郡いの町	R3.7.27	急傾斜地の崩壊	1	伊野
I-1950 d	内野	吾川郡いの町	R3.7.27	急傾斜地の崩壊	1	伊野
I-1951	土居ノ谷(1)	吾川郡いの町横	R3.7.27	急傾斜地の崩壊		伊野
I-1952	峰横(1)	吾川郡いの町横	R3.7.27	急傾斜地の崩壊		伊野
I-1953	横藪(1)	吾川郡いの町成山	R3.7.27	急傾斜地の崩壊		伊野
I-1954	陰	吾川郡いの町神谷	R3.7.27	急傾斜地の崩壊		伊野
I-1955	十四代	吾川郡いの町及びびいの町加田	R3.7.27	急傾斜地の崩壊	1	伊野
I-1956	谷	吾川郡いの町及びびいの町加田	R3.7.27	急傾斜地の崩壊	1	伊野

箇所番号	区域の名称	区域の所在地	指 定 年 月 日	自然現象の種類	砂防・急 傾法指定	小学校区
I-1957	渦ノ谷	吾川郡いの町加田	R3.7.27	急傾斜地の崩壊		伊野
I-1958	東加田	吾川郡いの町加田	R3.7.27	急傾斜地の崩壊		伊野
I-2012	八代(8)	吾川郡いの町枝川	R3.7.27	急傾斜地の崩壊		枝川
I-2013	八代(9)	吾川郡いの町枝川	R3.7.27	急傾斜地の崩壊		枝川
I-2014	八代(10)	吾川郡いの町枝川	R3.7.27	急傾斜地の崩壊		枝川
I-2015	八代(11)	吾川郡いの町枝川	R3.7.27	急傾斜地の崩壊		枝川
I-2016	天王北(1)	吾川郡いの町池ノ内、 天王北一丁目、天王北 二丁目、天王北三丁目、 天王北四丁目及び八田	R3.7.27	急傾斜地の崩壊		伊野南
I-2018	天王南(3)	吾川郡いの町天王南八 丁目及び天王南九丁目	R3.7.27	急傾斜地の崩壊		伊野南
I-2019	天王南(4)	吾川郡いの町池ノ内、 天王南六丁目及び天王 南八丁目	R3.7.27	急傾斜地の崩壊		伊野南
I-2021	天王南(6)	吾川郡いの町天王南一 丁目及び天王南二丁目	R3.7.27	急傾斜地の崩壊		伊野南
I-2022	天王南(7)	吾川郡いの町天王南一 丁目及び八田	R3.7.27	急傾斜地の崩壊		伊野南
I-2023	梅ノ木(1)	吾川郡いの町八田	R3.7.27	急傾斜地の崩壊		伊野南
II-4082	槌ノ木(1)	吾川郡いの町枝川	R3.7.27	急傾斜地の崩壊		枝川
II-4084	八代(12)	吾川郡いの町枝川	R3.7.27	急傾斜地の崩壊		枝川
II-4085	八代(13)	吾川郡いの町枝川	R3.7.27	急傾斜地の崩壊		枝川
II-4086	八代(14)	吾川郡いの町枝川	R3.7.27	急傾斜地の崩壊		枝川
II-4087	八代(15)	吾川郡いの町枝川	R3.7.27	急傾斜地の崩壊		枝川
II-4088	八代(16)	吾川郡いの町枝川	R3.7.27	急傾斜地の崩壊		枝川
II-4089	八代(17)	吾川郡いの町枝川	R3.7.27	急傾斜地の崩壊		枝川
II-4090	八代(18)	吾川郡いの町枝川	R3.7.27	急傾斜地の崩壊		枝川
II-4091	北浦(4)	吾川郡いの町枝川	R3.7.27	急傾斜地の崩壊		枝川
II-4092	北浦(5)	吾川郡いの町枝川	R3.7.27	急傾斜地の崩壊		枝川
II-4093	東浦(5)	吾川郡いの町枝川	R3.7.27	急傾斜地の崩壊		枝川
II-4094	西浦(5)	吾川郡いの町枝川	R3.7.27	急傾斜地の崩壊		枝川
II-4096	奥名(1)	吾川郡いの町	R3.7.27	急傾斜地の崩壊		伊野
II-4097	奥名(2)	吾川郡いの町	R3.7.27	急傾斜地の崩壊		伊野
II-4098	大奈呂(6)	吾川郡いの町池ノ内	R3.7.27	急傾斜地の崩壊		伊野南
II-4099	肩拔(6)	吾川郡いの町池ノ内	R3.7.27	急傾斜地の崩壊		伊野南

箇所番号	区域の名称	区域の所在地	指 定 年 月 日	自然現象の種類	砂防・急 傾法指定	小学校区
Ⅱ-4100	肩抜(7)	吾川郡いの町池ノ内	R3.7.27	急傾斜地の崩壊		伊野南
Ⅱ-4101	肩抜(8)	吾川郡いの町池ノ内	R3.7.27	急傾斜地の崩壊		伊野南
Ⅱ-4102	肩抜(9)	吾川郡いの町池ノ内	R3.7.27	急傾斜地の崩壊		伊野南
Ⅱ-4103	肩抜(10)	吾川郡いの町池ノ内	R3.7.27	急傾斜地の崩壊		伊野南
Ⅱ-4104	肩抜(11)	吾川郡いの町池ノ内	R3.7.27	急傾斜地の崩壊		伊野南
Ⅱ-4105	肩抜(12)	吾川郡いの町池ノ内	R3.7.27	急傾斜地の崩壊		伊野南
Ⅱ-4107	向流(1)	吾川郡いの町池ノ内	R3.7.27	急傾斜地の崩壊		伊野南
Ⅱ-4108	向流(2)	吾川郡いの町池ノ内	R3.7.27	急傾斜地の崩壊		伊野南
Ⅱ-4109	梅ノ木(2)	吾川郡いの町八田	R3.7.27	急傾斜地の崩壊		伊野南
Ⅱ-4110	梅ノ木(3)	吾川郡いの町八田	R3.7.27	急傾斜地の崩壊		伊野南
Ⅱ-4111	梅ノ木(4)	吾川郡いの町八田	R3.7.27	急傾斜地の崩壊		伊野南
Ⅱ-4113	伊豆	吾川郡いの町八田	R3.7.27	急傾斜地の崩壊		伊野南
Ⅱ-4114	奈呂(2)	吾川郡いの町八田	R3.7.27	急傾斜地の崩壊		伊野南
Ⅱ-4115	奈呂(3)	吾川郡いの町八田	R3.7.27	急傾斜地の崩壊		伊野南
Ⅱ-4116	奈呂(4)	吾川郡いの町八田	R3.7.27	急傾斜地の崩壊		伊野南
Ⅱ-4117	奈呂(5)	吾川郡いの町八田	R3.7.27	急傾斜地の崩壊		伊野南
Ⅱ-4118	新田(2)	吾川郡いの町八田	R3.7.27	急傾斜地の崩壊		伊野南
Ⅱ-4119	小妻	吾川郡いの町八田	R3.7.27	急傾斜地の崩壊		伊野南
Ⅱ-4120	八田	吾川郡いの町八田	R3.7.27	急傾斜地の崩壊		伊野南
Ⅱ-4121	井流(1)	吾川郡いの町八田	R3.7.27	急傾斜地の崩壊		伊野南
Ⅱ-4122	井流(3)	吾川郡いの町八田	R3.7.27	急傾斜地の崩壊		伊野南
Ⅱ-4123	南音竹(3)	吾川郡いの町	R3.7.27	急傾斜地の崩壊		伊野
Ⅱ-4141	大奈呂(1)	吾川郡いの町榎	R3.7.27	急傾斜地の崩壊		伊野
Ⅱ-4142	大奈呂(2)	吾川郡いの町榎	R3.7.27	急傾斜地の崩壊		伊野
Ⅱ-4143	大奈呂(3)	吾川郡いの町榎	R3.7.27	急傾斜地の崩壊		伊野
Ⅱ-4144	大奈呂(4)	吾川郡いの町榎	R3.7.27	急傾斜地の崩壊		伊野
Ⅱ-4145	大奈呂(5)	吾川郡いの町榎	R3.7.27	急傾斜地の崩壊		伊野
Ⅱ-4146	惣谷(1)	吾川郡いの町榎	R3.7.27	急傾斜地の崩壊		伊野
Ⅱ-4147	惣谷(2)	吾川郡いの町榎	R3.7.27	急傾斜地の崩壊		伊野
Ⅱ-4148	惣谷(3)	吾川郡いの町榎	R3.7.27	急傾斜地の崩壊		伊野
Ⅱ-4149	惣谷(4)	吾川郡いの町及びいの 町榎	R3.7.27	急傾斜地の崩壊		伊野
Ⅱ-4150	西の川(1)	吾川郡いの町榎	R3.7.27	急傾斜地の崩壊		伊野
Ⅱ-4151	西の川(2)	吾川郡いの町榎	R3.7.27	急傾斜地の崩壊		伊野
Ⅱ-4152	土居ノ谷(2)	吾川郡いの町榎	R3.7.27	急傾斜地の崩壊		伊野

箇所番号	区域の名称	区域の所在地	指定年月日	自然現象の種類	砂防・急傾法指定	小学校区
Ⅱ-4153	土居ノ谷(3)	吾川郡いの町榎	R3.7.27	急傾斜地の崩壊		伊野
Ⅱ-4154	土居ノ谷(4)	吾川郡いの町榎	R3.7.27	急傾斜地の崩壊		伊野
Ⅱ-4155	土居ノ谷(5)	吾川郡いの町榎	R3.7.27	急傾斜地の崩壊		伊野
Ⅱ-4156	土居ノ谷(6)	吾川郡いの町榎	R3.7.27	急傾斜地の崩壊		伊野
Ⅱ-4157	峰榎(2)	吾川郡いの町榎	R3.7.27	急傾斜地の崩壊		伊野
Ⅱ-4158	横藪(2)	吾川郡いの町神谷及び榎	R3.7.27	急傾斜地の崩壊		伊野
Ⅱ-4159	大谷	吾川郡いの町成山	R3.7.27	急傾斜地の崩壊		伊野
Ⅱ-4160	柿奈呂(1)	吾川郡いの町及びいの町榎	R3.7.27	急傾斜地の崩壊		伊野
Ⅱ-4161	柿奈呂(2)	吾川郡いの町及びいの町榎	R3.7.27	急傾斜地の崩壊		伊野
Ⅱ-4162	柿奈呂(3)	吾川郡いの町及びいの町神谷	R3.7.27	急傾斜地の崩壊		伊野
Ⅱ-4163	十四代(2)	吾川郡いの町及びいの町加田	R3.7.27	急傾斜地の崩壊		伊野
Ⅱ-4164	十四代(3)	吾川郡いの町及びいの町加田	R3.7.27	急傾斜地の崩壊		伊野
Ⅱ-4165	十四代(4)	吾川郡いの町及びいの町加田	R3.7.27	急傾斜地の崩壊		伊野
Ⅱ-4166	谷(2)	吾川郡いの町加田	R3.7.27	急傾斜地の崩壊		伊野
Ⅱ-4167	鳴谷(東)	吾川郡いの町加田	R3.7.27	急傾斜地の崩壊		伊野
Ⅱ-4168	鳴谷(西)	吾川郡いの町加田	R3.7.27	急傾斜地の崩壊		伊野
Ⅱ-4259	奥名(3)	吾川郡いの町	R3.7.27	急傾斜地の崩壊		伊野
Ⅱ-4260	肩抜(19)	吾川郡いの町池ノ内	R3.7.27	急傾斜地の崩壊		伊野南
Ⅱ-4261	加田(東)(2)	吾川郡いの町加田	R3.7.27	急傾斜地の崩壊		伊野
Ⅲ-208	天神(2)	吾川郡いの町	R3.7.27	急傾斜地の崩壊		伊野
Ⅲ-209	天神(3)	吾川郡いの町	R3.7.27	急傾斜地の崩壊		伊野
Ⅲ-210	奥名(4)	吾川郡いの町	R3.7.27	急傾斜地の崩壊		伊野
Ⅲ-211	奥名(5)	吾川郡いの町	R3.7.27	急傾斜地の崩壊		伊野
Ⅲ-212	北浦(6)	吾川郡いの町枝川	R3.7.27	急傾斜地の崩壊		枝川
Ⅲ-213	肩抜(14)	吾川郡いの町池ノ内	R3.7.27	急傾斜地の崩壊		伊野南
Ⅲ-214	肩抜(15)	吾川郡いの町池ノ内	R3.7.27	急傾斜地の崩壊		伊野南
Ⅲ-215	肩抜(16)	吾川郡いの町池ノ内	R3.7.27	急傾斜地の崩壊		伊野南
Ⅲ-216	肩抜(17)	吾川郡いの町池ノ内	R3.7.27	急傾斜地の崩壊		伊野南
Ⅲ-217	肩抜(18)	吾川郡いの町池ノ内	R3.7.27	急傾斜地の崩壊		伊野南

箇所番号	区域の名称	区域の所在地	指定年月日	自然現象の種類	砂防・急傾法指定	小学校区
Ⅲ-218	向流(3)	吾川郡いの町池ノ内	R3.7.27	急傾斜地の崩壊		伊野南
Ⅲ-219	井流(2)	吾川郡いの町八田	R3.7.27	急傾斜地の崩壊		伊野南
Ⅲ-220	奈呂(6)	吾川郡いの町八田	R3.7.27	急傾斜地の崩壊		伊野南
Ⅲ-221	新田(3)	吾川郡いの町八田	R3.7.27	急傾斜地の崩壊		伊野南
Ⅲ-236	渦ノ谷(東)	吾川郡いの町加田	R3.7.27	急傾斜地の崩壊		伊野
Ⅳ-381001	槌ノ木(3)	吾川郡いの町枝川	R3.7.27	急傾斜地の崩壊		枝川
Ⅳ-381002	八代(19)	吾川郡いの町枝川	R3.7.27	急傾斜地の崩壊		枝川
Ⅳ-381003	八代(20)	吾川郡いの町枝川	R3.7.27	急傾斜地の崩壊		枝川
Ⅳ-381004	東浦(6)	吾川郡いの町枝川	R3.7.27	急傾斜地の崩壊		枝川
Ⅳ-381005	是友(9)	吾川郡いの町	R3.7.27	急傾斜地の崩壊		伊野
Ⅳ-381006	西の川(3)	吾川郡いの町榎	R3.7.27	急傾斜地の崩壊		伊野
Ⅳ-381007	西の川(4)	吾川郡いの町榎	R3.7.27	急傾斜地の崩壊		伊野
Ⅳ-381008	柿奈呂(4)	吾川郡いの町成山及び榎	R3.7.27	急傾斜地の崩壊		伊野
Ⅳ-381009	南音竹(4)	吾川郡いの町	R3.7.27	急傾斜地の崩壊		伊野
Ⅳ-381010	十四代(5)	吾川郡いの町及びいの町加田	R3.7.27	急傾斜地の崩壊		伊野
Ⅳ-381019	枝川(2)	吾川郡いの町枝川	R3.7.27	急傾斜地の崩壊		枝川
Ⅳ-381020	枝川(3)	吾川郡いの町枝川	R3.7.27	急傾斜地の崩壊		枝川
Ⅳ-381021	枝川(4)	吾川郡いの町枝川	R3.7.27	急傾斜地の崩壊		枝川
Ⅳ-381022	神谷(2)	吾川郡いの町神谷	R3.7.27	急傾斜地の崩壊		神谷
Ⅳ-381023	枝川(5)	吾川郡いの町枝川	R3.7.27	急傾斜地の崩壊		枝川
Ⅳ-381024	柿又	吾川郡いの町池ノ内	R3.7.27	急傾斜地の崩壊		伊野南

3-3 仁淀川重要水防箇所（国）

河川名	番号	重要箇所名	重要状況	評定	延長(m)	担当出張所	対策工法	県担当土木事務所	備考
仁淀川	5	大内	越水（溢水）	B	529	国土交通省 仁淀川出張所	積土のう工	中央西	（右）9/4～10/0
	6	大内	越水（溢水）	B	788	〃	積土のう工	〃	（右）10/4～11/0+190
	7	波川	越水（溢水）	B	366	〃	積土のう工	〃	（右）11/4+140～11/8+100
	8	波川	越水（溢水）	B	534	〃	積土のう工	〃	（右）12/2+100～13/0+60
	9	茂地	越水（溢水）	A	385	〃	積土のう工	〃	（右）13/2+130～13/4+170
	10	大内	水衝・洗掘	B	449	〃	木流し工 捨て土のう工	〃	（右）10/0+100～10/4+150
	14	八田	越水（溢水）	B	177	〃	積土のう工	〃	（左）8/8～8/8+180
	15	伊野	越水（溢水）	B	480	〃	積土のう工	〃	（左）9/6+80～10/0+100
	16	伊野	越水（溢水）	B	420	〃	積土のう工	〃	（左）10/2+100～10/6+100
	17	伊野	越水（溢水）	B	1,116	〃	積土のう工	〃	（左）10/8+100～11/8+150
	18	伊野	基礎地盤 漏水	B	97	〃	月の輪工	〃	（左）10/8+50～10/8+170
	19	伊野	基礎地盤 漏水	B	562	〃	月の輪工	〃	（左）11/2+10～11/6+100
	20	いの町谷	越水（溢水）	A	111	〃	積土のう工	〃	（左）11/8+150～12/0+50
	21	八田	水衝・洗掘	B	100	〃	木流し工 捨て土のう工	〃	（左）7/0+10～7/0+110
	22	加田	越水（溢水）	A	308	〃	積土のう工	〃	（左）13/4+100～13/8+70
	23	伊野	水衝・洗掘	B	872	〃	木流し工 捨て土のう工	〃	（左）10/8+100～11/6+100
	25	仁淀川橋梁	工作物	B	—	〃	—	〃	（左）11/0+100 （右）11/2
26	仁淀川橋	工作物	B	—	〃	—	〃	（左）11/8+80 （右）11/8+50	
27	いの町加田	越水（溢水）	B	460	〃	積土のう工	〃	（左）13/0+150～13/4+100	

河川名	番号	重要箇所名	重要状況	評定	延長(m)	担当出張所	対策工法	県担当土木事務所	備考
宇治川	1	天神	越水(溢水)	B	535	国土交通省 仁淀川出張所	積土のう工	中央西	(右) 1/0+100~1/6+100
	2	沖田	越水(溢水)	B	1,016	〃	積土のう工	〃	(右) 1/6+100~2/6+100
	3	是友	越水(溢水)	B	157	〃	積土のう工	〃	(右) 2/6+100~2/8+100
	4	是友	越水(溢水)	A	200	〃	積土のう工	〃	(右) 2/8+100~3/0+100
	5	藤ヶ瀬	越水(溢水)	A	175	〃	積土のう工	〃	(右) 3/0+100~3/3
	6	音竹	越水(溢水)	B	201	〃	積土のう工	〃	(左) 0/8+100~1/0+100
	7	天神	越水(溢水)	B	573	〃	積土のう工	〃	(左) 1/0+100~1/6+100
	8	奥名	越水(溢水)	B	607	〃	積土のう工	〃	(左) 1/6+100~2/2+100
	9	是友	越水(溢水)	B	568	〃	積土のう工	〃	(左) 2/2+100~2/8+100
	10	是友	越水(溢水)	A	381	〃	積土のう工	〃	(左) 2/8+100~3/3
	11	天神橋	工作物	B	-	〃	-	〃	(左) 1/2-14 (右) 1/2-16
	12	沖田橋	工作物	B	-	〃	-	〃	(左) 1/6+122 (右) 1/6+127
	13	奥名橋	工作物	B	-	〃	-	〃	(左) 2/0-95 (右) 2/0-89
	14	竹崎橋	工作物	B	-	〃	-	〃	(左) 2/2+85 (右) 2/2+86
	15	是友橋	工作物	B	-	〃	-	〃	(左) 2/6-85 (右) 2/6-75
	16	是友歩道橋	工作物	B	-	〃	-	〃	(左) 2/8+46 (右) 2/8+53
	17	第二是友橋	工作物	B	-	〃	-	〃	(左) 3/0+56 (右) 3/0+55
	18	宇治川橋梁	工作物	B	-	〃	-	〃	(左) 3/0+153 (右) 3/0+98
	19	宇治川橋	工作物	B	-	〃	-	〃	(左) 3/0+183 (右) 3/0+116
	20	土佐電鉄橋	工作物	A	-	〃	-	〃	(左) 3/0+189 (右) 3/0+122
	21	藤ヶ瀬橋	工作物	A	-	〃	-	〃	(左) 3/2+19 (右) 3/2+54

重要水防箇所評定基準

種別	重要度		要注意区間
	A 水防上最も重要な区間	B 水防上重要な区間	
越水 (溢水)	<p>■計画高水流量規模の洪水の水位（高潮区間の堤防にあつては計画高潮位）が現況の堤防高を越える箇所。</p>	<p>■計画高水流量規模の洪水の水位（高潮区間の堤防にあつては計画高潮位）と現況の堤防高との差が堤防の計画余裕高に満たない箇所。</p>	
堤体漏水	<p>■堤防の機能に支障が生じる堤体の変状の履歴（被災状況が確認できるもの）があり、類似の変状が繰り返し生じている箇所。</p> <p>堤体の土質、法勾配等からみて堤防の機能に支障が生じる堤体の変状の生じるおそれがあり、かつ堤防の機能に支障が生じる堤体の変状の履歴（被災状況が確認できるもの）がある箇所。</p> <p>水防団等と意見交換を行い、堤体漏水が生じる可能性が特に高いと考えられる箇所。</p>	<p>■堤防の機能に支障が生じる堤体の変状の履歴（被災状況が確認できるもの）があり、安全が確認されていない箇所、又は堤防の機能に支障は生じていないが、進行性がある堤体の変状が集中している箇所。</p> <p>堤防の機能に支障が生じる堤体の変状の履歴（被災状況が確認できるもの）はないが、堤体の土質、法勾配等からみて堤防の機能に支障が生じる堤体の変状の生じるおそれがあると考えられる箇所。</p> <p>水防団等と意見交換を行い、堤体漏水が生じる可能性が高いと考えられる箇所。</p>	
基礎地盤漏水	<p>■堤防の機能に支障が生じる基礎地盤漏水に関する変状の履歴（被災状況が確認できるもの）があり、類似の変状が繰り返し生じている箇所。</p> <p>基礎地盤の土質等からみて堤防の機能に支障が生じる変状の生じるおそれがあり、かつ堤防の機能に支障が生じる基礎地盤漏水に関する変状の履歴（被災状況が確認できるもの）がある箇所。</p> <p>水防団等と意見交換を行い、基礎地盤漏水が生じる可能性が特に高いと考えられる箇所。</p>	<p>■堤防の機能に支障が生じる基礎地盤漏水に関する変状の履歴（被災状況が確認できるもの）があり、安全が確認されていない箇所、又は堤防の機能に支障は生じていないが、進行性がある基礎地盤漏水に関する変状が集中している箇所。堤防の機能に支障が生じる基礎地盤漏水に関する変状の履歴（被災状況が確認できるもの）はないが、基礎地盤漏水の土質等からみて堤防の機能に支障が生じる変状の生じるおそれがあると考えられる箇所。水防団等と意見交換を行い、基礎地盤漏水が生じる可能性が高いと考えられる箇所。</p>	

種別	重要度		要注意区間
	A 水防上最も重要な区間	B 水防上重要な区間	
水衝・洗掘	<p>■水衝部にある堤防の前面の河床が深掘れしているが、その対策が未施工の箇所。</p> <p>橋台取り付け部やその他の工作物の突出箇所、堤防護岸の根固め等が洗われ一部破損しているが、その対策が未施工の箇所。</p> <p>波浪による河岸の決壊等の危険に瀕した実績があるが、その対策が未施工の箇所。</p>	<p>■水衝部にある堤防の前面の河床が深掘れにならない程度に洗掘されているが、その対策が未施工の箇所。</p>	
工作物	<p>■河川管理施設等応急対策基準に基づく改善措置が必要な堰、橋梁、樋管その他の工作物の設置されている箇所。</p> <p>橋梁その他の河川横断工作物の桁下高等が計画高水流量規模の洪水の水位（高潮区間の堤防にあつては計画高潮位）以下となる箇所。</p>	<p>■橋梁その他の河川横断工作物の桁下高等と計画高水流量規模の洪水の水位（高潮区間の堤防にあつては計画高潮位）との差が堤防の計画余裕高に満たない箇所</p>	
工事施工			<p>出水期間中に堤防を開削する工事箇所又は仮締切等により本堤に影響を及ぼす箇所。</p>
新堤防 ・破堤跡 ・旧川跡			<p>新堤防で築造後3年以内の箇所。破堤跡又は旧川跡の箇所。</p>
陸 閘			<p>陸閘が設置されている箇所。</p>

3-4 重要水防箇所（県）

沿岸名	河川名又は海岸名	所轄土木事務所名	市町村名	危険区域		特に危険な場所及び対策					溢流・決壊等を予想された被害				避難場所
				右岸左岸	延長(m)	右岸左岸	延長(m)	箇所名	予想される危険状況	水防工法	公共施設	一般戸数	人口(人)	耕地(ha)	
吉野川	吉野川	中央西	いの町	左	600	左	200	長沢	溢水	土俵積	2	125	251	1	町が指示する場所
				右	100	右	50								
吉野川	葛原川	中央西	いの町	左	300	左	100	桑瀬	溢水	土俵積	1	5	12	1	町が指示する場所
仁淀川	奥田川	中央西	いの町	左	2,800	左	1,000	八田	溢水	土俵積	3	100	300	30	町が指示する場所
				右	2,800	右	1,000								
仁淀川	奈呂川	中央西	いの町	左	900	左	900	八田	溢水	土俵積	0	1	4	1	町が指示する場所
				右	900	右	900								
仁淀川	南の谷川	中央西	いの町	左	1,800	左	100	南の谷	溢水	土俵積	0	5	15	10	町が指示する場所
				右	1,800	右	100								
仁淀川	中の谷川	中央西	いの町	左	1,025	左	1,025	大内	溢水	土俵積	0	10	40	10	町が指示する場所
				右	1,025	右	1,025								
仁淀川	宇治川	中央西	いの町	左	2,000	左	1,000	枝川	溢水	土俵積	1	100	350	20	町が指示する場所
				右	2,000	右	1,000								
仁淀川	中野川	中央西	いの町	左	200	左	200	音竹	溢水	土俵積	0	2	8	1	町が指示する場所
				右	200	右	200								
仁淀川	早稲川	中央西	いの町	左	500	左	500	駅南町	溢水	土俵積	1	40	300	2	町が指示する場所
				右	500	右	500								
仁淀川	早稲川	中央西	いの町	左	2,400	左	500	内野	溢水	土俵積	10	200	700	2	町が指示する場所
				右	2,400	右	500								
仁淀川	天神ヶ谷川	中央西	いの町	左	500	左	500	枝川	溢水	土俵積	2	200	800	10	町が指示する場所
				右	500	右	500								
仁淀川	奥谷川	中央西	いの町	左	250	左	250	加田	溢水	土俵積	0	5	20	1	町が指示する場所
				右	250	右	250								
仁淀川	勝賀瀬川	中央西	いの町	左	2,500	左	2,500	勝賀瀬	溢水	土俵積	1	30	120	20	町が指示する場所
				右	2,500	右	2,500								

沿岸名	河川名又は海岸名	所轄土木事務所名	市町村名	危険区域		特に危険な場所及び対策					溢流・決壊等を予想された被害				避難場所
				右岸左岸	延長(m)	右岸左岸	延長(m)	箇所名	予想される危険状況	水防工法	公共施設	一般戸数	人口(人)	耕地(ha)	
仁淀川	上八川川	中央西	いの町	左	300	左	300	下八川渡地	溢水	土俵積	1	8	28	0.2	町が指示する場所
仁淀川	上八川川	中央西	いの町	左	400	左	400	小川高岩	溢水	土俵積	4	18	33	1.6	町が指示する場所
				右	400	右	400								
仁淀川	上八川川	中央西	いの町	左	300	左	300	下八川瀬張	溢水	土俵積	0	2	4	1	町が指示する場所
仁淀川	上八川川	中央西	いの町	右	200	右	200	小川唐越	溢水	土俵積	0	19	49	0	町が指示する場所
仁淀川	上八川川	中央西	いの町	左	200	左	200	上八川思地	溢水	土俵積	1	1	3	0.2	町が指示する場所
仁淀川	上八川川	中央西	いの町	左	900	左	900	上八川寺野	溢水	土俵積	0	5	11	3.6	町が指示する場所
				右	900	右	900								
仁淀川	上八川川	中央西	いの町	右	100	右	100	上八川津賀谷	溢水	土俵積	1	4	9	0.1	町が指示する場所
仁淀川	小川川	中央西	いの町	左	200	左	200	小川新別下	溢水	土俵積	0	5	12	0	町が指示する場所
仁淀川	小川川	中央西	いの町	左	200	左	200	小川新別上	溢水	土俵積	0	5	17	0.4	町が指示する場所
				右	200	右	200								
仁淀川	小川川	中央西	いの町	左	100	左	100	小川柳野	溢水	土俵積	0	2	4	0.4	町が指示する場所
				右	100	右	100								

3-5 農業用ため池

(貯水量 1,000 m³以上、堤高 2.0m以上)

施設コード	名称	所在地	水系名	貯水量 (m ³)	堤高 (m)
393810001	大奈路	いの町 1499-1	奈路川	2,100	6.0
393910002	シシブチ	いの町 1503	奈路川	1,200	5.5



【簡易被害想定 (大奈路)】



【簡易被害想定 (シシブチ)】

第4章 いの町消防団

4-1 いの町消防団組織図

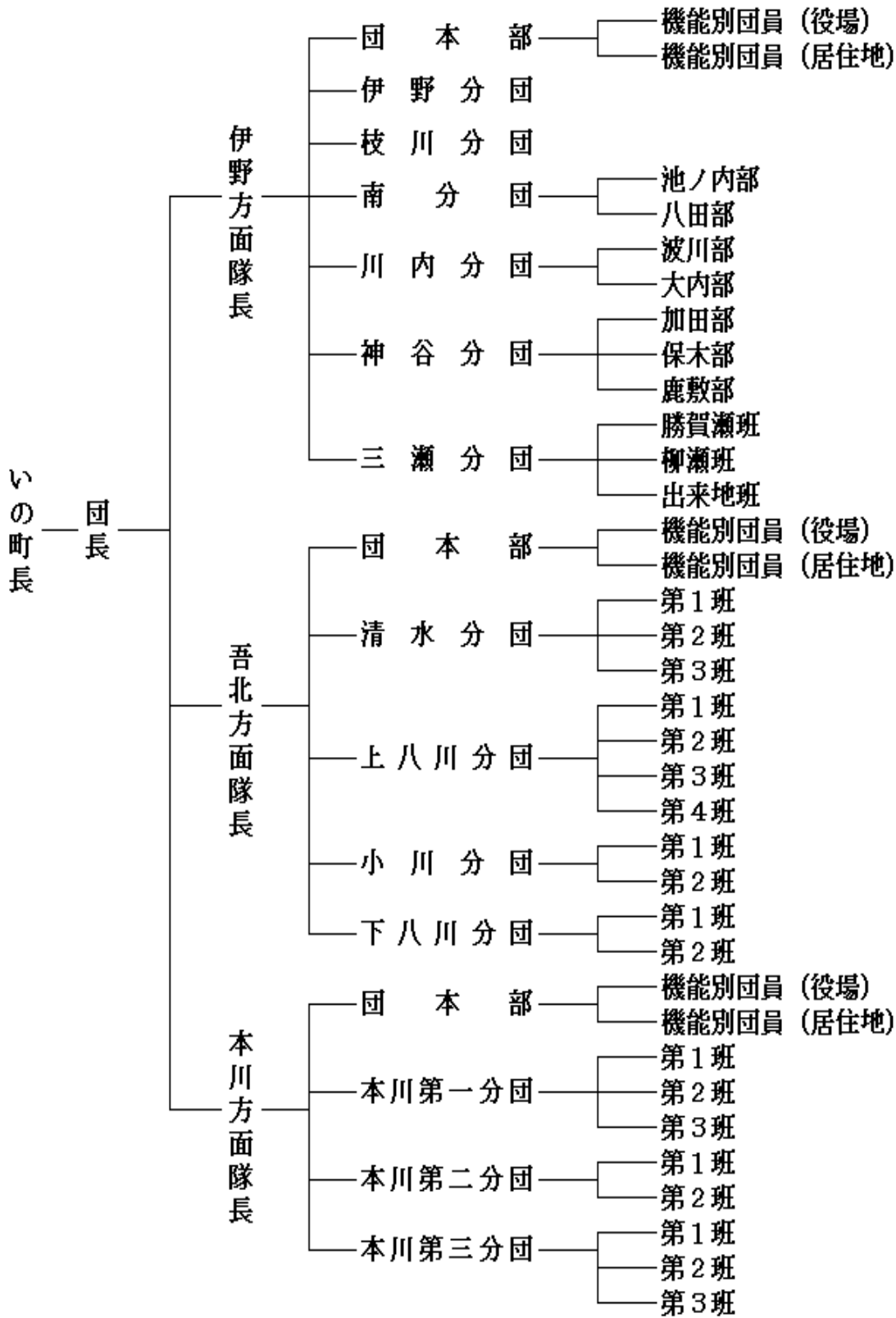

4-2 階級別団員数

分団名		階級							合計		定数
		団長	副団長	分団長	副分団長	部長	班長	団員	内女性		
伊野方面隊	団本部	1	1					30		32	230
	伊野分団			1	1	1	2	13	2	18	
	枝川分団			1	1	2	4	14		22	
	南分団			1	1	2	5	24	1	33	
	川内分団			1	1	2	4	12		20	
	神谷分団			1	1	3	6	20	1	31	
	三瀬分団			1	1		2	9		13	
	小計	1	1	6	6	10	23	122	4	169	
吾北方面隊	団本部		2					16		18	171
	清水分団			1	1	1	3	14	5	20	
	上八川分団			1	1	1	4	21	2	28	
	小川分団			1	1	1	2	35	3	40	
	下八川分団			1	1	1	2	11		16	
	小計		2	4	4	4	11	97	10	122	
本川方面隊	団本部		2					4		6	50
	本川第1分団			1	1	1	3	10	1	16	
	本川第2分団			1	1	1	1	5		9	
	本川第3分団			1	1	1	1	6	1	10	
	小計		2	3	3	3	5	25	2	41	
合計		1	5	13	13	17	39	244	16	332	451

(令和5年4月1日)

4-3 消防団保有車両

方面隊	分団	部・班	車両番号	取得年月日	車種	用途
伊野方面隊	団本部		高知 800 さ 9782 (※)	R5. 3. 20	ニッサン	指令車
	団本部		高知 88 す 3984	H8. 3. 22	いすゞ	運搬車
	団本部		1 高知 こ 503	H13. 3. 22	ヤマハ	赤バイ
	団本部		1 高知 こ 504	H13. 3. 22	ヤマハ	赤バイ
	団本部		1 高知 こ 505	H13. 3. 22	ヤマハ	赤バイ
	団本部		1 高知 こ 506	H13. 3. 22	ヤマハ	赤バイ
	団本部		1 高知 こ 507	H13. 3. 22	ヤマハ	赤バイ
	伊野分団		高知 800 さ 7889 (※)	H27. 12. 3	いすゞ	ポンプ車
	伊野分団		高知 832 の 119	H19. 12. 19	日野	ポンプ車
	枝川分団		高知 831 て 119	H15. 2. 24	三菱	タンク車
	枝川分団		高知 833 ふ 119	H25. 12. 17	日野	ポンプ車
	南分団	八田部	高知 830 た 373	R5. 11. 10	日野	ポンプ車
	南分団	八田部	高知 830 す 373	H25. 10. 28	日野	ポンプ車
	南分団	池ノ内部	高知 830 す 9119	H19. 3. 13	いすゞ	ポンプ車
	川内分団	波川部	高知 830 て 50	H28. 12. 15	いすゞ	ポンプ車
	川内分団	大内部	高知 830 て 52	R2. 2. 27	トヨタ	小ポ付積
	神谷分団	加田部	高知 830 ち 60	H29. 1. 20	トヨタ	小ポ付積
	神谷分団	保木部	高知 830 つ 61	H28. 3. 24	トヨタ	小ポ付積
	神谷分団	鹿敷部	高知 830 す 62	H27. 3. 13	トヨタ	小ポ付積
	三瀬分団	勝賀瀬班	高知 830 そ 70	H27. 3. 13	トヨタ	小ポ付積
	三瀬分団	柳瀬班	高知 800 さ 3828	H16. 3. 22	三菱	小ポ付積
	三瀬分団	出来地班	高知 830 す 72	H28. 3. 24	トヨタ	小ポ付積
		役場(伊野)		高知 88 す 4671	H9. 3. 28	トヨタ

※団本部（高知 800 さ 9782）、伊野分団（高知 800 さ 7889）については総務省消防庁貸与品

※南分団八田部小ポ付積（高知 800 さ 2766）は本部(吾北)へ配置変更

方面隊	分団	部・班	車両番号	取得年月日	車種	用途
吾北方面隊	本部(吾北)		高知 800 さ 2766	H14. 2. 26	ニッサン	小ポ付積
	清水	1 班	高知 800 さ 7076	H25. 3. 15	トヨタ	小ポ付積
	清水	2 班	高知 800 さ 8713	H31. 3. 15	いすゞ	小ポ付積
	清水	3 班	高知 80 あ 739	H14. 3. 15	スバル	軽小ポ積
	上八川	1 班	高知 800 さ 4231	H17. 2. 25	ニッサン	小ポ付積
	上八川	2 班	高知 800 さ 6470	H23. 2. 25	トヨタ	小ポ付積
	上八川	3 班	高知 800 さ 7638	H27. 2. 10	トヨタ	小ポ付積
	上八川	4 班	高知 800 さ 9176	R2. 12. 21	トヨタ	小ポ付積
	小川	1 班(高岩)	高知 800 さ 9539	R4. 3. 10	いすゞ	ポンプ車
	小川	1 班(西津賀才)	高知 800 さ 7265	H25. 10. 18	ニッサン	小ポ付積
	小川	2 班(新別)	高知 800 さ 4658	H18. 2. 21	ニッサン	小ポ付積
	小川	2 班(柳野)	高知 80 あ 897	H16. 3. 25	三菱	軽小ポ積
	小川	2 班(縦ノ木山)	高知 880 あ 1247	R4. 10. 27	スズキ	軽小ポ積
	下八川	1・2 班	高知 800 さ 5128	H19. 3. 26	ニッサン	小ポ付積
本川方面隊	本川第一		高知 800 さ 8476	H30. 3. 19	いすゞ	小ポ付積
	本川第二		高知 800 さ 5458	H20. 3. 6	三菱	小ポ付積
	本川第三		高知 800 す 6801	H24. 4. 24	トヨタ	小ポ付積
	本部(寺川)		高知 88 す 387	S63. 12. 7	トヨタ	小ポ付積

4-4 消防水利箇所

区 分		消防署管内	吾北分署管内	合計	
消火栓	配管 75mm	248	97	345	
	〃 100mm	166	39	205	
	〃 125mm				
	〃 150mm	91	18	109	
	〃 200mm	16		16	
	〃 250mm	5		5	
	〃 300mm 以上	8		8	
	小計	534	154	688	
防火水槽	公設	20 m ² ~40 m ² 未満	30	6	36
		40 m ² 以上	101	64	165
	私設	20 m ² ~40 m ² 未満			
		40 m ² 以上	4		4
	小計		135	70	205
その他	プール	17	13	30	
	河川・溝等	6	19	25	
	濠・池灯				
	井戸				
	海・湖				
	下水道				
	その他	1		1	
	小計	24	32	56	
合計		693	256	949	

4-5 消防屯所一覧

方面隊	所属分団及び部・班		名称	位置
伊野方面隊	伊野分団		伊野分団屯所	いの町西町 1
	枝川分団		枝川コミュニティ消防センター	いの町枝川 5725-4
	南分団	八田部	八田コミュニティ消防センター	いの町八田 601-1
		池ノ内部	池ノ内コミュニティ消防センター	いの町池ノ内 1027-3
	川内分団	波川部	波川消防屯所	いの町波川 1736-4
		大内部	大内消防屯所	いの町大内 809-1
	神谷分団	加田部	加田コミュニティ消防センター	いの町加田 297-2
		保木部	神谷コミュニティ消防センター	いの町神谷 740-1
		鹿敷部	鹿敷コミュニティ消防センター	いの町鹿敷 367-1
	三瀬分団	勝賀瀬班	勝賀瀬消防屯所	いの町勝賀瀬 3404
		柳瀬班	柳瀬消防屯所	いの町柳瀬 385
		出来地班	出来地消防屯所	いの町柳瀬上分 448-1
吾北方面隊	清水分団	第 1 班	清水分団第 1 班消防屯所	いの町清水下分 978
		第 2 班	清水分団第 2 班消防屯所	いの町清水上分 382
		第 3 班	清水分団第 3 班消防屯所	いの町清水上分 2106-4
	上八川分団	第 1 班	上八川分団第 1 班消防屯所	いの町上八川甲 1970-2
		第 2 班	三水防災コミュニティ	いの町上八川甲 7274-1
		第 3 班	上八川分団第 3 班消防屯所	いの町上八川丙 1338-1
		第 4 班	上八川分団第 4 班消防屯所	いの町上八川丙 5615-1
	小川分団	第 1 班	小川分団第 1 班高岩消防屯所	いの町小川東津賀才 65-1
			小川分団第 1 班西津賀才消防屯所	いの町小川西津賀才 481-3
		第 2 班	小川分団第 2 班新別消防屯所	いの町小川新別 946-1
			小川分団第 2 班柳野消防屯所	いの町小川柳野 741-1
	小川分団第 2 班縦ノ木山消防屯所	いの町小川縦ノ木山 6486		
	下八川分団		下八川分団消防屯所	いの町下八川丁 3834
本川方面隊	本川第一分団		本川第一分団消防屯所	いの町長沢 122-3
	本川第二分団		本川第二分団消防屯所	いの町脇ノ山 294-8
	本川第三分団		本川第三分団消防屯所	いの町越裏門 244-6

4-6 消防団受け持ち区域一覧

名称	管轄区域	部の数	班の数	
伊野方面隊	伊野分団	伊野地区（音竹越戸以東の地区を除く。）	1	2
	枝川分団	枝川地区	2	4
	南分団	八田、天王、池ノ内及び音竹越戸以東の地区	2	5
	川内分団	波川、鎌田及び大内地区	2	5
	神谷分団	加田、神谷（中追地区を除く。）及び鹿敷地区	3	6
	三瀬分団	勝賀瀬、楠瀬柳瀬及び神谷（中追）地区	1	3
吾北方面隊	清水分団	清水上分、清水下分（除く大野）	1	3
	上八川分団	上八川上分、上八川下分、清水下分大野、小川東津賀才成川	1	4
	小川分団	小川東津賀才（除く成川）、小川西津賀才、小川縦ノ木山、小川柳野、小川新別	1	2
	下八川分団	下八川、下八川十田	1	2
本川方面隊	本川第一分団	長沢、大森、戸中	1	3
	本川第二分団	高藪、脇ノ山、足谷、葛原、桑瀬、中野川	1	2
	本川第三分団	越裏門、寺川	1	3

4-7 消防団招集区分

①伊野方面隊招集区分

※災害規模により第1次出動グループを招集するに至らない場合は、分団単位（地元分団）で招集する。
 ※高速道路での車輛火災・その他火災については、枝川分団タンク車が消防署と同時出場する。招集の際のサイレンは、火災ではなく招集サイレンを吹鳴し、広報にて高速道路災害である旨を知らせること。

区分 災害発生場所	第1次出場	第2次出場	第3次出場
伊野(東加田水位観測所まで)	伊野分団、枝川分団、川内分団、神谷分団加田部	南分団、神谷分団保木部・鹿敷部	三瀬分団
枝川	伊野分団、枝川分団、川内分団波川部、神谷分団加田部	南分団、川内分団大内部、神谷分団保木部	神谷分団鹿敷部、三瀬分団
波川・大内	伊野分団、枝川分団、南分団、川内分団、神谷分団加田部	神谷分団保木部・鹿敷部	三瀬分団
池ノ内 天王・八田	伊野分団、南分団、川内分団大内部	枝川分団、川内分団波川部、神谷分団加田部・保木部	神谷分団鹿敷部、三瀬分団
神谷・三瀬	伊野分団、川内分団波川部、神谷分団、三瀬分団	枝川分団、川内分団大内部	南分団
三瀬 (火災)	+(日高村) 東部・西部分団相互応援(第1次で招集)		

②吾北方面隊招集区分

※第1次出場、第2次出場ともに全地区にサイレン吹鳴。
 ※災害規模により第1次出場グループを招集するに至らない場合は、各地区にサイレン吹鳴及び分団単位（地元分団）で招集する。

災害区分	発生場所	第1次出場	第2次出場
建物火災・林野火災	全地区	全分団	
車両・その他火災・ 水難事故・その他	上八川	上八川分団・清水分団	全分団
	清水	清水分団・上八川分団	
	小川	小川分団・下八川分団	
	下八川	下八川分団・小川分団	

③本川方面隊招集区分

※第1次出場、第2次出場ともに全地区にサイレン吹鳴。
 ※第2次出場の吾北方面隊を招集する場合には、本川地区には吹鳴せず、吾北全地区にサイレン吹鳴。
 ※災害規模により第1次出場グループを招集するに至らない場合は、全地区にサイレン吹鳴及び分団単位（地元分団）で招集する。

災害区分	第1次出場	第2次出場
建物火災・林野火災	全分団	清水分団 上八川分団 (吾北方面隊)
車両・その他火災・ 水難事故・その他	地元分団	全分団
寒風山トンネル 車両火災	第二分団 (脇ノ山)	第一分団 (長沢)

第5章 避難計画

5-1 いの町指定避難所一覧

NO	地区名	施設名	使用建物	所在地	階数	床面積	面積等詳細
1	伊野	谷老人里の家	同じ	いの町 2960-1	1	116.00	
2	伊野	いの町商工会	同じ	いの町 3165-1	2	480.00	1階 133 m ² 、2階 347 m ²
3	伊野	いの町立図書館	同じ	いの町元町 41	3	1,618.77	
4	伊野	伊野体育館	同じ	いの町 3596	2	1,066.00	
5	伊野	伊野公民館	同じ	いの町 3597	4	2,073.00	
6	伊野	伊野小学校	校舎・体育館	いの町柳町 12	2	5,588.51	校舎 3,632 m ² 、体育館 1,956.51 m ²
7	伊野	新町集会所	同じ	いの町 1713-5	1	98.37	
8	伊野	加茂老人憩の家	同じ	いの町加茂町 56	1	95.58	
9	伊野	駅前町集会所	1階	いの町 1648	1	321.30	
10	伊野	伊野中学校	校舎・体育館	いの町 1152	3	6,991.00	校舎 5,636 m ² 、1階武道場 335 m ² 、2階体育館 1,020 m ²
11	伊野	駅南老人里の家	同じ	いの町 1407	1	69.00	
12	伊野	すこやかセンター伊野	会議室等	いの町 1400	2	8,739.23	
13	伊野	天神集会所	同じ	いの町 4126-2	1	59.62	
14	伊野	20-3 区集会所（ウェルネス伊野）	同じ	いの町 6032-2	1	50.00	
15	伊野	音竹老人憩の家	同じ	いの町 5217	1	127.84	
16	伊野	北山・駅東集会所	1階	いの町駅東町 57	1	144.08	
17	伊野	是友集会所	同じ	いの町 6479-1	1	197.17	
18	伊野	禎老人里の家	同じ	いの町禎 582-4	1	65.00	
19	伊野	伊野商業高等学校	体育館	いの町 332-1	3	5,246.05	
20	伊野	是友防災備蓄倉庫	2階防災研修室	いの町 158-2 他	2	143.08	
21	枝川	枝川コミュニティセンター	集会室・和室等	いの町枝川 2462	2	1,761.01	
22	枝川	枝川小学校	校舎・体育館	いの町枝川 2964-1	2	4,531.00	校舎 3,793 m ² 、体育館 738 m ²
23	枝川	枝川南高齢者生きがいセンター	同じ	いの町 23-1	1	176.69	
24	枝川	枝川北高齢者生きがいセンター	同じ	いの町枝川 2895-6	1	131.22	
25	枝川	東浦老人憩の家	同じ	いの町枝川 1945-1	1	106.90	
26	枝川	八代地区多目的構造改善センター	同じ	いの町枝川 3254	2	378.00	
27	枝川	北浦公民館	同じ	いの町枝川 664	1	108.00	
28	枝川	中山公民館	同じ	いの町枝川 233-21	1	115.52	
29	池ノ内	池ノ内コミュニティセンター	同じ	いの町池ノ内 1027-3	1	192.00	
30	池ノ内	肩抜公民館	同じ	いの町池ノ内 326-3	1	54.65	
31	八田	伊野南小学校	校舎・体育館	いの町八田 2321	2	6,613.00	校舎 5,390 m ² 、体育館 1,222 m ²
32	八田	伊野南中学校	校舎・体育館	いの町八田 2300	3	5204.00	校舎 3,881 m ² 、1階武道場 350 m ² 、2階体育館 973 m ²
33	八田	八田コミュニティセンター	同じ	いの町八田 360	1	312.28	
34	八田	奈呂集会所	同じ	いの町八田奈呂	1	50.00	

NO	地区名	施設名	使用建物	所在地	階数	床面積	面積等詳細
35	天王	高知県立青少年体育館	体育館	いの町八田 1767	2	5,229.54	
36	天王	高知県立高知青少年の家	集会室等	いの町天王北 1-14	2	1,230.39	
37	天王	天王コミュニティセンター	同じ	いの町天王南 5-2-9	1	446.40	
38	川内	亀の井ホテル高知	同じ	いの町波川 1569	9	7,662.00	
39	川内	高知県立農業大学校	体育館	いの町波川 234	2	777.13	
40	川内	波川公民館	同じ	いの町波川 606-2	1	254.00	
41	川内	川内小学校	校舎・体育館	いの町鎌田 216	2	2,510.00	校舎 1,834 m ² 、体育館 676 m ²
42	川内	大内農村婦人の家	同じ	いの町大内 637-1	2	266.89	
43	川内	南の谷コミュニティセンター	同じ	いの町大内 2437-1	1	122.00	
44	川内	高知県消防学校	体育館	いの町大内 2030	1	630.76	
45	神谷	加田老人憩の家	同じ	いの町加田 300	1	92.88	
46	神谷	毛田老人里の家	同じ	いの町神谷 2012	1	50.00	
47	神谷	保木集会所	同じ	いの町神谷 739	1	129.37	
48	神谷	神谷小・中学校	校舎・体育館	いの町神谷 694	2	1,998.00	校舎 1,502 m ² 、体育館 496 m ²
49	神谷	道の駅 土佐和紙工芸村	同じ	いの町鹿敷 1226	2	785.00	
50	神谷	小野公民館	同じ	いの町小野 1087-1	1	47.00	
51	神谷	土佐七色の里	同じ	いの町成山 911-1	1	195.37	
52	中追	中追西共同館	同じ	いの町中追 2926	1	93.63	
53	中追	中追東農業共同館	同じ	いの町中追 442	2	59.70	
54	三瀬	とさ自由学校体育館	体育館	いの町勝賀瀬 4387	1	290.00	
55	三瀬	三瀬中学校	校舎・体育館	いの町楠瀬 54	2	1,431.00	校舎 1,011 m ² 、体育館 420 m ²
56	三瀬	楠瀬集会所	同じ	いの町楠瀬 1157	1	47.20	
57	三瀬	水辺の駅 あいの里	和室	いの町柳瀬本村 551	1	316.80	
58	三瀬	石見老人里の家	同じ	いの町柳瀬石見 1209	1	50.75	
59	三瀬	柳瀬小学校	校舎	いの町柳瀬本村 539	2	500.00	
60	三瀬	出来地小学校	校舎	いの町柳瀬上分 357	2	431.00	
61	三瀬	出来地集会所	同じ	いの町柳瀬上分 397-1	1	33.12	
62	清水	清水公民館	同じ	いの町清水下分 1000	1	399.18	
63	清水	清水第一小学校	校舎	いの町清水上分 2327-3	1	1,145.00	
64	清水	清水第二小学校	校舎	いの町清水上分 2106	1	413.00	
65	上八川	吾北体育館	体育館	いの町上八川甲 3105	1	1,592.00	
66	上八川	吾北中央公民館	1F 和室・ホール	いの町上八川甲 2010	2	1,457.00	
67	上八川	高知追手前高校吾北分校体育館	体育館	いの町上八川甲 2075-1	2	1,168.50	
68	上八川	三水防災コミュニティ	同じ	いの町上八川甲 7274-1	1	152.37	

NO	地区名	施設名	使用建物	所在地	階数	床面積	面積等詳細
69	上八川	旧中央小学校	校舎	いの町上八川丙 115	1	425.00	
70	上八川	上東小学校	講堂	いの町上八川丙 4904	1	179.00	
71	小川	清雲寺	本堂、庫裏	いの町小川東津賀才 191	1	91.00	本堂 53 m ² 、庫裏 1 階 38 m ² ※2 階は住居
72	小川	吾北小学校体育館	体育館	いの町小川西津賀才 553	1	956.00	
73	小川	小川公民館	同じ	いの町小川新別 946-1	2	249.74	
74	小川	柳野公民館	同じ	いの町小川柳野 850-1	2	243.00	
75	小川	東谷公民館	同じ	いの町小川縦ノ木山 22-2	1	269.00	
76	小川	妙見集会所	同じ	いの町小川縦ノ木山 4732-6	1	60.00	
77	下八川	下八川小学校体育館	体育館	いの町下八川丁 3800	1	981.00	
78	下八川	下八川公民館	同じ	いの町下八川乙 408-2	2	153.96	
79	下八川	十田集会所	同じ	いの町下八川十田 1599	1	57.96	
80	寺川	寺川老人憩の家	同じ	いの町寺川 36	1	172.47	
81	越裏門	越裏門小学校	校舎・体育館	いの町越裏門 340-8	2	1,284.00	校舎 814 m ² 、体育館 470 m ²
82	越裏門	越裏門公民館	同じ	いの町越裏門 246-6	2	352.65	
83	長沢	本川中学校	校舎・体育館	いの町長沢 17-2	1	2,299.00	校舎 1,558 m ² 、体育館 741 m ²
84	長沢	本川プラチナ交流センター	会議室等	いの町長沢 123-8	2	2,093.00	地下 1 階、地上 2 階
85	長沢	本川基幹集落センター	同じ	いの町長沢 34-6	2	221.21	地下 1 階、地上 2 階
86	大森	大森集会所	同じ	いの町大森 170-2	1	116.00	
87	戸中	戸中集会所	同じ	いの町戸中 100-7	1	35.00	
88	戸中	グリーンワーカー研修館	同じ	いの町戸中 74-14	2	199.53	1 階 116.74 m ² 、2 階 82.79 m ²
89	桑瀬	出合研修館	同じ	いの町桑瀬 225-4	1	81.00	
90	中野川	中野川集会所	同じ	いの町中野川 228-2	1	56.00	
91	葛原	葛原集会所	同じ	いの町葛原 10-1	1	54.00	
92	足谷	足谷集会所	同じ	いの町足谷 37	1	27.00	
93	脇ノ山	本川小学校	校舎・体育館	いの町脇ノ山 228-7	2	1,384.00	校舎 873 m ² 、体育館 511 m ²
94	脇ノ山	脇ノ山公民館	同じ	いの町脇ノ山 264-2	2	406	
95	高菰	高菰一区集会所	同じ	いの町高菰 7-2	1	50.90	
96	高菰	高菰二区集会所	同じ	いの町高菰 224-3	1	56.31	

【参考】主な学校施設面積一覧

NO	地区名	施設名	建物用途	所在地	階数	耐震性	床面積(m ²)
1	伊野	伊野小学校	教室棟	いの町柳町 12	2	有	3,632
2			屋体		3	有	1,956
3		伊野中学校	南教室棟①	いの町 1152	3	有	1,841
4			南教室棟②		3	有	429
5			北教室棟①		3	有	1,173
6			北教室棟②		2	有	192
7			北教室棟③		3	有	273
8			中教室棟①		2	有	971
9			中教室棟②		2	有	514
10			中教室棟③		2	有	160
11			中教室棟④		2	有	83
12			屋体		2	有	1,355
13	枝川	枝川小学校	北東棟	いの町枝川 2964-1	1	有	691
14			東の中棟		2	有	788
15			南東棟		2	有	868
16			南西棟		2	有	650
17			北西棟		2	有	796
18			屋体		2	有	738
19	伊野南	伊野南小学校	北舎	いの町八田 2321	3	有	1,549
20			中舎		2	有	1,686
21			北西舎		2	有	1,243
22			北東舎		2	有	912
23			屋体		1	有	1,222

N0	地区名	施設名	建物用途	所在地	階数	耐震性	床面積(m ²)
24	伊野南	伊野南中学校	管理教室棟①	いの町八田 2300	2	有	909
25			管理教室棟②		1	有	82
26			管理教室棟③		2	有	250
27			教室棟(北東)		3	有	1,068
28			教室棟(北中)		3	有	150
29			地域・学校連携		1	有	200
30			教室棟(北西)		3	有	763
31			屋体		2	有	973
32			武道場		1	有	350
33			昇降所		2	有	459
34			川内		川内小学校	南舎	いの町鎌田 216
35	北東舎	2		有		464	
36	屋体	2		有		676	
37	神谷	神谷小・中学校	特別教室等	いの町神谷 694	2	有	325
38			西管理教室棟		2	有	1,177
39			屋体		1	有	496
40		旧神谷中学校	教室棟(旧)	いの町加田 2479	3	無	891
41			教室棟(増設)		3	有	188
42	三瀬	勝賀瀬小学校	校舎	いの町勝賀瀬 905	2	有	600
43			屋体		1	有	290
44		柳瀬小学校	校舎	いの町柳瀬本村 539	2	有	500
45		三瀬中学校	管理教室棟	いの町楠瀬 54	2	有	1,011
46			屋体		1	無	420
47		出来地小学校	特別教室棟	いの町柳瀬上分 357	2	無	160
48			教室棟		2	有	271
49		清水	清水第一小学校	屋体	いの町清水上分 2340	2	無
50	教室棟			いの町清水上分 2327-3	2	有	1,307
51	清水第二小学校		教室棟	いの町清水上分 2106	2	無	413

N0	地区名	施設名	建物用途	所在地	階数	耐震性	床面積(m ²)	
52	上八川	上八川小学校	教室棟	いの町上八川甲 3069	2	有	994	
53			音楽室		1	有	133	
54			特別教室棟		1	有	147	
55		上東小学校		教室棟(新)	いの町上八川丙 4904	1	無	340
56				教室棟(旧)		1	無	134
57				特別教室棟		2	無	194
58				講堂		1	無	179
59		下八川	下八川小学校	校舎	いの町下八川丁 3800	2	無	1,179
60	屋体			2		無	589	
61	小川	吾北小学校	校舎	小川西津賀才 553	2	有	1,776	
62			屋体		1	有	956	
63	越裏門	越裏門小学校	校舎	越裏門 340-8	2	無	814	
64			屋体		1	有	470	
65	長沢	長沢小学校	教室棟	いの町長沢 4-2	3	有	1,210	
66		本川中学校	教室棟	いの町長沢 22-1	3	有	500	
67			教室棟		3	有	1,058	
68			屋体	いの町長沢 21-2	1	有	741	
69	脇ノ山	本川小学校	校舎	いの町脇ノ山 228-7	2	無	873	
70			屋体		1	有	511	

5-2 いの町福祉避難所一覧

NO	指定・協定	施設名	所在地	施設種別	収容人数 (人)	備考
1	指定	特別養護老人ホーム偕楽荘	いの町 1400	高齢者施設	15	
2	指定	仁淀清流苑	いの町 1482-2	介護老人保健施設	15	
3	協定	特別養護老人ホーム吾北荘	いの町下八川丁 1676	高齢者施設	10	
4	指定	本川保健福祉センター	いの町長沢 254-10	保健センター	13	
5	協定	ら・ら・らホーム	いの町 3179-2	障害者支援施設	3	
6	協定	吾北デイサービスセンター「すこやか」	いの町小川東津賀才 53-1	高齢者施設	5	
7	協定	日高特別支援学校	高岡郡日高村下分 60	特別支援学校	22	広域協定
8	協定	ウェルネス伊野（南棟）	いの町 6032-3	複合福祉施設	10	
9	協定	ケアハウスいの	いの町波川 560-2	高齢者施設	10	
10	協定	デイサービスセンター 壽幸園	いの町天王南 5-2-14	高齢者施設	4	
11	協定	小規模多機能型居宅介護事業所 壽幸園	いの町天王南 6-1-1	小規模多機能型施設	7	
12	協定	小規模多機能型居宅介護 青空	いの町 3611-5	小規模多機能型施設	10	
13	協定	グループホーム 青空	いの町 3611-5	高齢者施設	3	
14	協定	グループホーム そよ風	いの町 2274-1	高齢者施設	8	
15	協定	小規模多機能型居宅介護事業所 えだがわ	いの町枝川 2450-57	小規模多機能型施設	3	
16	協定	デイサービス 駅前ゆとりあ	いの町新町 1 番地 MMP ビル 3 階	高齢者施設	3	
17	協定	小規模多機能型居宅介護事業所 新別の里	いの町小川新別 340 番地 1	小規模多機能型施設	5	

5-3 いの町指定緊急避難場所一覧

NO	地区	施設概要			災害種別				
		名称	所在地	用途	洪水	崖崩れ、土石流 及び地滑り	地震	大規模な火事	内水氾濫
					該当	該当	該当	該当	該当
1	伊野	紙の博物館	いの町幸町 110-1	駐車場	—	○	○	○	—
				3F 展示場、3F 通路	○	○	—	—	○
2		天理教伊野大教会	いの町 3645	宗教施設	○	○	—	—	○
3		伊野公民館	いの町 3597	公民館	○	○	○	—	○
4		伊野小学校	いの町柳町 12	運動場	—	—	○	○	—
5		内野公園	いの町内野北町 103	公園	—	○	○	—	—
6		いの町役場立体駐車場	いの町 1700	駐車場	○	○	—	—	○
7		日本製紙パピリア高知工場 西地社宅	いの町西町 79	通路、階段踊場	○	—	—	—	○
8		日本製紙パピリア高知工場 大土佐寮	いの町 2287-1	階段踊場、洗濯室、屋上	○	—	—	—	○
9		仁淀ハイツ	いの町西町 71 他	3F から 6F の通路及び階段 踊場、屋上通路	○	—	—	—	○
10		琴平公園	いの町 2256-1	公園	○	—	—	—	○
11		J A 高知県伊野支所 4F ホール	いの町駅前町 221	ホール	○	○	—	—	○
12		高知県伊野合同庁舎	いの町 1381	屋上	○	—	—	—	○
13		伊野中学校	いの町 1152	校舎、体育館、運動場	○	○	○	○	○
14		すこやかセンター伊野	いの町 1400	多目的広場、駐車場	—	○	○	○	—
15		仁淀川漁協 3 階会議室	いの町 4055-5	会議室	—	○	—	—	○
16		伊野商業高等学校	いの町 332-1	運動場	—	○	○	○	—
17		是友防災備蓄倉庫	いの町 158-2 他	防災研修室、屋上、広場	○	○	○	○	○
18		いの町立介護老人保健施設 仁淀清流苑	いの町 1482-2	屋上	○	—	—	—	○
19		デイサービス駅前ゆとりあ、グループホームゆとりの里	いの町新町 1 MMP ビル	3 階北側部屋及びロビー、 屋上	○	—	—	—	○

NO	地区	施設概要			災害種別				
		名称	所在地	用途	洪水	崖崩れ、土石流 及び地滑り	地震	大規模な火事	内水氾濫
					該当	該当	該当	該当	該当
20	枝川	枝川小学校	いの町枝川 2964-1	運動場、体育館	○	○	○	○	○
21		高知西バイパス	いの町枝川 5439 他	管理道	○	○	○	○	○
22		サンシャインラヴィーナ駐車場	いの町枝川 1133	駐車場	○	○	—	—	○
23		八代公園	いの町枝川 5858-ロ	公園	○	—	○	—	○
24		高知ニュードライバー学院	いの町枝川 282	ホール	○	○	—	—	○
25	伊野南	若宮様	いの町八田	神社地	○	—	—	—	○
26		伊野南小学校	いの町八田 2321	運動場	—	—	○	○	—
27		伊野南中学校	いの町八田 2300	運動場	—	—	○	○	—
			いの町八田 2300	ピロティ	○	—	—	—	○
28		天王コミュニティセンター	いの町天王南 5-2-9	駐車場、センター	○	○	○	—	○
29		サンプラザ新鮮館天王	いの町天王南 4-1-2	駐車場	○	○	○	○	○
30		いの町総合運動場	いの町八田 1711	野球場、グラウンド	—	○	○	○	○
31	いの町総合運動場テニス場	いの町天王南 6-9	テニス場	○	○	○	○	○	
32	川内	亀の井ホテル高知	いの町波川 1569	宿泊施設	○	○	—	—	○
33		高知県立農業大学校	いの町波川 234	体育館	○	○	○	—	○
				駐車場	○	—	—	—	○
			いの町波川 232	グラウンド	—	—	○	—	—
34	ケアハウスいの	いの町波川 560-2	屋上	○	—	—	—	○	
35	川内小学校	いの町鎌田 216	運動場	—	○	○	○	—	
36	小八十広場	いの町大内	空地	○	—	—	—	○	
37	大内農村婦人の家	いの町大内 637-1	屋上	○	○	○	—	○	
38	南の谷集落センター	いの町大内 2437	屋上	○	○	—	—	○	
39	神谷	星神社	いの町加田 2896-1	神社地	○	—	—	—	○
40		観音様	いの町加田 429	神社地	○	—	—	—	○
41		旧神谷中学校	いの町加田 2479	運動場	対象外	—	○	—	対象外
42		神谷小・中学校	いの町神谷 694	運動場	対象外	—	○	○	対象外
43		丸英製紙第2工場	いの町鹿敷 401-1	工場	対象外	○	—	—	対象外

NO	地区	施設概要			災害種別				
		名称	所在地	用途	洪水	崖崩れ、土石流 及び地滑り	地震	大規模な火事	内水氾濫
					該当	該当	該当	該当	該当
44	神谷	道の駅土佐和紙工芸村	いの町鹿敷 1226	駐車場	対象外	—	○	○	対象外
45	三瀬	とさ自由学校	いの町勝賀瀬 4387	運動場	対象外	—	○	○	対象外
46		住吉神社	いの町勝賀瀬	神社地	対象外	○	—	—	対象外
47		水辺の駅 あいの里	いの町柳瀬本村 551	駐車場	対象外	○	○	○	対象外
48	清水	清水第一小学校	いの町清水上分 2327-3	運動場	対象外	○	○	○	対象外
49		清水公民館	いの町清水下分 1000	公民館、駐車場	対象外	—	○	○	対象外
50	小川	吾北小学校	いの町小川西津賀才 553	運動場	対象外	—	○	○	対象外
51	上八川	吾北中学校	いの町上八川甲 3047	運動場	対象外	—	○	○	対象外
52	下八川	吾北運動場	いの町下八川丁 3800	運動場	対象外	—	○	○	対象外
53	越裏門	越裏門小学校	いの町越裏門 340-8	運動場	対象外	—	○	○	対象外
54	長沢	本川中学校	いの町長沢 22-1	運動場	対象外	—	○	○	対象外
55	脇ノ山	本川小学校	いの町脇ノ山 228-7	運動場	対象外	—	○	○	対象外
56		脇ノ山公民館	いの町脇ノ山 264-2	公民館、駐車場	対象外	○	○	○	対象外

5-4 いの町避難路一覧

【伊野地区】

NO	地区名	避難所	避難場所	施設名	所在地	避難路線名
1	伊野	○		谷老人里の家	いの町 2960-1	国道 194 号、谷山手線、谷柿奈呂線、谷小路線、谷横小路線、羽根線、羽根東線
2	伊野	○		いの町商工会	いの町 3165-1	本町線、西地区画街路 4 号線、西地南線、公園町 4 号線、幸町線
3	伊野	○	○	紙の博物館	いの町幸町 110-1	国道 33 号、幸町線、幸町 2 号線、幸町 3 号線、幸町 4 号線、神母線、池向本線、区画街路 5 号線
4	伊野	○		いの町立図書館	いの町元町 41	本町線、田中線、元町線、旭町線、西地区画街路 1 号線、旭町区画街路 2 号線
5	伊野		○	天理教伊野大教会	いの町 3645	本町線、神母線、神母小路線、幸町線、西地区画街路 2 号線、幸町 1 号線、幸町 2 号線、幸町 3 号線
6	伊野	○		伊野体育館	いの町 3596	元町線、田中線、菊楽学校線、菊楽支 1 号線、井原線、早稲田川線、本町線、立田線
7	伊野	○	○	伊野公民館	いの町 3597	元町線、田中線、菊楽学校線、菊楽支 1 号線、井原線、早稲田川線、本町線、立田線
8	伊野	○	○	伊野小学校	いの町柳町 12	山手線、元町線、旭町区画街路 1 号線、小路口線、旭町区画街路 27 号線、菊楽学校線、柳田区画街路 1 号線
9	伊野		○	内野公園	いの町内野北町 103	県道 33 号、立岩線、立岩支線、内野線、内野区画街路 1 号線、内野区画街路 2 号線、内野区画街路 3 号線、内野区画街路 4 号線、内野区画街路 5 号線、内野区画街路 8 号線、日ノ本線
10	伊野		○	いの町役場立体駐車場	いの町 1700	駅前町 1 号線、新町線、本町線、区画街路 2 号線
11	伊野		○	日本製紙パピリア高知工場 西地社宅	いの町西町 79	山手線、西地西線、西地南線、西地加茂線、西地区画街路 4 号線、西地区画街路 5 号線、西町区画街路 4 号線
12	伊野		○	日本製紙パピリア高知工場 大土佐寮	いの町 2287-1	県道 33 号、菊楽線、元町線、カゲンキョウ線、カゲンキョウ 1 号線、カゲンキョウ 2 号線
13	伊野		○	仁淀ハイツ	いの町西町 71 他	山手線、西地西線、西地南線、西地加茂線、西地区画街路 2 号線、西地区画街路 3 号線、西地区画街路 4 号線、西地区画街路 5 号線、西町区画街路 4 号線
14	伊野		○	琴平公園	いの町 2256-1	駅前町 1 号線、新町線、本町線、区画街路 2 号線
15	伊野	○		新町集会所	いの町 1713-5	駅前町 1 号線、新町線、本町線、区画街路 2 号線
16	伊野	○		加茂老人憩の家	いの町加茂町 56	山手線、加茂区画街路 1 号線、加茂区画街路 2 号線、加茂区画街路 3 号線、西地加茂線、正雲寺線
17	伊野		○	J A 高知県伊野支所	いの町駅前町 221	国道 33 号、県道 280 号、本町線、区画街路 1 号線
18	伊野	○		駅前町集会所	いの町 1648	国道 33 号、北山線、駅前町 2 号線、駅前町 8 号線

NO	地区名	避難所	避難場所	施設名	所在地	避難路線名
19	伊野	○	○	伊野中学校	いの町 1152	諸枝線、駅南町 1 号線、諸枝是友線、天神溝田線
20	伊野	○		駅南老人里の家	いの町 1407	諸枝是友線、富永 1 号線、富永 2 号線、駅南町 1 号線、駅南町 2 号線、駅南町 3 号線、駅南町 7 号線
21	伊野	○	○	すこやかセンター伊野	いの町 1400	コノ坪線、諸枝是友線、アゲ田線、一ノ坪線、ヒヅメ線、ヒヅメ 1 号線、ヒヅメ 2 号線、駅南町 1 号線、駅南町 2 号線
22	伊野		○	高知県伊野合同庁舎	いの町 1381	中沢塔ノ向線、コノ坪線、アゲ田線、一ノ坪線、井戸線、井戸支線、沖田 1 号線、沖田 2 号線、沖田 3 号線、沖田 4 号線、沖田 5 号線、沖田 6 号線、沖田 7 号線、沖田 8 号線
23	伊野		○	仁淀川漁協 3 階会議室	いの町 4055-5	徳永線、次郎丸徳永線、今在家線、松尾線、松尾 2 号線、伊野天神通線、天王橋線、出来地線、冷水線
24	伊野	○		天神集会所	いの町 4126-2	徳永線、次郎丸徳永線、今在家線、松尾線、松尾 2 号線、伊野天神通線、天王橋線、出来地線、冷水線
25	伊野	○		20-3 区集会所（ウェルネス伊野）	いの町 6032-2	天神池ノ内線、諸枝線、天神溝田線、奥名西線、天神南線、天神南 1 号線、天神南 2 号線、天神南 3 号線
26	伊野	○		音竹老人憩の家	いの町 5217	天神池ノ内線、海雲寺線、土居谷線、音竹線、中野線
27	伊野	○		北山・駅東集会所	いの町駅東 57	国道 33 号、駅東町 1 号線、2 号線、3 号線、4 号線、5 号線、7 号線、8 号線、9 号線、北山線
28	伊野	○		是友集会所	いの町 6479-1	諸枝是友線、神母崎線、タツノ木 1 号線、タツノ木 2 号線、タツノ木 3 号線、タツノ木 4 号線、大谷線、南谷 3 号線、南谷 4 号線、神母崎 1 号線、神母崎 2 号線、神母崎 3 号線、神母崎 4 号線、神母崎 4 号支線、神母崎 5 号線、神母崎南線
29	伊野	○		榎老人里の家	いの町榎 582-4	県道 33 号、西の川線、榎線、土居の谷線
30	伊野	○	○	伊野商業高等学校	いの町 332-1	国道 33 号、五反田本線、北内線、藤ヶ瀬線、泉ノ本線、五反田線、五反田支線、五反田 2 号線
31	伊野	○	○	是友防災備蓄倉庫	いの町 158-2 他	諸枝是友線、榎岡線
32	枝川	○		枝川コミュニティセンター	いの町枝川 2462	国道 33 号、森山線、八代線、八代支線、ウネ沢線、棕森線、立目線、カゴ谷線、大和田線、大和田支線
33	枝川	○	○	枝川小学校	いの町枝川 2964-1	国道 33 号、八代線、棕森線、森山線、八代支線、大和田線、大和田支線
34	枝川		○	高知ニュードライバー学院	いの町枝川 282	国道 33 号、ケナシ 1 号線、ケナシ 2 号線、北浦線、五反田線

NO	地区名	避難所	避難場所	施設名	所在地	避難路線名
35	枝川		○	高知西バイパス	いの町枝川 5439 他	澄沢線、滝通り線、諸枝是友線、神ノ谷線、西浦団地 1 号線、西浦団地 2 号線、西浦団地 3 号線、西浦団地 4 号線、西浦団地 5 号線、西浦団地 6 号線、西浦団地 7 号線、西浦団地 8 号線、西浦団地 10 号線、西浦団地 11 号線
36	枝川		○	サンシャインラヴィーナ 駐車場	いの町枝川 1133	国道 33 号、ウネ沢線、八代団地 3 号線、八代団地 4 号線、東キト浦 4 号線
37	枝川	○		枝川南高齢者生きがいセンター	いの町 23-1	国道 33 号、神母崎若荷谷線、キタ線、滝通り線
38	枝川	○		枝川北高齢者生きがいセンター	いの町枝川 2895-6	小田線、立目小田線、六反地線、六反地 6 号線、六反地 7 号線、立目小田 2 号線、立目線
39	枝川	○		東浦老人憩の家	いの町枝川 1945-1	県道朝倉伊野線、池ノ内線、奈呂谷線、東浦団地 1 号線、東浦団地 2 号線、東浦団地 3 号線
40	枝川	○		八代地区多目的構造改善センター	いの町枝川 3254	八代線、清水下線、実光 1 号線、実光 2 号線、実光 3 号線、西ノ袖 3 号線
41	枝川		○	八代公園	いの町枝川 5858-ロ	国道 33 号、八代線、宗安寺線、清水下線、実光 2 号線、実光 4 号線、中ノ坪線
42	枝川	○		北浦公民館	いの町枝川 664	池ノ谷線、八代団地 7 号線、正本団地線、五反田線、五反田 1 号線、五反田 3 号線、イボ 1 号線、イボ 2 号線、イボ 3 号線
43	枝川	○		中山公民館	いの町枝川 233-21	池ノ谷線、五反田 1 号線、五反田 3 号線、ケナシ 4 号線
44	池ノ内	○		池ノ内コミュニティセンター	いの町池ノ内 1027-3	天神池ノ内線、関ノ浦線、力石線、山中線、伊野南農免農道
45	池ノ内	○		肩抜公民館	いの町池ノ内 326-3	池ノ内線、肩抜線、肩抜支線
46	八田		○	若宮八幡宮	いの町八田	県道 38 号、八田本線、馬場本道線、大納線、鎌木本道線、鎌木東線、中筋線、宮の西本道、宮の西分道、紺屋道、馬場分道、馬場ノ東線
47	八田	○	○	伊野南小学校	いの町八田 2321	県道 38 号、八田池ノ内線、梅ノ木線、大平田線、正木線、八田池ノ内本線、小谷線、萩ノ尾線、農道甫木山線
48	八田	○	○	伊野南中学校	いの町八田 2300	県道 38 号、八田池ノ内線、梅ノ木線、大平田線、正木線、八田池ノ内本線、小谷線、萩ノ尾線、農道甫木山線
49	八田	○		八田コミュニティセンター	いの町八田 360	馬場ノ東線、中筋線、中筋分線、達道線、中筋 2 号線、中筋 3 号線、岸分線、鎌木東線
50	八田	○		奈呂集会所	いの町八田奈呂	奈呂線、奈呂分線、太田尾線、北山手線
51	天王	○		高知県立青少年体育館	いの町八田 1767	県道 38 号、天王北 1 号線、天王北 1-1 号線、天王北 1-2 号線、天王北 1-6 号線、八田池ノ内本線

NO	地区名	避難所	避難場所	施設名	所在地	避難路線名
52	八田		○	いの町総合運動場	いの町八田 1711	県道 38 号、天王北 1 号線、天王北 1-1 号線、天王北 1-2 号線、天王北 1-6 号線、八田池ノ内本線
53	天王	○		高知県立高知青少年の家	いの町天王北 1-14	県道 38 号、天王北 1 号線、天王北 1-1 号線、天王北 1-2 号線、天王北 1-6 号線、八田池ノ内本線
54	天王	○	○	天王コミュニティセンター	いの町天王南 5-2-9	県道 38 号、天王メインモール、天王幹線、天王南 5-1 号線、天王南 5-2 号線、天王南 5-7 号線
55	天王		○	サンプラザ新鮮館天王	いの町天王南 4-1-2	県道 38 号、天王メインモール、天王幹線、天王南 4-1 号線
56	天王		○	いの町総合運動場テニスコート	いの町天王南 6-9	県道 38 号
57	川内	○	○	亀の井ホテル高知	いの町波川 1569	フルオチ線、尾山線、竹ノ下線、竹ノ下支線、田デ原 1 号線、田デ原 2 号線、田デ原 3 号線、田デ原 1 号支線、田デ原 4 号線
58	川内	○	○	高知県立農業大学校	いの町波川 234	西山線、西山奥ノ谷線、奥ノ谷線、奥ノ谷支線、月田線、月田 2 号線、六月バタ線、コクワ橋線、コクワ橋支線、マカリタ線、南松崎線、波川南 1 号線、波川南 2 号線
59	川内	○		波川公民館	いの町波川 606-2	国道 33 号、県道土佐伊野線、ミゾタ線、ミゾタ支 1 線、ミゾタ支 2 線、灘線、近見線、尾山茶ヶ鼻線、ミゾタ支 4 号線
60	川内		○	ケアハウスいの	いの町波川 560-2	国道 33 号、灘線、近見線、北松崎線
61	川内	○	○	川内小学校	いの町鎌田 216	県道土佐伊野線、鎌田線、鎌田幹線、鎌田北線、波川鎌田線、鎌田堤防線、中道 1 号線、長田線、エソエ線
62	川内		○	小八十広場	いの町大内	県道土佐伊野線、小八十線、寺屋敷線、宗重線、宗重支線、シキノクボ線
63	川内	○	○	大内農村婦人の家	いの町大内 637	県道土佐伊野線、中ノ谷線、ムクノ木線、川中線、井上線、シキノクボ線、宗重線
64	川内		○	南の谷集落センター	いの町大内 2437	南谷幹線、王子岡ノ鼻線、南の谷支 1 号線、南の谷支 2 号線、南の谷支 3 号線、南の谷支 4 号線、ナガハタ線
65	川内	○		南の谷コミュニティセンター	いの町大内 2437-1	南谷幹線、王子岡ノ鼻線、南の谷支 1 号線、南の谷支 2 号線、南の谷支 3 号線、南の谷支 4 号線、ナガハタ線
66	川内	○		高知県消防学校	いの町大内 2030	高野ヶ谷線、石橋線、小鎌田幹線、花ノ木線
67	神谷	○		加田老人憩の家	いの町加田 300	国道 194 号、加田線、中屋敷線、加田山手線、横枕線、加田奥谷線
68	神谷		○	星神社	いの町加田 2896-1	国道 194 号、加田山手線、横枕線

NO	地区名	避難所	避難場所	施設名	所在地	避難路線名
69	神谷		○	観音様	いの町加田 429	国道 194 号、加田山手線、横枕線
70	神谷		○	旧神谷中学校	いの町加田 2479	国道 194 号、神谷線、青木ノ元線、新田線、神谷小野線、貴船線
71	神谷	○		毛田老人里の家	いの町神谷 2012	毛田線、毛田小森線
72	神谷	○		保木集会所	いの町神谷 739	国道 194 号、神谷線、保木線、保木口線
73	神谷	○	○	神谷小・中学校	いの町神谷 694	国道 194 号、神谷線、保木線、保木口線、野久保線
74	神谷		○	丸英製紙第 2 工場	いの町鹿敷 401-1	国道 194 号、三島西の川線、中村谷線、鹿敷湯口線、湯口線
75	神谷	○	○	道の駅 土佐和紙工芸村	いの町鹿敷 1226	国道 194 号、西和田線、林道岩村線
76	神谷	○		小野公民館	いの町小野	神谷小野線、小野成山線、前田線、小野ヤマシガ線、小野中追線
77	神谷	○		土佐七色の里	いの町成山 911-1	小野成山線、本村線、横敷成山線
78	中追	○		中追西共同館	いの町中追 2926	中央線、中屋北谷線、橋床中屋線、中屋去山線、林道北谷線
79	中追	○		中追東農業共同館	いの町中追 442	東風向土居線、小野中追線
80	三瀬	○	○	とさ自由学校	いの町勝賀瀬 4387	県道 292 号、込谷大平線、弘瀬線、松ヶ瀬線
81	三瀬		○	住吉神社	いの町勝賀瀬	国道 194 号
82	三瀬	○		三瀬中学校	いの町楠瀬 54	国道 194 号
83	三瀬	○		楠瀬集会所	いの町楠瀬 1157	国道 194 号
84	三瀬	○		石見老人里の家	いの町柳瀬石見 1209	国道 194 号、石見線、新石見線、東石見線、東石見支線
85	三瀬	○		柳瀬小学校	いの町柳瀬本村 539	国道 194 号、西屋敷線
86	三瀬		○	あいの里駐車場	いの町柳瀬本村 551	国道 194 号、西屋敷線
87	三瀬	○		出来地小学校	いの町柳瀬上分 357	国道 194 号
88	三瀬	○		出来地集会所	いの町柳瀬上分 397-1	国道 194 号、出来地 1 号線

【吾北地区】

NO	地区名	避難所	避難場所	施設名	所在地	避難路線名
89	清水	○	○	清水公民館	いの町清水下分 1000	国道 194 号・町道ごみ谷線・町道大崩線・町道樽ノ下線・町道日比原線・町道日比原支線・町道ツバヤブ線・町道奈藪線・農道馬路線・林道馬路線・農道松ノ木馬路線・町道松ノ木線・農道松ノ木線・県道奥ノ谷日比原線・林道松ノ木線
90	清水	○	○	清水第一小学校	いの町清水上分 2327-3	国道 194 号・町道清水土居線・町道樫付線・農道五反屋敷線・林道程野～黒丸線・町道小松野線・農道白根線・農道敷楨線・林道安望線・町道清水団地 1 号線・町道清水団地 2 号線・町道伊守川線・町道奈藪線・町道ツバヤブ線
91	清水	○		清水第二小学校	いの町清水上分 2106	県道奥ノ谷日比原線・町道池ノ谷線・林道鈴山線・農道川窪梅ノ木谷線・農道川窪線・農道小屋ノ谷線・林道川窪～芥川線・林道川窪～島ノ峰線
92	上八川		○	吾北中学校	いの町上八川甲 3047	国道 194 号・国道 439 号・町道葛線・町道葛川線・農道枝川線・町道須別当線・林道須別当線・農道須別当線・町道清田線・町道木ノ瀬線・町道筋川線・農道柚ノ木野線・町道柚ノ木野～思地線・町道木折山線・農道代次線・林道木折山線・町道上八川、川内神線・林道大久保線・農道大久保線・農道野平線・農道本郷線・林道山口線・町道野地下線・町道野地線・町道本郷上線
93	上八川	○		吾北体育館	いの町上八川甲 3105	国道 194 号・国道 439 号・町道葛線・町道葛川線・農道枝川線・町道須別当線・林道須別当線・農道須別当線・町道清田線・町道木ノ瀬線・町道筋川線・農道柚ノ木野線・町道柚ノ木野～思地線・町道木折山線・農道代次線・林道木折山線・町道上八川、川内神線・林道大久保線・農道大久保線・農道野平線・農道本郷線・林道山口線・町道野地下線・町道野地線・町道本郷上線
94	上八川	○		吾北中央公民館	いの町上八川甲 2010	国道 194 号・国道 439 号・町道葛線・町道葛川線・農道枝川線・町道須別当線・林道須別当線・農道須別当線・町道清田線・町道木ノ瀬線・町道筋川線・農道柚ノ木野線・町道柚ノ木野～思地線・町道木折山線・農道代次線・林道木折山線・町道上八川、川内神線・林道大久保線・農道大久保線・農道野平線・農道本郷線・林道山口線・町道野地下線・町道野地線・町道本郷上線
95	上八川	○		追手前高校吾北分校体育館	いの町上八川甲 2071-1	国道 194 号・国道 439 号・町道葛線・町道葛川線・農道枝川線・町道須別当線・林道須別当線・農道須別当線・町道清田線・町道木ノ瀬線・町道筋川線・農道柚ノ木野線・町道柚ノ木野～思地線・町道木折山線・農道代次線・林道木折山線・町道上八川、川内神線・林道大久保線・農道大久保線・農道野平線・農道本郷線・林道山口線・町道野地下線・町道野地線・町道本郷上線
96	上八川	○		三水防災コミュニティ	いの町上八川甲 7274-1	町道西川線・町道大野線・農道大野ノ口線・農道大野線・町道西川下道線・農道狩山線・農道中平線・農道池ノ窪線・林道成川線・町道三水線・町道枝畝大森 2 号線
97	上八川	○		旧中央小学校	いの町上八川丙 115	国道 439 号・農道寺野奈呂線・町道寺野中央線・町道寺野中央線 1 号・農道寺野線・町道野久保線・町道寺野中央線 2 号・農道植木線・町道津賀谷中央線・町道内野線・町道津賀ノ谷線・農道津賀ノ谷本村線・農道竹ノ内線・農道津賀ノ谷西線・町道内野 2 号線

NO	地区名	避難所	避難場所	施設名	所在地	避難路線名
98	上八川	○		上東小学校	いの町上八川丙 4904	国道 439 号・農道下古江下線・農道下古江下支線・農道下古江線・町道古江柿藪 1 号線・町道古江柿藪 2 号線・農道上古江線・農道上古江支線・農道上西線・町道柿藪若宮 1 号線・町道柿藪若宮 2 号線・町道柿藪線・町道柿藪若宮 3 号線・農道カマトリ支線・町道若宮連行 1 号線・林道上野久保線・農道上野久保線・町道若宮連行 3 号線・町道若宮連行 4 号線・林道南川線・農道田町北線・農道日ノ本線・町道小申田 3 号線・町道小申田 1 号線・農道みのこし線・町道小申田 4 号線・町道郷ノ峰線・農道複線
99	小川	○		清雲寺	いの町小川東津賀才 191	国道 194 号・農道檜山線・農道致川線・農道南越線・農道手取線・農道手取支線・林道約束田線・町道高岩～みやのせ線・町道高岩～休場線・町道高岩トンネル線・町道広瀬線
100	小川	○	○	吾北小学校	いの町小川西津賀才 553	国道 439 号・町道西津賀才線・農道西津賀才線・農道西津賀才支線・町道瀬越線・町道西津賀才～小学校線・町道開運線・町道岩川内線・町道松尾 1 号線・県道 293 号西津賀才日比原線
101	小川	○		小川公民館	いの町小川新別 946-1	国道 439 号・県道 293 号西津賀才日比原線・町道新別小野線・町道新別下線・農道古土居線・町道新別小倉支線・町道坂本 1 号線・農道新別松ノ木線・町道坂本線・町道新別小倉線・農道西裏線・林道新別～仲井谷線・町道小倉線
102	小川	○		柳野公民館	いの町小川柳野 850-1	国道 439 号・農道川原田線・町道川原田柳野線・農道川原田上線・林道川原田線・町道賢定線・林道柳野カゲ線・町道柳野小学校線・農道向田線・農道川原田向線・農道柳野本村線・農道柳野線・町道アリノコエ線・町道柳野野竹線・町道柳野大峠線・農道大平線・農道大平支線・農道野竹線
103	小川	○		東谷公民館	いの町小川縦ノ木山 22-2	町道東谷線・農道小休場線・町道成川線・林道境谷線・林道東谷～大森線・林道堂ヶ内線・農道仏堂線・林道須山線・農道仏堂上線・農道西奥大野線・農道上奥大野線
104	小川	○		妙見集会所	いの町小川縦ノ木山 4732-6	町道縦ノ木山吉ヶ成線・林道中峯線・林道谷屋敷線・農道野口山線
105	下八川	○		下八川小学校体育館	いの町下八川丁 3800	国道 194 号・町道漣地～土居線・町道浅瀬線・町道古庵線・町道下八川土居線・町道十田線・林道南浦線・農道中川原線・農道大野内南浦線・町道大野内線・町道大野内支線・農道大藪線・町道土居～南浦線
106	下八川		○	吾北運動場	いの町下八川丁 3800	国道 194 号・町道漣地～土居線・町道浅瀬線・町道古庵線・町道下八川土居線・町道十田線・農道十田線・農道十田西下線・林道南浦線・農道中川原線・農道大野内南浦線・町道大野内線・町道大野内支線・農道大藪線・林道土居柳野線・町道土居～南浦線・町道広瀬線・町道打木線・町道新打木線・町道長走線・町道横野線・町道山王線
107	下八川	○		下八川公民館	いの町下八川乙 408-2	国道 194 号・町道広瀬線・町道打木線・町道新打木線・町道長走線・町道横野線・町道山王線
108	下八川	○		十田集会所	いの町下八川十田 1599	町道十田線・農道十田線・農道十田西下線・林道土居柳野線

【本川地区】

NO	地区名	避難所	避難場所	施設名	所在地	避難路線名
109	寺川	○		寺川老人憩の家	いの町寺川 36	県道 40 号・町道寺川土居線・町道寺川線・林道白猪谷線・林道寺川岩茸線・林道寺川線・林道寺川秋切線
110	越裏門	○	○	越裏門小学校	いの町越裏門 340-8	県道 40 号・町道越裏門地主線・町道越裏門小川線・町道越裏門線・町道手箱谷線・林道越裏門白猪谷線・町道竹ノ川 1 号線・町道竹ノ川 2 号線
111	越裏門	○		越裏門公民館	いの町越裏門 246-6	県道 40 号・町道越裏門地主線・町道越裏門小川線・町道越裏門線・町道手箱谷線・林道越裏門白猪谷線・町道竹ノ川 1 号線・町道竹ノ川 2 号線
112	長沢	○	○	本川中学校	いの町長沢 22-1	県道 40 号・国道 194 号・町道長沢中央線・町道長沢立橋線・町道長沢立橋線 (2) ・町道長沢筋川線・町道長沢線・町道クロタキ線・町道谷奥谷線・林道長沢立橋線・林道長沢川口線
113	長沢	○		本川プラチナ交流センター	いの町長沢 123-8	県道 40 号・国道 194 号・町道長沢中央線・町道長沢立橋線・町道長沢立橋線 (2) ・町道長沢筋川線・町道長沢線・町道クロタキ線・町道谷奥谷線・林道長沢立橋線・林道長沢川口線
114	長沢	○		本川基幹集落センター	いの町長沢 34-6	県道 40 号・国道 194 号・町道長沢中央線・町道長沢立橋線・町道長沢立橋線 (2) ・町道長沢筋川線・町道長沢線・町道クロタキ線・町道谷奥谷線・林道長沢立橋線・林道長沢川口線
115	大森	○		大森集会所	いの町大森 170-2	国道 194 号・林道大森横道線・町道大森根来線・町道大森線・町道宮谷線・林道小林線・林道越裏門大森線・町道大森東ノ藪線・町道大森奥南川線・農道大森線・農道子ズギアレ線
116	戸中	○		戸中集会所	いの町戸中 100-7	国道 194 号・町道ツヅラ黒滝線・町道戸中線・町道黒滝線・林道戸中線・林道長沢川口線
117	戸中	○		グリーンワーカー研修館	いの町戸中 74-14	国道 194 号・町道ツヅラ黒滝線・町道戸中線・町道黒滝線・林道戸中線・林道長沢川口線
118	桑瀬	○		出合研修館	いの町桑瀬 225-4	国道 194 号・町道桑瀬線・町道丸石線・町道一の谷線・町道一の谷寒風線・林道中野川長又線・林道寒風大座礼西線
119	中野川	○		中野川集会所	いの町中野川 228-2	国道 194 号・町道中野川線・林道中野川長又線・林道中野川線・農道中野川線
120	葛原	○		葛原集会所	いの町葛原 10-1	国道 194 号・県道 17 号・林道郷じ藪線・町道葛原線・町道葛原西線
121	足谷	○		足谷集会所	いの町足谷 37	県道 17 号・林道寒風大座礼西線・林道足谷線・林道足谷土居線・町道日の浦中線・町道脇ノ山横野線・町道登川線・町道脇ノ山線
122	脇ノ山	○	○	本川小学校	いの町脇ノ山 228-7	県道 17 号・町道日の浦中線・町道脇ノ山横野線・町道登川線・町道脇ノ山線・林道長沢川口線・町道大橋脇ノ山線・林道横野線・町道必増谷線・町道在所線・林道一の谷脇ノ山線・林道日の浦線・町道脇ノ山団地線・町道西の谷線

NO	地区名	避難所	避難場所	施設名	所在地	避難路線名
123	脇ノ山	○		脇ノ山公民館	いの町脇ノ山 264-2	県道 17 号・町道日の浦中線・町道脇ノ山横野線・町道登川線・町道脇ノ山線・林道長沢川口線・町道大橋脇ノ山線・野線・町道必増谷線・町道在所線・林道一の谷脇の山線・林道日の浦線・町道脇ノ山団地線・町道西の谷線
124	高藪	○		高藪一区集会所	いの町高藪 7-2	県道 17 号・町道日の浦中線・町道登川線・町道脇ノ山線・林道長沢川口線・町道大橋脇ノ山線・町道高藪・大藪線・町道高藪線・町道高藪東線・農道ケヤキ山線・林道高藪線・農道岩ノ谷線・林道笠成線・林道寒風大座礼西線・農道高藪東線
125	高藪	○		高藪二区集会所	いの町高藪 224-23	県道 17 号・町道日の浦中線・町道登川線・町道脇ノ山線・林道長沢川口線・町道大橋脇ノ山線・町道高藪・大藪線・町道高藪線・林道高藪線

第6章 災害応急対策関連資料

6-1 災害時支援協定一覧

NO	協定名称	相手方	締結日
1	高知県内市町村災害時相互応援協定	県内市町村	H20. 1. 25
2	高知県消防防災ヘリコプター支援協定	高知県、県内市町村、7消防組合等	H20. 7. 30
3	高知県防災行政無線システムの管理及び運営に関する協定	高知県危機管理部長	H24. 4. 1
4	災害時における救援物資提供に関する協定	四国コカ・コーラボトリング株式会社	H18. 8. 1
5	災害時における物資の供給に関する協定	株式会社サニーマート	H18. 12. 5
6	災害時の応急対策活動協力に関する協定	伊野地区・吾北地区・本川地区建設業協会	H18. 12. 5
7	災害時における社団法人高知県エルピーガス協会との町との応急生活物資の供給に関する協定	(一社) 高知県エルピーガス協会	H19. 10. 30
8	災害時における物資供給に関する協定	NPO法人コメリ災害対策センター	H22. 10. 1
9	災害時における救援物資提供に関する協定	株式会社サンプラザ	H23. 6. 10
10	災害時における電気設備等の復旧に関する協定	高知県電気工事業工業組合高知中央支部	H23. 10. 19
11	災害時における情報交換及び支援に関する協定	国土交通省四国地方整備局長	H23. 10. 26
12	高知県被災建築物応急危険度判定士の召集に関する協定	(公社) 高知県建築士会	H24. 2. 28
13	災害時における物資の供給に関する協定	こうち生活協同組合	H24. 5. 7
14	災害時における電気水道等の支援活動に関する協定	いの町電気水道協会	H24. 5. 29
15	災害時の医療救護活動及び医薬品等の供給に関する協定	土佐市、いの町、佐川町、越知町、仁淀川町、日高村及び高知県薬剤師会高吾支部	H24. 10. 1
16	災害時の協力に関する協定	四国電力株式会社高知支店	H24. 12. 28
17	災害時し尿緊急収集処理業務等の協力に関する協定	仁淀川下流衛生事務組合 仁淀川下流環境保全協同組合 仁淀川下流衛生事務組合構成4市町村	H25. 4. 15
18	災害時における下水道施設を管理する市町村等の相互支援に関する協定	高知県、高知市、安芸市、南国市、須崎市、宿毛市、四万十市、香南市、香美市、東洋町、芸西村、土佐町、いの町、中土佐町、越知町、梶原町、四万十町	H25. 7. 23
19	災害時における高知県内の下水道管路施設の復旧支援に関する協定	高知県他16市町村、公益社団法人日本下水道管路管理業協会	R2. 4. 1 (再締結)
20	災害時における高知県内の下水道終末処理場及びポンプ場の復旧支援に関する災害支援協定	高知県他16市町村、日本下水道事業団	R2. 4. 1 (再締結)

NO	協定名称	相手方	締結日
21	災害における燃料等の優先供給に関する協定	J A高知県	H25. 12. 25
22	災害時における救援物資提供に関する協定	株式会社サンシャインチェーン本部	H26. 4. 30
23	災害時における農業集落排水施設を管理する市町村の相互支援及び復旧支援に関する協定	高知県他 16 市町村、高知県土地改良事業団体連合会	H26. 5. 26
24	災害の応急対策活動協力に関する協定	いの町上下水道組合	H26. 9. 1
25	災害時における電気通信設備等の復旧に係る相互協力に関する協定	西日本電信電話株式会社高知支店	H26. 11. 19
26	災害時における避難所への飲料水供給に関する協定	四電エンジニアリング株式会社	H27. 5. 19
27	南海トラフ巨大地震等大規模災害時におけるいの町役場と土佐警察署との施設・敷地の貸与協力（災害警備本部設置）に関する協定	土佐警察署長	H27. 5. 26
28	災害発生時におけるいの町といの町内郵便局の協力に関する協定	いの町内郵便局代表 日本郵便株式会社 伊野郵便局長	H27. 5. 27
29	中央圏域における広域避難に関する協定	高知市、南国市、土佐市、香南市、香美市、 本山町、大豊町、土佐町、大川村、いの町、 仁淀川町、佐川町、越知町、日高村	H29. 5. 9
30	災害時における地図製品等の供給等に関する協定	株式会社ゼンリン	H29. 8. 2
31	災害廃棄物の処理等に関する基本協定	大栄環境ホールディングス株式会社 田中石灰工業株式会社	H30. 5. 30
32	災害時におけるバスによる緊急輸送等に関する協定	中央圏域市町村（いの町他 13 市町村）、バス事業者（16 事業者）	H31. 2. 1
33	大規模災害時における支援活動に関する協定	株式会社四電工高知支店	R1. 6. 10
34	大規模災害時における支援活動に関する協定	株式会社大東電機	R1. 6. 10
35	大規模災害時における支援活動に関する協定	正和電機株式会社	R1. 6. 10
36	大規模災害時における支援活動に関する協定	有限会社佐々木電気工事店	R1. 6. 12
37	大規模災害時における支援活動に関する協定	有限会社テックイン・ヤマナカ	R1. 6. 12
38	災害時における畳の提供に関する協定	「5 日で 5000 枚の約束。」プロジェクト実行委員会	R1. 6. 17
39	災害時におけるレンタル機材の提供に関する協定	株式会社アクティオ四国支店	R1. 6. 27
40	災害時の応急対策活動協力に関する協定	株式会社大藤建設	R2. 5. 1
41	災害時における救援物資提供に関する協定	サンガリア商事株式会社	R2. 9. 1
42	災害に係る情報発信等に関する協定	ヤフー株式会社	R3. 12. 3
43	災害時における物資の供給に関する協定	一般社団法人高知県製紙工業会	R4. 3. 18
44	災害廃棄物の処理等に関する協定	株式会社近澤建設	R4. 10. 4
45	浸水検知型自動販売機の取扱いに関する協定	大塚ウエルネスベンディング株式会社関西支店、株式会社ムラタ	R5. 6. 1

6-2 いの町内給水装置工事指定店

NO	事業者名	電話番号	所在地
1	笠井水道工務所	088-892-0696	いの町枝川 3 1 5 - 5
2	株式会社高南設備工業伊野営業所	088-893-0756	いの町八田 4 2 5
3	有限会社テックイン・ヤマナカ	088-867-2139	いの町下八川甲 3 6 3 - 1
4	有限会社エイトテック	088-892-3033	いの町枝川 1 0 - 3
5	せせらぎ設備	088-868-2436	いの町小川柳野 1 1 3 8 - 1
6	有限会社池ノ上土建	088-892-0704	いの町池ノ内 3 4 9 - 3

6-3 いの町内排水設備工事指定店

NO	事業者名	電話番号	所在地
1	有限会社エイトテック	088-892-3033	いの町枝川 1 0 - 3
2	せせらぎ設備	088-868-2436	いの町小川柳野 1 1 3 8 - 1

6-4 し尿処理施設

事業主体	所在地	電話
仁淀川下流衛生事務組合	土佐市高岡町甲 1460-1	088-852-0783

6-5 ごみ処理施設

事業主体	所在地	電話
高知中央西部焼却処理事務組合 (北原クリーンセンター)	土佐市北地 2290	088-852-7610

6-6 高知県内火葬場一覧

NO	斎場名	所在地	電話	F A X	火葬 炉数	平時 可能 火葬数	最大 可能 火葬数
1	土佐清水市斎場	高知県土佐清水市浦尻字 大駄馬山 423-170	0880-82-1942	0880-82-1965	2	4	8
2	宿毛市斎場	高知県宿毛市山奈町芳奈 3352	0880-66-2046		2	4	6
3	幡多中央斎場	高知県幡多郡黒潮町出口 2771-2	0880-43-0077	0880-43-0088	3	8	15
4	四万十町斎場	高知県高岡郡四万十町天 ノ川 158-3	0880-22-4303		2	5	7
5	中土佐町斎場	高知県高岡郡中土佐町久 礼 7111-24	0889-52-4117		2	2	4
6	やすらぎの丘須 崎斎場	高知県須崎市池ノ内 970-7	0889-40-0900	0889-40-0901	4	5	12
7	高吾苑	高知県高岡郡佐川町丙 2789-2	0889-22-4544	0889-22-4544	2	7	8
8	高知市斎場	高知県高知市幸崎 75	088-832-3049	088-832-3091	10 (内大型2)	20	50
9	嶺北斎苑	高知県土佐郡土佐町境 560	0887-82-2425	0887-82-2425	3	4	6
10	香南斎場やすら ぎ苑	高知県香南市赤岡町 2018-1	0887-54-5550 0887-54-5017	0887-54-4664	7	11	21
11	社の聖苑 (安芸市火葬場)	高知県安芸市伊尾木黒瀬 谷山奥下モ 4035-イ	0887-35-5800		2	4	6
12	中芸広域火葬場	高知県安芸郡奈半利町 4579-4	0887-38-7023	0887-38-7023	2	3	4
13	室戸市火葬場	高知県室戸市室津字磯道 2884-1	0887-23-3018		2	2	2
14	東洋町斎場	高知県安芸郡東洋町大字 野根丙 2601-3	0887-28-0828		1	2	3
					44	81	152

6-7 産業廃棄物収集運搬業者（いの町内）

許可番号	許可日	業者名	電話番号	取扱品目																								
	許可期限			燃え殻	汚泥	廃油	廃酸	廃アルカリ	廃プラスチック類	紙くず	木くず	繊維くず	動植物性残さ	動物系固形不要物	ゴムくず	金属くず	ガラスくず・コンクリートくず及び陶磁器くず	鉱さい	がれき類	動物のふん尿	動物の死体	ばいじん	政令第十三号廃棄物	石綿含有物を含む	水銀使用製品を含む	水銀含有ばいじん等を含む	積替保管	
03900044447	R3. 11. 22	(有)中岡興業	892-3147						○	○	○	○			○	○	○		○						○	○		
	R8. 11. 21			いの町加田 1455-1																								
03900013113	H31. 02. 22	(有)森本砂利	893-5517	○	○				○	○	○	○			○	○	○		○	○						○		
	R6. 1. 25			いの町波川 1733-3																								
03900027610	R2. 9. 5	(株)近澤建設	893-2330	○	○	○			○	○	○	○	○	○	○	○	○	○	○	○	○	○			○	○		
	R7. 9. 4			いの町波川 2579																								
03900036106	R3. 2. 2	(有)宮地建材店	897-0658						○		○				○	○	○		○							○		
	R8. 1. 17			いの町柳瀬上分 100																								
03900051516	R4. 11. 20	(有)山本建材	891-6334						○		○				○	○	○		○							○		
	R9. 11. 19			いの町天王北 1-7-3																								
03900132592	R4. 1. 27	(有)手箱建設	869-2311						○	○	○	○			○	○	○		○							○		
	R8. 12. 14			いの町戸中 81-5																								
03900060178	H31. 4. 18	(有)森木組	892-3609						○	○	○				○	○	○		○							○		
	R6. 3. 28			いの町 4972-1																								
03900109008	H31. 2. 05	(有)伊東組	867-2458						○	○	○	○			○	○	○		○							○	○	
	R6. 1. 21			いの町上八川甲 3119-1																								
03900112721	R2. 3. 18	松建興業(有)	893-5378						○	○	○	○			○	○	○		○							○		
	R7. 1. 24			いの町枝川 2450-123																								
03900134223	R4. 4. 7	(株)松崎電工	867-3466						○	○	○	○			○	○	○		○							○	○	
	R9. 3. 7			いの町下八川乙 1113-4																								

許可番号	許可日 許可期限	業者名	電話番号	取扱品目																				石綿含有物を含む	水銀含有物を含む	水銀含有ばいじん等を含む	積替保管
				燃え殻	汚泥	廃油	廃酸	廃アルカリ	廃プラスチック類	紙くず	木くず	繊維くず	動植物性残さ	動物系固形不要物	ゴムくず	金属くず	ガラスくず・コンクリートくず 及び陶磁器くず	鉱さい	がれき類	動物のふん尿	動物の死体	ばいじん	政令第十三号廃棄物				
03900136631	R4. 7. 29	(有)エイトテック	892-3033																								
	R9. 7. 5			いの町枝川 10-3																				◎			
03900141139	R5. 3. 15	(株)四国ネット	867-2645																								
	R10. 2. 20			いの町下八川甲 373																				◎			
03900145546	R5. 10. 22	尾崎建設(有)	892-0027																								
	R10. 10. 21			いの町駅前町 210																				◎			
03900149996	R2. 1. 7	(有)いの物流	867-2306																								
	R6. 7. 13			所在地：いの町上八川甲 3456、積替え又は保管場所：いの町葛原 228-12																							
03900102379	R2. 3. 4	(株)モリチップ	892-0700																								
	R7. 3. 3			いの町枝川 1253-1																				◎			
03900179242	R1. 12. 24	西川建設(株)	893-1023																								
	R6. 9. 15			いの町鹿敷 1379-1																				◎			
03900181684	R2. 3. 18	(有)横田建材工業	891-6280																								
	R7. 2. 8			いの町天王南 4-3-6																				◎			
03900183099	R2. 7. 2	(株)ダックテック	893-2280																								
	R7. 4. 30			いの町駅前町 105																				◎			
03900187647	R3. 3. 8	(株)横山工業	893-0111																								
	R8. 2. 22			いの町西町 100																							
03900198088	R4. 12. 9	(株)豊瑛興業	850-8201																								
	R9. 10. 31			いの町枝川 858-9																							

許可番号	許可日 許可期限	業者名	電話番号	取扱品目																								
				燃え殻	汚泥	廃油	廃酸	廃アルカリ	廃プラスチック類	紙くず	木くず	繊維くず	動植物性残さ	動物系固形不要物	ゴムくず	金属くず	ガラスくず・コンクリートくず及び陶磁器くず	鉱さい	がれき類	動物のふん尿	動物の死体	ばいじん	政令第十三号廃棄物	石綿含有物を含む	水銀含有物を含む	水銀含有ばいじん等を含む	積替保管	
03900197462	R4. 12. 20	(有)開洋建設 工業	893-1600	<input type="checkbox"/>	<input checked="" type="checkbox"/>				<input checked="" type="checkbox"/>	<input checked="" type="checkbox"/>	<input checked="" type="checkbox"/>	<input checked="" type="checkbox"/>			<input checked="" type="checkbox"/>	<input checked="" type="checkbox"/>	<input checked="" type="checkbox"/>		<input checked="" type="checkbox"/>					<input checked="" type="checkbox"/>	<input checked="" type="checkbox"/>			
	R9. 11. 29			いの町池ノ内長丁 1627																								
03900235262	R5. 7. 18	森本 雅彦	090-8696- 4543						<input checked="" type="checkbox"/>	<input checked="" type="checkbox"/>	<input checked="" type="checkbox"/>				<input checked="" type="checkbox"/>	<input checked="" type="checkbox"/>	<input checked="" type="checkbox"/>		<input checked="" type="checkbox"/>									
	R10. 7. 17			いの町小野 505																								
03900234915	R5. 7. 28	(株)山神	892-3463						<input checked="" type="checkbox"/>	<input checked="" type="checkbox"/>	<input checked="" type="checkbox"/>	<input checked="" type="checkbox"/>			<input checked="" type="checkbox"/>	<input checked="" type="checkbox"/>	<input checked="" type="checkbox"/>		<input checked="" type="checkbox"/>						<input checked="" type="checkbox"/>			
	R10. 7. 27			いの町神谷 2099																								
03900201775	R5. 7. 21	(株)門屋	879-8489		<input checked="" type="checkbox"/>				<input checked="" type="checkbox"/>	<input checked="" type="checkbox"/>	<input checked="" type="checkbox"/>	<input checked="" type="checkbox"/>	<input checked="" type="checkbox"/>			<input checked="" type="checkbox"/>	<input checked="" type="checkbox"/>	<input checked="" type="checkbox"/>		<input checked="" type="checkbox"/>					<input checked="" type="checkbox"/>	<input checked="" type="checkbox"/>		
	R10. 6. 10			いの町天王北 3-5-4																								
03900230283	R4. 10. 21	(有)大和 YAMATO	802-8098						<input checked="" type="checkbox"/>	<input checked="" type="checkbox"/>	<input checked="" type="checkbox"/>	<input checked="" type="checkbox"/>			<input checked="" type="checkbox"/>	<input checked="" type="checkbox"/>	<input checked="" type="checkbox"/>		<input checked="" type="checkbox"/>									
	R9. 10. 20			いの町天王北 3-1-3																								
03900231507	R4. 12. 01	川村 和功							<input checked="" type="checkbox"/>	<input checked="" type="checkbox"/>	<input checked="" type="checkbox"/>	<input checked="" type="checkbox"/>			<input checked="" type="checkbox"/>	<input checked="" type="checkbox"/>	<input checked="" type="checkbox"/>		<input checked="" type="checkbox"/>						<input checked="" type="checkbox"/>	<input checked="" type="checkbox"/>		
	R9. 11. 30			いの町天王北 2-3-7																								

6-8 産業廃棄物処分業者（いの町内）

許可番号	許可日	許可期限	業者名	電話番号	事務所所在地	事業場所在地	処理方法	取扱品目	優良認定
03940027 610	R2. 2. 3	R7. 2. 2	(株)近澤建設	893-2330	いの町波川 2579	いの町大内字 鋸岩谷 3899 他	破碎(移動式)	がれき類	
							焼却	廃油、廃プラスチック類、紙くず、木くず、繊維くず、動植物性残さ、動物系固形不要物	
							破碎	木くず、ガラスくず・コンクリートくず及び陶磁器くず（廃石膏ボード [※] に限る）	
							安定型埋立	廃プラスチック類、ゴムくず、金属くず、ガラスくず・コンクリートくず及び陶磁器くず、がれき類	
03920036 106	R3. 2. 3	R8. 1. 17	(有)宮地建材店	897-0658	いの町柳瀬上 分 100	いの町柳瀬上 分字高川原 91-1 他	破碎	木くず、ガラスくず・コンクリートくず及び陶磁器くず、がれき類	
03920019 854	H30. 5. 13	R7. 5. 12	安岡金属(株)	847-4041	高知市仁井田 4570-1	いの町枝川 1253	圧縮	廃プラスチック類、金属くず、ガラスくず・コンクリートくず及び陶磁器くず	○
03920013 113	R1. 5. 28	R6. 1. 25	(有)森本砂利	893-5517	いの町波川 1733-3	高岡郡日高村 本村字天神 169	破碎	ガラスくず・コンクリートくず及び陶磁器くず、がれき類	
03920102 379	R5. 2. 24	R10. 2. 23	(株)モリチップ	892-0700	いの町枝川 1253-1	いの町枝川字ヨ 沙中 1253-1 他	破碎	木くず	
03920201 716	R5. 6. 9	R10. 6. 8	(有)高保運送	893-3558	いの町神谷 140	高岡郡日高村 下分字上川原 5635-1	焼却	紙くず、木くず、繊維くず	

第7章 災害時要配慮者施設

7-1 厚生労働省関係施設

7-1-1 老人福祉施設

老人福祉法第五条の三に規定する施設

【老人ホーム】

施設名	所在地	土砂災害警戒区域	浸水想定区域
いの町立特別養護老人ホーム 偕楽荘	いの町 1400	—	仁淀川 宇治川
特別養護老人ホーム 吾北荘	いの町下八川丁 1676	急傾斜地 土石流	—

【老人福祉センター】

事業所名	所在地	土砂災害警戒区域	浸水想定区域
いの町立老人福祉センター	いの町 1510-1	—	仁淀川 宇治川

【生活支援ハウス】

事業所名	所在地	土砂災害警戒区域	浸水想定区域
いの町生活支援ハウス「朝霧荘」	いの町長沢 254-20	急傾斜地	—

【短期入所生活介護】

施設名	所在地	土砂災害警戒区域	浸水想定区域
いの町立特別養護老人ホーム 偕楽荘	いの町 1400	—	仁淀川 宇治川
特別養護老人ホーム 吾北荘	いの町下八川丁 1676	急傾斜地 土石流	—

【短期入所療養介護】

施設名	所在地	土砂災害警戒区域	浸水想定区域
さくら病院	いの町鹿敷 162	土石流	—
いの町立介護老人保健施設仁淀清流苑	いの町 1482-2	—	仁淀川 宇治川

【介護医療院】

施設名	所在地	土砂災害警戒区域	浸水想定区域
さくら病院	いの町鹿敷 162	土石流	—

【介護療養型医療施設】

施設名	所在地	土砂災害警戒区域	浸水想定区域
いの町立国民健康保険仁淀病院	いの町 1369	—	仁淀川 宇治川

【介護老人保健施設】

施設名	所在地	土砂災害警戒区域	浸水想定区域
いの町立介護老人保健施設仁淀清流苑	いの町 1482-2	—	仁淀川 宇治川

【小規模多機能型居宅介護】

施設名	所在地	土砂災害警戒区域	浸水想定区域
小規模多機能型居宅介護事業所 新別の里	いの町小川新別 340-1	急傾斜地 土石流	—
小規模多機能型居宅介護事業所 壽幸園	いの町天王南 6-1-1	—	—
小規模多機能型居宅介護青空	いの町 3611-5	—	仁淀川
小規模多機能型居宅介護事業所 壽幸園 サテライトいの	いの町駅前町 14	—	仁淀川 宇治川
小規模多機能型居宅介護事業所 えだがわ	いの町枝川 2450-57	—	仁淀川 宇治川

【通所介護】

施設名	所在地	土砂災害警戒区域	浸水想定区域
デイサービス駅前ゆとりあ	いの町新町 1 MMPビル 3階	—	仁淀川 宇治川
デイサービスゆとりあ	いの町天王南 1-6-3	—	仁淀川
デイサービスセンター「あいの」	いの町 1400	—	仁淀川 宇治川
デイサービスセンター 壽幸園	いの町天王南 5-2-14	—	—
デイサービス かわうち	いの町波川 664-1	—	仁淀川

【老人デイサービスセンター】

種別	施設名	所在地	土砂災害警戒区域	浸水想定区域
認知症対応型通所介護 介護予防認知症対応型通所介護	石川記念病院デイサービスセンターあがわ	いの町波川 77	急傾斜地	—
地域密着型通所介護	吾北デイサービスセンター「すこやか」	いの町小川東津賀才 53-1	急傾斜地	—
離島等地域密着型通所介護	デイサービスセンター「朝霧荘」	いの町長沢 254-20	急傾斜地	—

【軽費老人ホーム】

種別	施設名	所在地	土砂災害警戒区域	浸水想定区域
特定施設入居者生活介護	ケアハウスいの	いの町波川 560-2	—	仁淀川

7-1-2 有料老人ホーム

老人福祉法第二十九条に規定する施設

【町内に該当なし】

7-1-3 認知症対応型老人共同生活援助事業の用に供する施設

老人福祉法第五条の二6に規定する施設

事業所名	所在地	土砂災害警戒区域	浸水想定区域
グループホームゆとりの里	いの町新町1 MMPビル2階	—	仁淀川 宇治川
グループホームエフヴェール	いの町天王北 4-8-7	—	—
グループホーム加田	いの町加田 310	急傾斜地	仁淀川
グループホーム壽幸園	いの町天王南 5-2-14	—	—
グループホーム高岩	いの町小川西津賀才 126	—	—
グループホーム福寿の家	いの町中追 2598-1	急傾斜地 土石流	—
グループホーム柳瀬	いの町柳瀬本村 892	急傾斜地	—
グループホームそよ風	いの町 2274-1	—	仁淀川
グループホーム青空	いの町 3611-5	—	仁淀川

7-1-4 身体障害者社会参加支援施設

身体障害者福祉法第五条第1項に規定する施設

【町内に該当施設なし】

7-1-5 障害者支援施設

障害者の日常生活及び社会生活を総合的に支援するための法律第五条第11項に規定する施設

【町内に該当施設なし】

7-1-6 地域活動支援センター

障害者の日常生活及び社会生活を総合的に支援するための法律第五条第25項に規定する施設

【町内に該当なし】

7-1-7 福祉ホーム

障害者の日常生活及び社会生活を総合的に支援するための法律第五条第26項に規定する施設

【町内に該当なし】

7-1-8 障害福祉サービス事業の用に供する施設

障害者の日常生活及び社会生活を総合的に支援するための法律第五条第1項に規定する施設

サービス種別	事業所名	所在地	運営主体	土砂災害警戒区域	浸水想定区域
生活介護	デイサービスセンター 壽幸園	いの町天王南 5-2-14	社会福祉法人伊野福祉会	—	
生活介護	小規模多機能型事業所 壽幸園 サテライトいの	いの町駅前町 14	社会福祉法人伊野福祉会		仁淀川 宇治川
短期入所	ら・ら・らホーム	いの町 3179-2	特定非営利活動法人ら・ら・ら会	—	仁淀川
短期入所	ゆりかご	いの町枝川 313 サントス枝川 407号	合同会社 VIVACE BANBINA	—	仁淀川 宇治川
短期入所	小規模多機能型事業所 壽幸園 サテライトいの	いの町駅前町 14	社会福祉法人伊野福祉会		仁淀川 宇治川
就労継続支援 B型	作業所ら・ら・ら	いの町 6032-3	特定非営利活動法人ら・ら・ら会	急傾斜地	仁淀川
就労継続支援 B型	就労継続支援 B型 事業所「なのはな」	いの町 6032-3	社会福祉法人さくら福祉事業会	急傾斜地	仁淀川
共同生活援助	ホームいの	いの町波川 77	医療法人仁心会	急傾斜地	—
共同生活援助	ら・ら・らホーム	いの町 3179-2	特定非営利活動法人ら・ら・ら会	—	仁淀川

7-1-9 保護施設

生活保護法第六章第三十八条に規定する施設

【町内に該当なし】

7-1-10 障害児通所支援事業の用に供する施設

児童福祉法第六条の二の二に規定する施設

【町内に該当なし】

7-1-11 児童自立生活援助事業の用に供する施設

児童福祉法第六条の三に規定する施設

【町内に該当なし】

7-1-12 放課後児童健全育成事業の用に供する施設

児童福祉法第六条の三、2に規定する施設（放課後児童クラブ）

併設小学校	児童会名	所在地	土砂災害警戒区域	浸水想定区域
伊野小学校	ひまわり児童会 なのはな児童会	いの町柳町 12	土石流	仁淀川
枝川小学校	さくらんぼ児童会 ホットハウス児童会	いの町枝川 2964-1	—	—

併設小学校	児童会名	所在地	土砂災害警戒区域	浸水想定区域
川内小学校	たんぼぼ児童会	いの町鎌田 216	—	仁淀川
伊野南小学校	ログハウス児童会 ログハウス児童会第2	いの町八田 2321	急傾斜地	仁淀川
吾北小学校	むささび児童会	いの町小川西津賀 才 553	急傾斜地	—

7-1-13 子育て短期支援事業の用に供する施設

児童福祉法第六条の三、3に規定する施設

【町内に該当なし】

7-1-14 地域子育て支援拠点事業の用に供する施設

児童福祉法第六条の三、6に規定する施設

施設区分	施設名	所在地	土砂災害警戒区域	浸水想定区域
地域子育て支援センター	ぐりぐらひろば	いの町 1510-1	—	仁淀川 宇治川

7-1-15 一時預かり事業の用に供する施設

児童福祉法第六条の三、7に規定する施設

施設区分	施設名	所在地	土砂災害警戒区域	浸水想定区域
私立保育所	あいの保育園	いの町天王南 1-1-1	—	—
認定こども園	認定こども園えだがわ	いの町枝川 5811-1	急傾斜地	仁淀川

7-1-16 家庭的保育事業の用に供する施設

児童福祉法第六条の三、9に規定する施設

施設区分	施設名	所在地	土砂災害警戒区域	浸水想定区域
家庭的保育事業所	家庭的保育事業所あんず のぼっけ	いの町 3173	—	仁淀川

7-1-17 病児保育事業の用に供する施設

児童福祉法第六条の三、13に規定する施設

施設区分	施設名	所在地	土砂災害警戒区域	浸水想定区域
病後児保育施設	病後児保育室そらいろ	いの町 1510-1	—	仁淀川 宇治川
病後児保育施設	病後児保育室そらいろ 吾北分室	いの町上八川甲 2010	急傾斜地	—
病後児保育施設	病後児保育室そらいろ 本川分室	いの町長沢 123-8	土石流	—

7-1-18 児童福祉施設

児童福祉法第七条に規定する施設（助産施設、乳児院、母子生活支援施設、保育所、幼保連携型認定こども園等）

施設区分	施設名	所在地	土砂災害警戒区域	浸水想定区域
公立保育所	神谷保育園	いの町神谷 1508	急傾斜地 土石流	—
公立保育所	八田保育園	いの町八田 848	—	仁淀川
公立保育所	川内保育園	いの町鎌田 204	—	仁淀川
公立保育所	天神保育園	いの町駅南町 10	—	仁淀川 宇治川
私立保育所	あいの保育園	いの町天王南 1-1-1	—	—
私立保育所	伊野保育園	いの町元町 31	—	仁淀川
認定こども園	認定こども園えだがわ	いの町枝川 5811-1	急傾斜地	仁淀川
認定こども園	認定こども園ごほく	いの町小川西津賀才 553	—	—

7-1-19 児童相談所

児童福祉法第十二条2に規定する施設

【町内に該当なし】

7-1-20 認可外保育施設

児童福祉法第五十九条の二に規定する施設

施設区分	施設名	所在地	土砂災害警戒区域	浸水想定区域
認可外保育施設	本川へき地保育園	いの町長沢 4-2	急傾斜地	—

7-1-21 母子・父子福祉施設

母子及び父子並びに寡婦福祉法第三十八条に規定する施設

7-1-22 母子健康包括支援センター

母子保健法第二十二條に規定する施設

施設名	所在地	土砂災害警戒区域	浸水想定区域
いの町子育て世代包括支援センター	いの町 1400	—	仁淀川 宇治川

7-1-23 病院

医療法第一条の五に規定する施設

施設区分	施設名	所在地	土砂災害警戒区域	浸水想定区域
病院	石川記念病院	いの町波川 77	急傾斜地	—
病院	さくら病院	いの町鹿敷 162	土石流	—
病院	いの町立国民健康保険仁淀病院	いの町 1369	—	仁淀川 宇治川
病院	森木病院	いの町 3674	—	仁淀川

7-1-24 診療所

医療法第一条の五、2に規定する施設

施設区分	施設名	所在地	土砂災害警戒区域	浸水想定区域
診療所	WEST ほね関節クリニック	いの町駅前町 220- 3	—	仁淀川 宇治川
診療所	いの町立国民健康保険大橋出張診療所	いの町脇ノ山 264-5	急傾斜地	—
診療所	いの町立国民健康保険越裏門出張診療所	いの町越裏門 246-6	急傾斜地	—
診療所	いの町立国民健康保険長沢診療所	いの町長沢 254-3	急傾斜地	—
診療所	いの町立特別養護老人ホーム偕楽荘診療所	いの町 1400	—	仁淀川 宇治川
診療所	いの町立国民健康保険仁淀病院附属吾北診療所	いの町上八川甲 1953-1	—	—
診療所	高岩診療所	いの町下八川甲 350-1	—	—
診療所	高岡内科	いの町新町 86	—	仁淀川 宇治川
診療所	田村カルディオクリニック	いの町波川 563	—	仁淀川
診療所	特別養護老人ホーム吾北荘医務室	いの町下八川丁 1676	急傾斜地 土石流	—
診療所	とんぼクリニック	いの町 205	—	仁淀川 宇治川
診療所	西村整形外科医院	いの町 256	—	仁淀川 宇治川
診療所	町田整形外科	いの町天王南 1-6-3	—	仁淀川
診療所	宮内医院	いの町新町 29-2	—	仁淀川 宇治川
診療所	柳瀬診療所	いの町柳瀬本村 892	急傾斜地	—
診療所	山内内科	いの町枝川 247-11	—	仁淀川 宇治川
診療所	やまおか眼科	いの町新町 20-1	—	仁淀川 宇治川
診療所	大国町内科クリニック	いの町大国町 101	—	仁淀川

施設 区分	施設名	所在地	土砂災害 警戒区域	浸水想定 区 域
歯科診療所	大原歯科医院	いの町 3630	—	仁淀川
歯科診療所	片岡歯科	いの町上八川甲 1941-4	—	—
歯科診療所	臼歯会安岡診療所	いの町新町 35	—	仁淀川 宇治川
歯科診療所	久万田歯科	いの町枝川 299	—	仁淀川 宇治川
歯科診療所	新町歯科	いの町新町 59 港南ビル 2F	—	仁淀川 宇治川
歯科診療所	西村歯科医院	いの町波川 554-2	—	仁淀川
歯科診療所	森歯科医院	いの町 1700	—	仁淀川 宇治川
歯科診療所	安光歯科	いの町天王南 2-1-1	—	—

7-1-25 助産所

医療法第二条に規定する施設

【町内に該当なし】

7-2 文部科学省関係施設

7-2-1 幼稚園

学校教育法第一条に基づくもので、国公立等設置主体を問わず、すべてを対象とする。

施設区分	施設名	所在地	土砂災害警戒区域	浸水想定区域
公立幼稚園	伊野幼稚園	いの町柳町 12	—	仁淀川

7-2-2 小学校

学校教育法第一条に基づくもので、国公立等設置主体を問わず、すべてを対象とする。

学校名	所在地	土砂災害警戒区域	浸水想定区域
伊野小学校	いの町柳町 12	土石流	仁淀川
枝川小学校	いの町枝川 2964-1	—	—
伊野南小学校	いの町八田 2321	急傾斜地	仁淀川
川内小学校	いの町鎌田 216	—	仁淀川
神谷小学校	いの町神谷 694	急傾斜地	—
とさ自由学校	いの町勝賀瀬 4387	急傾斜地	—
吾北小学校	いの町小川西津賀才 553	急傾斜地	—
長沢小学校	いの町長沢 4-2	急傾斜地 土石流	—

7-2-3 中学校

学校教育法第一条に基づくもので、国公立等設置主体を問わず、すべてを対象とする。

学校名	所在地	土砂災害警戒区域	浸水想定区域
伊野南中学校	いの町八田 2300	急傾斜地	仁淀川
伊野中学校	いの町 1152	—	仁淀川 宇治川
神谷中学校	いの町神谷 694	急傾斜地	—
吾北中学校	いの町上八川甲 3047	—	—
本川中学校	いの町長沢 22-1	急傾斜地 土石流	—

7-2-4 義務教育学校

学校教育法第一条に基づくもので、国公立等設置主体を問わず、すべてを対象とする。

【町内に該当なし】

7-2-5 高等学校

学校教育法第一条に基づくもので、国公立等設置主体を問わず、すべてを対象とする。

学校名	所在地	土砂災害警戒区域	浸水想定区域
高知追手前高等学校吾北分校	いの町上八川甲 2075-1	—	—
伊野商業高等学校	いの町 332-1	急傾斜地 土石流	仁淀川 宇治川

7-2-6 中等教育学校

学校教育法第一条に基づくもので、国公立等設置主体を問わず、すべてを対象とする。

【町内に該当なし】

7-2-7 特別支援学校

学校教育法第一条に基づくもので、国公立等設置主体を問わず、すべてを対象とする。

【町内に該当なし】

7-2-8 高等専門学校

学校教育法第一条に基づくもので、国公立等設置主体を問わず、すべてを対象とする。

【町内に該当なし】

7-2-9 高等課程を置く専修学校

学校教育法第百二十四条に規定する専修学校のうち、高等課程を置くものに限る。また、国公立等設置主体を問わず、すべてを対象とする。

【町内に該当なし】

7-2-10 社会教育事業の用に供する施設（放課後子ども教室）

併設小学校	施設名	所在地	土砂災害警戒区域	浸水想定区域
神谷小学校	しろばなハウス	いの町神谷 694	急傾斜地	—
長沢小学校	本川いきいきっ子教室	いの町長沢 4-2	急傾斜地 土石流	—

第8章 その他防災関連資料

8-1 特設公衆電話設置箇所一覧

NO	旧町村	施設名	設置場所	所在地	回線数
1	伊野	伊野公民館	玄関ホール	いの町 3597	2
2	伊野	枝川コミュニティセンター	2階玄関ホール	いの町枝川 2462	2
3	伊野	枝川小学校	体育館	いの町枝川 2964-1	3
4	伊野	すこやかセンター伊野	玄関ホール	いの町 1400	3
5	伊野	天王コミュニティセンター	事務室	いの町天王南 5-2-9	2
6	伊野	八田コミュニティセンター	事務室	いの町八田 360	1
7	伊野	川内小学校	体育館	いの町鎌田 216	2
8	伊野	神谷小・中学校	体育館	いの町神谷 694	2
9	吾北	下八川小学校	体育館	いの町下八川丁 3800	2
10	吾北	吾北小学校	体育館	いの町小川西津賀才 553	2
11	吾北	吾北体育館	体育館	いの町上八川甲 3005	2
12	吾北	清水第一小学校	職員室	いの町清水上分 2340	1
13	本川	本川プラチナ交流センター	玄関ホール	いの町長沢 123-8	2
14	本川	保健福祉センター	事務所	いの町長沢 254-10	1
15	本川	越裏門公民館	玄関ホール	いの町越裏門 246-6	1

8-2 町内震度計一覧表

2023年3月20日現在（計4地点）

地域名称	震度観測点コード	震度計番号	震度観測点名称	震度観測点名称の読み	観測点所在地	所属
高知県中部	6312920	33908	いの町脇ノ山	イノウキヤマ	吾川郡いの町脇ノ山字本在所 104	防災科研
	6312930	89365	いの町長沢	イノウカガサ	吾川郡いの町長沢 123-12 (いの町役場本川総合支所)	高知県
	6312933	89385	いの町上八川	イノウカミヤカ	吾川郡いの町上八川甲 1934 (いの町役場吾北総合支所)	高知県
	6312935	89381	いの町役場	イノウキガバ	吾川郡いの町 1700-1 (いの町役場)	高知県

8-3 ヘリコプター離発着場一覧

NO	名称	所在地	位置			地積		区分	種別	標高 (ft)	接地面
			北緯	東経	UTM	長さ	幅				
1	枝川小学校	いの町枝川 2964-1	33° 33' 14"	133° 27' 33"	569613 (53SLT)	75	55	B		89	砂質土
2	伊野商業高校	いの町 332-1	33° 33' 04"	133° 26' 44"	556913 (53SLT)	151	65	B		46	砂質土
3	伊野南中学校	いの町八田 2300	33° 31' 51"	133° 26' 22"	550911 (53SLT)	85	75	B		36	砂質土
4	伊野南小学校	いの町八田 2321	33° 31' 46"	133° 26' 19"	550111 (53SLT)	91	79	B		39	砂質土
5	伊野中学校	いの町 1152	33° 32' 43"	133° 25' 51"	543212 (53SLT)	160	50	B		39	砂質土
6	桜堤	いの町 3899-1	33° 32' 43"	133° 25' 28"	537212 (53SLT)	30	16	B		72	アスファルト
7	鎌田ポンプ場吐 出部	いの町鎌田 261 -3 地先	33° 32' 28"	133° 25' 22"	535612 (53SLT)	16	13	C		56	コンクリート
8	川内小学校	いの町鎌田 216	33° 32' 32"	133° 25' 08"	532012 (53SLT)	51	25	B		53	砂質土
9	消防学校	いの町大内 2030	33° 32' 07"	133° 25' 01"	530111 (53SLT)	81	46	B		62	アスファルト
10	波川河川敷	いの町波川	33° 33' 01"	133° 24' 48"	527013 (53SLT)	52	14	B		56	アスファルト
11	近澤建設ごみ処 理場	いの町大内 1604 地先	33° 31' 40"	133° 24' 36"	523510 (53SLT)	23	23	B	H P	519	コンクリート
12	農業大学校	いの町波川 234	33° 32' 34"	133° 24' 29"	522012 (53SLT)	56	55	B		56	芝・砂質土
13	鹿敷河川敷	いの町鹿敷	33° 34' 02"	133° 21' 56"	482915 (53SLT)	304	70	A		82	砂利
14	土佐和紙工芸村 前河川敷	いの町 1211 地 先	33° 34' 22"	133° 21' 53"	482315 (53SLT)	300	105	A		56	砂利
15	とさ自由学校運 動場	いの町勝賀瀬 4387	33° 35' 10"	133° 21' 52"	482217 (53SLT)	25	23	B		108	芝
16	程野【HODONO】	いの町清水上 分 2988-4	33° 42' 12"	133° 21' 25"	477330 (53SLT)	80	45	B	H P	2360	アスファルト
17	脇ノ山 【HONGAWA WAKINOYAMA】	いの町脇ノ山 228-7	33° 46' 44"	133° 20' 48"	469238 (53SLT)	30	30	B	H P	1769	コンクリート
18	吾北中学校	いの町上八川 甲 3047	33° 38' 53"	133° 20' 34"	463224 (53SLT)	55	50	B		433	砂質土
19	清水第一小学校	いの町清水上 分 2327-3	33° 41' 01"	133° 20' 26"	461828 (53SLT)	60	23	B		785	砂質土
20	松枝 【MATSUEDA HONGAWA】	いの町戸中字 ナラノ木 畝 98-2	33° 43' 40"	133° 19' 44"	451833 (53SLT)	44	39	B	H P	2209	コンクリート・アス ファルト
21	本川名の谷多目 的広場	いの町葛原宮 谷 231-4	33° 45' 25"	133° 19' 41"	451536 (53SLT)	59	48	B		1927	砂質土
22	本川中学校	いの町長沢 22 -1	33° 43' 35"	133° 18' 24"	431233 (53SLT)	43	36	B		2055	砂質土
23	吾北運動場	いの町下八川 丁 3800	33° 36' 19"	133° 17' 52"	420719 (53SLT)	106	74	B		170	砂質土
24	吾北(吾北小川) 【GOHOKU】	いの町小川西 津賀才 227-1	33° 37' 47"	133° 17' 27"	414722 (53SLT)	37	24	B	H P	282	コンクリート・アス ファルト
25	吾北小学校	いの町小川西 津賀才 553	33° 37' 50"	133° 17' 04"	408822 (53SLT)	70	60	B		305	砂質土
26	桑瀬 【HONGAWA KUWASE】	いの町桑瀬長 又 200-7	33° 48' 19"	133° 16' 24"	401741 (53SLT)	20	20	B	H P	3762	コンクリート

NO	名称	所在地	位置			地積		区分	種別	標高 (ft)	接地面
			北緯	東経	UTM	長さ	幅				
27	越裏門小学校 【HONGAWA ERIMON】	いの町越裏門 340-8	33° 43' 49"	133° 14' 00"	363333 (53SLT)	30	30	B	H P	2206	コンクリート・アス ファルト
28	寺野【TERANO】	いの町上八川 丙 104-1	33° 38' 58"	133° 22' 01"	485624 (53SLT)	25	17	B	H P	616	コンクリート・アス ファルト
29	川窪【KAWAKUBO】	いの町清水上 分ナロ 2031	33° 41' 22"	133° 22' 53"	4999 2891 (53SLT)	21.5	21.5	B	H P	1634	コンクリート

※区分 A ; 100m×100m以上
 B ; 100m×100m未満、20m×20m以上
 C ; 20m×20m未満

平成 27 年 3 月	資料編作成
平成 28 年 2 月	資料編修正
平成 29 年 2 月	資料編修正
平成 30 年 3 月	資料編修正
平成 31 年 3 月	資料編修正
令和 2 年 5 月	資料編修正
令和 3 年 3 月	資料編修正
令和 5 年 3 月	資料編修正
令和 6 年 2 月	資料編修正

いの町地域防災計画（資料編）

— 令和 6 年 2 月 —

いの町防災会議

事務局 いの町総務課危機管理室

〒781-2192 高知県吾川郡いの町 1700 番地 1

T E L 088-893-1113
