

令和5年度

いの町特別養護老人ホーム
特別会計予算

いの町

令和5年度いの町特別養護老人ホーム特別会計予算

令和5年度いの町の特別養護老人ホーム特別会計の予算は、次に定めるところによる。

(歳入歳出予算)

第1条 歳入歳出予算の総額は、歳入歳出それぞれ450,683千円と定める。

2 歳入歳出予算の款項の区分及び当該区分ごとの金額は、「第1表歳入歳出予算」による。

(債務負担行為)

第2条 地方自治法第214条の規定により債務を負担する行為をすることができる事項、期間及び限度額は、「第2表 債務負担行為」による。

(一時借入金)

第3条 地方自治法第235条の3第2項の規定による一時借入金の借入の最高額は、100,000千円と定める。

令和5年3月6日 提出
いの町長 池田 牧子

(歳入)

第 1 表 歳 入 歳 出 予 算

(単位：千円)

款	項	本年度予算額
1. サービス収入		351,053
	1. 介護給付費収入	249,930
	2. 予防給付費収入	1
	3. 自己負担金収入	75,235
	4. 特定入所者介護サービス等費収入	25,887
2. 使用料及び手数料		1
	1. 手数料	1
3. 寄附金		1
	1. 寄附金	1
4. 繰入金		99,179
	1. 繰入金	99,179
5. 繰越金		100
	1. 繰越金	100
6. 諸収入		349
	1. 受託事業収入	132
	2. 雑入	217
歳 入 合 計		450,683

(歳出)

(単位：千円)

款	項	本年度予算額
1. 総務費		350,604
	1. 施設管理費	350,604
2. 事業費		98,079
	1. 居宅サービス事業費	598
	2. 施設介護サービス事業費	97,481
3. 予備費		2,000
	1. 予備費	2,000
歳 出	合 計	450,683

第2表 債務負担行為

(単位：千円)

事 項	期 間	限 度 額
偕楽荘寝具類貸借業務	令和6年度～令和7年度	7,972

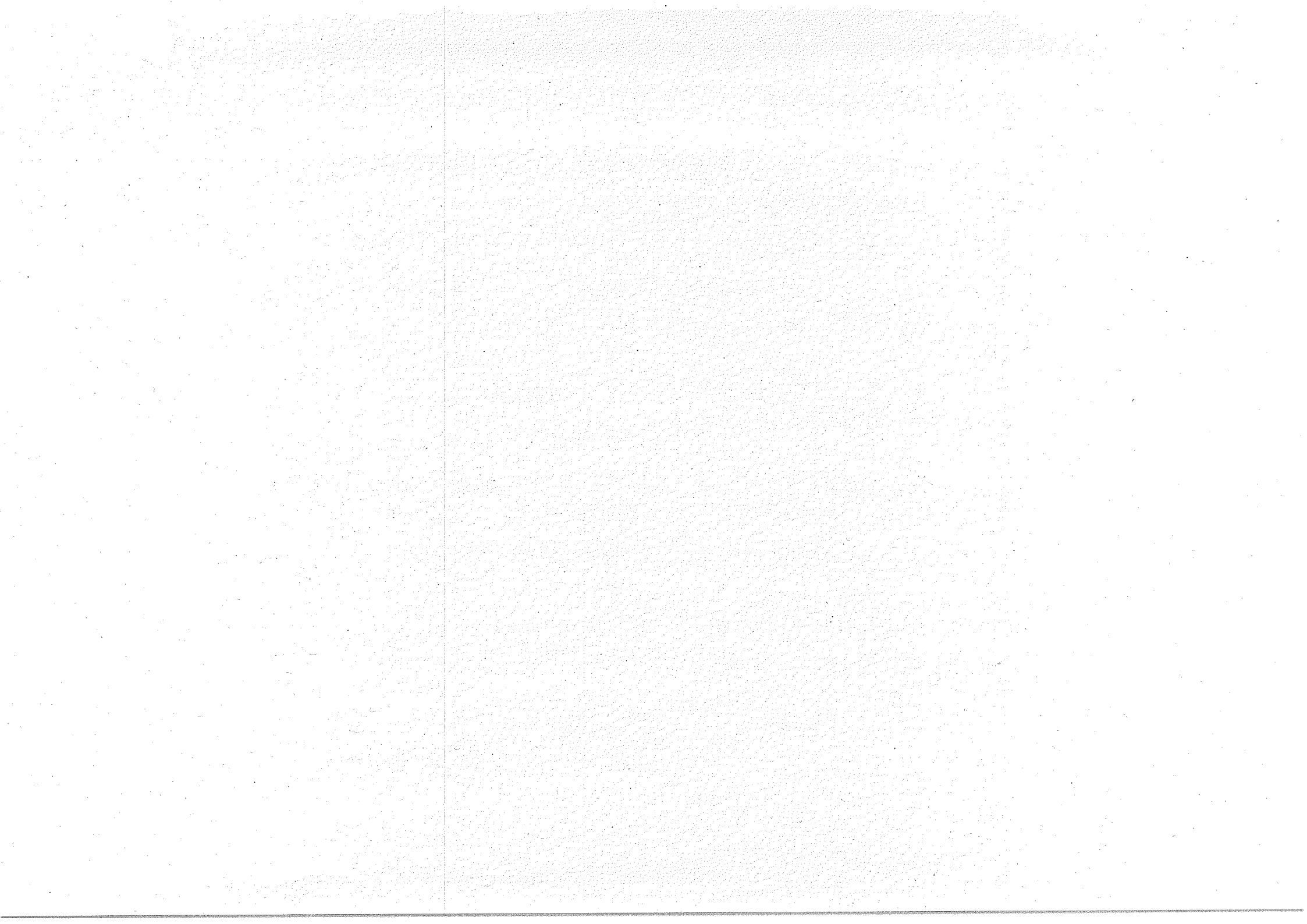

令和5年度

いの町特別養護老人ホーム

特別会計予算説明書

目 次

☆歳入歳出予算事項別明細書	
1、総括	1
2、歳入	3
3、歳出	6
第1款 総務費	6
第2款 事業費	8
第3款 予備費	10
☆給与費明細書	11
☆債務負担行為で翌年度以降にわたるものについての前年度末までの支出額又は 支出額の見込及び当該年度以降の支出予定額等に関する調書	17

1. 総括

(歳入)

歳入歳出予算事項別明細書

(単位：千円)

款	本年度予算額	前年度予算額	比較
1. サービス収入	351,053	343,756	7,297
2. 使用料及び手数料	1	1	0
3. 寄附金	1	1	0
4. 繰入金	99,179	99,987	△ 808
5. 繰越金	100	100	0
6. 諸収入	349	296	53
歳入合計	450,683	444,141	6,542

(歳出)

(単位：千円)

款	本年度予算額	前年度予算額	比 較	本年度予算額の財源内訳				
				特定財源				一般財源
				国庫支出金	県支出金	地方債	その他	
1. 総務費	350,604	286,462	64,142				253,332	97,272
2. 事業費	98,079	155,679	△ 57,600				98,071	8
3. 予備費	2,000	2,000	0					2,000
歳 出 合 計	450,683	444,141	6,542				351,403	99,280

2. 歳入

款 1. サービス収入

項 1. 介護給付費収入

(単位：千円)

目	本年度	前年度	比較	節		説明
				区分	金額	
1. 居宅介護サービス費収入	3,135	3,201	△ 66	1. 短期入所生活介護費収入	3,135	
2. 施設介護サービス費収入	246,795	240,598	6,197	1. 施設介護サービス費収入	246,795	
項合計	249,930	243,799	6,131			

款 1. サービス収入

項 2. 予防給付費収入

1. 居宅支援サービス費収入	1	1	0	1. 短期入所生活介護費収入	1	
項合計	1	1	0			

款 1. サービス収入

項 3. 自己負担金収入

1. 自己負担金収入	75,235	71,132	4,103	1. 自己負担金収入	75,234	<ul style="list-style-type: none"> ・ 短期入所生活介護利用料 1,409 ・ 施設介護サービス利用料 73,824 ・ 介護予防短期入所生活介護利用料 1
				2. 自己負担金収入（滞納繰越分）	1	・ 施設介護サービス利用料（滞繰分）
項合計	75,235	71,132	4,103			

款 1. サービス収入

項 4. 特定入所者介護サービス等費収入

1. 特定入所者介護サービス費収入	25,886	28,823	△ 2,937	1. 特定入所者介護サービス費収入	25,886	<ul style="list-style-type: none"> ・ 短期入所生活介護 127 ・ 施設介護サービス 25,759
2. 特定入所者支援サービス費収入	1	1	0	1. 特定入所者支援サービス費収入	1	・ 介護予防短期入所生活介護
項合計	25,887	28,824	△ 2,937			

款 1. サービス収入

(単位：千円)

目	本年度	前年度	比較	節		説明
				区分	金額	
款合計	351,053	343,756	7,297			

款 2. 使用料及び手数料

項 1. 手数料

1. 手数料	1	1	0	1. 証明手数料	1	
項合計	1	1	0			
款合計	1	1	0			

款 3. 寄附金

項 1. 寄附金

1. 寄附金	1	1	0	1. 寄附金	1	
項合計	1	1	0			
款合計	1	1	0			

款 4. 繰入金

項 1. 繰入金

1. 他会計繰入金	99,179	99,987	△ 808	1. 一般会計繰入金	99,179	
項合計	99,179	99,987	△ 808			
款合計	99,179	99,987	△ 808			

款 5. 繰越金

項 1. 繰越金

1. 繰越金	100	100	0	1. 繰越金	100	
項合計	100	100	0			

款 5. 繰越金

(単位：千円)

目	本年度	前年度	比較	節		説明
				区分	金額	
款合計	100	100	0			

款 6. 諸収入

項 1. 受託事業収入

1. 受託事業収入	132	132	0	1. 受託事業収入	132	・ 認定調査料
項合計	132	132	0			

款 6. 諸収入

項 2. 雑入

1. 雑入	217	164	53	1. 保険料	108	・ 雇用保険料
				2. 雑入	109	・ 介護実習料 ・ 私用電話料 ・ コピー代 ・ 施設賠償補償保険給付金 ・ 社会福祉法人等減免事業負担金 ・ 繰替金(つり銭) ・ 検査料負担分
項合計	217	164	53			
款合計	349	296	53			

歳入合計	450,683	444,141	6,542			
------	---------	---------	-------	--	--	--

3. 歳 出

款 1. 総務費

項 1. 施設管理費

(単位：千円)

目	本年度	前年度	比 較	本年度予算額の財源内訳				一般財源	節		説 明
				特 定 財 源					区 分	金 額	
				国庫支出金	県支出金	地方債	その他				
1. 一般管理費	350,604	286,462	64,142				253,332	97,272	1. 報酬	13,267	・会計年度任用職員
									2. 給料	143,722	・一般職 33人 112,748 ・会計年度任用職員 30,974
									3. 職員手当等	89,826	・管理職 396 ・扶養 4,182 ・住居 2,602 ・通勤 2,901 ・期末勤勉 43,526 ・時間外勤務 5,115 ・児童 1,945 ・特殊勤務 4,653 ・夜間勤務 4,245 ・退職手当負担金 12,650 ・管理職員特別勤務 48 ・期末 7,563
									4. 共済費	47,662	・共済組合 41,062 ・共済組合(追加) 1,990 ・旧恩給組合 9 ・互助会 835 ・公務災害 221 ・社会保険料 3,152 ・雇用保険料 283 ・労災保険料 110
									7. 報償費	125	・第三者委員会 35 ・改善会議 90
									8. 旅費	49	・普通旅費 5 ・研修旅費 20 ・費用弁償 24
									10. 需用費	28,012	・消耗品費 774

款 1. 総務費

項 1. 施設管理費

(単位：千円)

目	本年度	前年度	比較	本年度予算額の財源内訳				節		説明	
				特定財源				一般財源	区分		金額
				国庫支出金	県支出金	地方債	その他				
								10. 需用費		<ul style="list-style-type: none"> ・燃料費 (ガス) 1,729 ・燃料費 (ガソリン) 120 ・燃料費 (灯油) 3,002 ・印刷製本費 40 ・光熱水費 (電気) 17,016 ・光熱水費 (水道) 1,706 ・光熱水費 (下水道) 1,625 ・修繕料 2,000 	
								11. 役務費	1,956	<ul style="list-style-type: none"> ・火災保険料 224 ・施設賠償責任保険 118 ・郵便料 209 ・電話料 386 ・口座振替手数料 15 ・収納事務手数料 9 ・クリーニング代 5 ・冷暖房機点検 128 ・水質検査料 93 ・各種検診 667 ・病原性大腸菌等検査 14 ・清掃料 88 	
								12. 委託料	23,357	<ul style="list-style-type: none"> ・宿日直 1,684 ・自家用電気設備保守管理 190 ・電話設備保守 85 ・防火対象物定期点検 53 ・消防設備保守点検 110 ・エレベーター保守点検 1,360 ・自家発電保守 126 ・屋内殺虫消毒 159 ・清掃業務 5,914 ・特殊建築物定期報告書作製 126 ・医療協力 300 ・すこやかセンター伊野ESC ○事業 13,250 	

款 1. 総務費

項 1. 施設管理費

(単位：千円)

目	本年度	前年度	比較	本年度予算額の財源内訳				一般財源	節		説明
				特定財源					区分	金額	
				国庫支出金	県支出金	地方債	その他				
								13. 使用料及び賃借料	18	・車借上料 ・駐車場使用料 ・高速通行料	10 5 3
								14. 工事請負費	2,200	・厨房エアコン取替工事	
								18. 負担金、補助及び交付金	290	・高知県社会福祉協議会 ・高知県食と栄養の会 ・研修負担金	8 15 267
								21. 補償、補填及び賠償金	120	・つり銭繰替金 ・総合賠償補償金	10 110
項合計	350,604	286,462	64,142				253,332	97,272			
款合計	350,604	286,462	64,142				253,332	97,272			

款 2. 事業費

項 1. 居宅サービス事業費

1. 居宅介護サービス事業費	588	4,981	△ 4,393				587	1	10. 需用費	266	・消耗品費 ・医薬材料費	222 44
									11. 役務費	5	・クリーニング代	
									12. 委託料	135	・洗濯業務	
									13. 使用料及び賃借料	182	・寝具借上料	
2. 居宅支援サービス事業費	10	10	0				3	7	10. 需用費	10	・消耗品費	
項合計	598	4,991	△ 4,393				590	8				

款 2. 事業費

項 2. 施設介護サービス事業費

(単位：千円)

目	本年度	前年度	比較	本年度予算額の財源内訳				節		説明	
				特定財源				一般財源	区分		金額
				国庫支出金	県支出金	地方債	その他				
1. 施設介護サービス事業費	97,481	150,688	△ 53,207				97,481				
								7. 報償費	829	<ul style="list-style-type: none"> ・講師謝礼 90 ・記念品 7 ・入所検討委員会委員 36 ・嘱託医 576 ・介護相談員 120 	
								8. 旅費	5	・講師旅費	
								10. 需用費	17,636	<ul style="list-style-type: none"> ・消耗品費 11,794 ・修繕料 555 ・賄材料費 4,904 ・医薬材料費 360 ・食糧費 23 	
								11. 役務費	3,215	<ul style="list-style-type: none"> ・自賠償保険料 21 ・任意保険料 46 ・車検手数料 30 ・クリーニング代 9 ・点検手数料 9 ・廃棄物処理料 20 ・医療用廃棄物処理 80 ・医師派遣 3,000 	
								12. 委託料	59,584	<ul style="list-style-type: none"> ・コンピュータソフト保守 581 ・洗濯業務 4,901 ・調理業務 53,634 ・シーツ交換 468 	
								13. 使用料及び賃借料	4,012	<ul style="list-style-type: none"> ・コンピュータ借上料 207 ・寝具借上料 3,805 	
								14. 工事請負費	2,000	・浴室改修工事	
								17. 備品購入費	10,165	<ul style="list-style-type: none"> ・給食用備品 120 ・介護用備品 9,947 	

款 2. 事業費

項 2. 施設介護サービス事業費

(単位：千円)

目	本年度	前年度	比較	本年度予算額の財源内訳				節		説明	
				特定財源				一般財源	区分		金額
				国庫支出金	県支出金	地方債	その他				
								17. 備品購入費		・看護用備品 98	
								26. 公課費	35	・自動車重量税	
項合計	97,481	150,688	△ 53,207				97,481				
款合計	98,079	155,679	△ 57,600				98,071	8			

款 3. 予備費

項 1. 予備費

1. 予備費	2,000	2,000	0					2,000		
項合計	2,000	2,000	0					2,000		
款合計	2,000	2,000	0					2,000		

歳出合計	450,683	444,141	6,542				351,403	99,280		
------	---------	---------	-------	--	--	--	---------	--------	--	--

給 与 費 明 細 書

1, 特 別 職

(単位：千円、人)

区 分	職 員 数	給 与 費					共 済 費	合 計	備 考
		報 酬	給 料	期 末 手 当 年間支給率(月分)	そ の 他 の 手 当	計			
補正前	長 等								
	議 員								
	その他の特別職								
	計								
補正後	長 等								
	議 員								
	その他の特別職								
	計								
比 較	長 等								
	議 員								
	その他の特別職								
	計								

2, 一般職

(1) 総括

(単位：千円、人)

区分	職員数	給与				共済費	合計	備考	
		報酬	給料	職員手当	計				
本年度	会計年度任用職員以外の職員	33		112,748	66,719	179,467	38,386	217,853	
	会計年度任用職員	28	13,267	30,974	10,457	54,698	9,276	63,974	
	合計	61	13,267	143,722	77,176	234,165	47,662	281,827	
前年度	会計年度任用職員以外の職員	33		117,845	69,349	187,194	39,186	226,380	
	会計年度任用職員	23	13,521	29,771	11,622	54,914	10,574	65,488	
	合計	56	13,521	147,616	80,971	242,108	49,760	291,868	
比較	会計年度任用職員以外の職員	-	-	△ 5,097	△ 2,630	△ 7,727	△ 800	△ 8,527	
	会計年度任用職員	5	△ 254	1,203	△ 1,165	△ 216	△ 1,298	△ 1,514	
	合計	5	△ 254	△ 3,894	△ 3,795	△ 7,943	△ 2,098	△ 10,041	

() は再任用短時間勤務職員の数

区分	扶養手当	管理職手当	住居手当	通勤手当	期末勤勉手当	児童手当	時間外手当	
								職員手当の内訳
本年度	会計年度任用職員以外の職員	4,182	396	2,602	2,571	43,526	1,945	4,304
	会計年度任用職員				330			811
	合計	4,182	396	2,602	2,901	43,526	1,945	5,115
前年度	会計年度任用職員以外の職員	5,064	396	3,176	3,029	43,337	3,195	4,304
	会計年度任用職員	0			673			835
	合計	5,064	396	3,176	3,702	43,337	3,195	5,139
比較	会計年度任用職員以外の職員	△ 882	-	△ 574	△ 458	189	△ 1,250	-
	会計年度任用職員	-	-	-	△ 343	-	-	△ 24
	合計	△ 882	0	△ 574	△ 801	189	△ 1,250	△ 24
区分	特殊勤務手当	夜間勤務手当	地域手当	単身赴任手当	管理職員特別勤務手当	期末		
本年度	会計年度任用職員以外の職員	3,414	3,731			48		
	会計年度任用職員	1,239	514			7,563		
	合計	4,653	4,245	0	0	7,563		
前年度	会計年度任用職員以外の職員	3,069	3,731			48		
	会計年度任用職員	1,553	647			7,914		
	合計	4,622	4,378	0	0	7,914		
比較	会計年度任用職員以外の職員	345	-	-	-	-		
	会計年度任用職員	△ 314	△ 133	-	-	△ 351		
	合計	31	△ 133	0	0	△ 351		

(2) 給料及び職員手当の増減額の明細

区 分	増 減 額 (千円)	増 減 事 由 別 内 訳 (千円)	説 明	備 考																
給 料	△ 3,894	給与改定に伴う増減分	443	給料表の改定 331	給与改定の状況 <table border="0"> <tr> <td rowspan="2">本年度</td> <td>給料の改定率</td> <td>—</td> </tr> <tr> <td>給与改定実施時期</td> <td>—</td> </tr> <tr> <td rowspan="2">前年度</td> <td>給料の改定率</td> <td>0.24 %</td> </tr> <tr> <td>給与改定実施時期</td> <td>R4.4.1</td> </tr> </table>	本年度	給料の改定率	—	給与改定実施時期	—	前年度	給料の改定率	0.24 %	給与改定実施時期	R4.4.1					
		本年度	給料の改定率	—																
			給与改定実施時期	—																
前年度	給料の改定率	0.24 %																		
	給与改定実施時期	R4.4.1																		
昇給に伴う増加分	1,727			平均昇給率 1.09 %																
その他の増減分	△ 6,064		新規採用 9,580 会計間異動 △ 5,120 退職 △ 6,078 育休 △ 2,491 その他 △ 1,955	職員数の異動状況 <table border="1"> <thead> <tr> <th>区 分</th> <th>現に在職する職員数</th> <th>その他</th> <th>計</th> </tr> </thead> <tbody> <tr> <td>本年度</td> <td>33 人</td> <td>—</td> <td>33 人</td> </tr> <tr> <td>前年度</td> <td>33 人</td> <td>—</td> <td>33 人</td> </tr> <tr> <td>増 減</td> <td>—</td> <td>—</td> <td>—</td> </tr> </tbody> </table>	区 分	現に在職する職員数	その他	計	本年度	33 人	—	33 人	前年度	33 人	—	33 人	増 減	—	—	—
区 分	現に在職する職員数	その他	計																	
本年度	33 人	—	33 人																	
前年度	33 人	—	33 人																	
増 減	—	—	—																	
職員手当	△ 3,795	制度改正に伴う増減分	485	期末勤勉 485	採用・退職の状況 <table border="1"> <thead> <tr> <th>区 分</th> <th>採 用</th> <th>退 職</th> </tr> </thead> <tbody> <tr> <td>令和3年度</td> <td>— 人</td> <td>1 人</td> </tr> <tr> <td>令和4年度</td> <td>— 人</td> <td>— 人</td> </tr> <tr> <td>令和5年度</td> <td>2 人</td> <td>— 人</td> </tr> </tbody> </table>	区 分	採 用	退 職	令和3年度	— 人	1 人	令和4年度	— 人	— 人	令和5年度	2 人	— 人			
		区 分	採 用	退 職																
令和3年度	— 人	1 人																		
令和4年度	— 人	— 人																		
令和5年度	2 人	— 人																		
その他の増減分	△ 4,280		扶養 △ 882 住居 △ 574 通勤 △ 801 期末勤勉 △ 296 児童 △ 1,250 時間外勤務 △ 24 特殊勤務 31 夜間勤務 △ 133 期末 △ 351																	

(3) 給料及び職員手当の状況

ア 職員一人あたりの給与

区 分	行政職	技能労務職		医療職(三)	
		技能職附則給料表	技能職給料表		
令和5年4月1日現在	平均給料月額(円)	352,133	314,427	240,921	343,640
	平均給与月額(円)	408,575	352,684	277,519	371,050
	平均年齢(歳)	50.0	51.5	38.2	54.4
令和4年4月1日現在	平均給料月額(円)	349,300	314,787	234,210	341,720
	平均給与月額(円)	405,664	361,384	284,841	370,778
	平均年齢(歳)	49.0	49.7	37.4	53.4

イ 初任給

区分	行政職(円)	技能労務職(円) 技能職給料表	医療職(三)(円)	国の制度		
				行政職(円)	技能労務職(円)	医療職(三)(円)
高校卒	154,600	151,900	—	154,600	151,900	—
大学卒	185,200	—	213,200	185,200	—	213,200
看護師短大3卒	—	—	204,900	—	—	204,900
看護師短大2卒	—	—	197,000	—	—	197,000

ウ 級別職員数

区 分	行政職			技能労務職						医療職(三)		
	級	職員数(人)	構成比(%)	技能職附則給料表			技能職給料表			級	職員数(人)	構成比(%)
				級	職員数(人)	構成比(%)	級	職員数(人)	構成比(%)			
令和5年4月1日現在	6級	1	33.3	—			—			6級		
	5級			—			5級			5級		
	4級			4級	1	6.7	4級	1	10.00	4級		
	3級	2	66.7	3級	14	93.3	3級	5	50.00	3級	5	100.0
	2級			2級			2級	4	40.00	2級		
	1級			1級			1級			1級		
	計	3	100.0	計	15	100.0	計	10	100.0	計	5	100.0
令和4年4月1日現在	6級	1	33.3	—			—			6級		
	5級			—			5級			5級		
	4級			4級	1	6.7	4級	1	10.00	4級		
	3級	2	66.7	3級	14	93.3	3級	2	20.00	3級	5	100.0
	2級			2級			2級	7	70.00	2級		
	1級			1級			1級			1級		
	計	3	100.0	計	15	100.0	計	10	100.0	計	5	100.0

(級別の基準となる職務)

区 分	6 級	5 級	4 級	3 級	2 級	1 級
行 政 職	課 長	課長補佐	主 監	係長・主幹	主事・技師	主事・技師
医療職(三)	看護部長	看護師長等	看護師長・主任看護師	主任看護師等	看護師・准看護師	准看護師

エ 昇 給

区 分	合 計	行政職	技能労務職		医療職(三)		
			技能職附則給料表	技能職給料表			
本 年 度	職 員 数 (A) (人)	33	3	11	14	5	
	昇給に係る職員数 (B) (人)	25	2	7	13	3	
	号 給 数 別 内 訳	2号給 (人)					
		4号給 (人)	25	2	7	13	3
		7号給 (人)					
		8号給 (人)					
比率(B) / (A) (%)	75.8	66.7	63.6	92.9	60.0		
前 年 度	職 員 数 (A) (人)	33	3	15	10	5	
	昇給に係る職員数 (B) (人)	28	3	11	10	4	
	号 給 数 別 内 訳	2号給 (人)					
		4号給 (人)	26	3	10	9	4
		7号給 (人)					
		8号給 (人)	2		1	1	
比率(B) / (A) (%)	84.8	100.0	73.3	100.0	80.0		

オ 期末手当・勤勉手当

区 分	支給期別支給率		支給率計 (月分)	職制上の段階、職務の 級等による加算措置	備考
	6月分(月分)	12月分(月分)			
本年度	(1.150) 2.200	(1.150) 2.200	(2.300) 4.400	行政職 3級⇒5% 4・5級⇒10% 6級⇒15% 医療職(三) 3級25号～4級⇒5% 4級(主任以上)⇒10% 5・6級(看護部長)⇒15%	
前年度	(1.125) 2.150	(1.175) 2.250	(2.300) 4.400	行政職 3級⇒5% 4・5級⇒10% 6級⇒15% 医療職(三) 3級25号～4級⇒5% 4級(主任以上)⇒10% 5・6級(看護部長)⇒15%	
国の制度	(1.150) 2.200	(1.150) 2.200	(2.300) 4.400		

カ 定年退職及び勸奨退職に係る退職手当

区 分	20年勤続の者 (月分)	25年勤続の者 (月分)	35年勤続の者 (月分)	最高限度 (月分)	その他の加算 措置等	備考
支給率等	24.586875	33.27075	47.709	47.709	定年前早期退職 特例措置 (2%～20%加算)	
国の制度 (支給率等)	24.586875	33.27075	47.709	47.709	定年前早期退職 特例措置 (2%～20%加算)	

キ 特殊勤務手当

区 分	全職種	代表的な職種		
		技能労務職		医療職(三)
		技能職附則給料表	技能職給料表	
給料総額に対する比率 (%)	5.256	4.275	10.376	0.183
支給対象職員の比率 (%) (令和5年4月1日現在)	88.23	93.33	100.00	80.00
代表的な特殊勤務手当の名称	夜間介護 ・ 死体処理			

ク その他の手当

区 分	国の制度 との異同	差異の内容
扶養手当	同	—
住居手当	同	—
通勤手当	同	—

債務負担行為で翌年度以降にわたるものについての前年度末までの支出額又は支出額の見込及び当該年度以降の支出予定額等に関する調書

(単位：千円)

事 項	限度額	前年度末迄の 支出(見込)額		当該年度以降 の支出予定額		左 の 財 源 内 訳				一 般 財 源
		年 度	金 額	年 度	金 額	特 定 財 源				
						国庫支出金	県支出金	地方債	その他	
すこやかセンター伊野ESCO事業	132,136	H27-R4	105,636	R5-R6	26,500					26,500
利用者等の食事の提供業務委託	137,770			R5-R7	137,770				137,770	
偕楽荘寝具類賃貸借業務	7,972			R6-R7	7,972				7,972	