いの町観光協会からのお知らせ

11年前の夏休み。平成7年（1995）7月末から8月のことです。

映画『絵の中のぼくの村（田島征三原作・東陽一監督・シグロ作品）』の撮影（ロケ）が、いの町内（吾北地区）など高知県内各地で行われました。セミが鳴き、入道雲が出て、夕立の降った、暑い夏でした。この映画に関連して次の催しをします。ぜひご参加ください。

8/26（土） 映画『絵の中のぼくの村』ロケ地めぐりバスツアー

定員 **20人** ※申し込み多数の場合は、抽選等とさせていただきます。

日程

第1部 **申し込み締め切りは、8月15日**

10時30分 ■紙の博物館駐車場集合→かんぽの宿伊野
10時40分 ■ミーティング〔ロケを振り返って／昼食等〕
12時30分 ■ロケ地めぐりバス往路出発
①小川西津賀才　②清水土居（八坂神社・枝川川）
③清水川窪（清水第二小学校）　④上八川柿薮（日本一の薮椿）
18時00分 ■バス復路出発　※第一部のみ参加の方
18時50分 ■紙の博物館着・解散

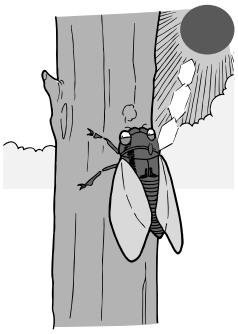

第2部

18時30分 上東小講堂／映画ロケ風景ビデオ鑑賞会、夕食交流会
20時30分 終了・解散（宿泊の場合、農村民泊約6,000円等が必要です）
※第二部へ参加される方は、帰りの便を、原則参加者ご自身でご用意ください。

参加費
第1部　1,500円（昼食、写真代など）　※どちらかの参加でもOKです。
第2部　3,000円（夕食交流会代）　※詳細は、申し込みの際ご説明します。

9/3（日） 『絵の中のぼくの村』公開から10年、お帰りなさい！いの町へ

『東陽一監督と町内めぐり』

定員 **申し込み締め切りは、8月25日。**
20人 ※申し込み多数の場合は、抽選等とさせていただきます。

日程等

9時集合・発＝紙の博物館（標高約15m）～吾北地区～寒風山トンネル（標高約720m）を往復。
13時帰着（予定）＝紙の博物館

参加費 **1,500円**（昼食、写真代など）

『映画監督トークショー』

・東　陽一 氏
・山上徹二郎 氏
・井坂　聡 氏

定員 **申し込みは不要です。**
150人 ※先着順で、参加は無料です。

日程等

【会場】いの大国さま

14時開始　町内写真スライドショーなど
14時30分　トークショー
『映画の楽しさ！いの町を映画の視点で見れば…』
16時　終了（予定）

この日の18時から上東小（ロケ地）で監督との交流会も行います。参加を希望する方は、8月25日までにご連絡ください。参加費は3,000円です。

■申し込み・問い合わせ■
〒781-2110　いの町3626　ギャラリー・コパ内　いの町観光協会
担当／田岡・宮脇　☎ 893-1200・893-1211　FAX 893-1205
ブログもご覧ください。　http://blogs.yahoo.co.jp/inokanko2006

お楽しみに（天候等の都合で内容が変更になる場合があります。）