土砂災害警戒区域の指定のお知らせ(いの町旧上八川小学校区:6/10)

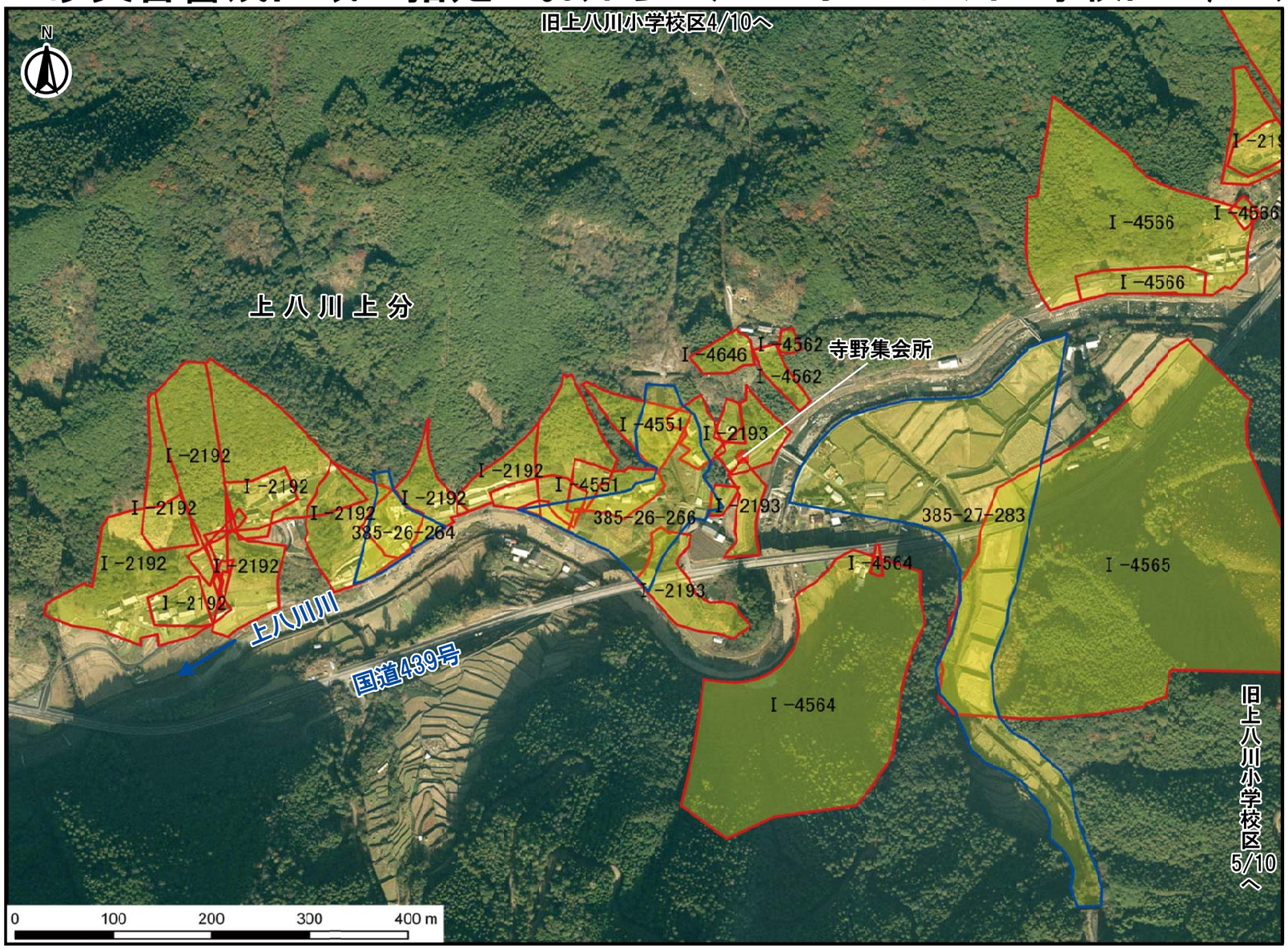
旧上八川小学校区4/10へ
N
上八川上分
寺野集会所
I -4646
I -4562
I -4562
I -4551
I -2193
I -2192
I -2192
I -2192